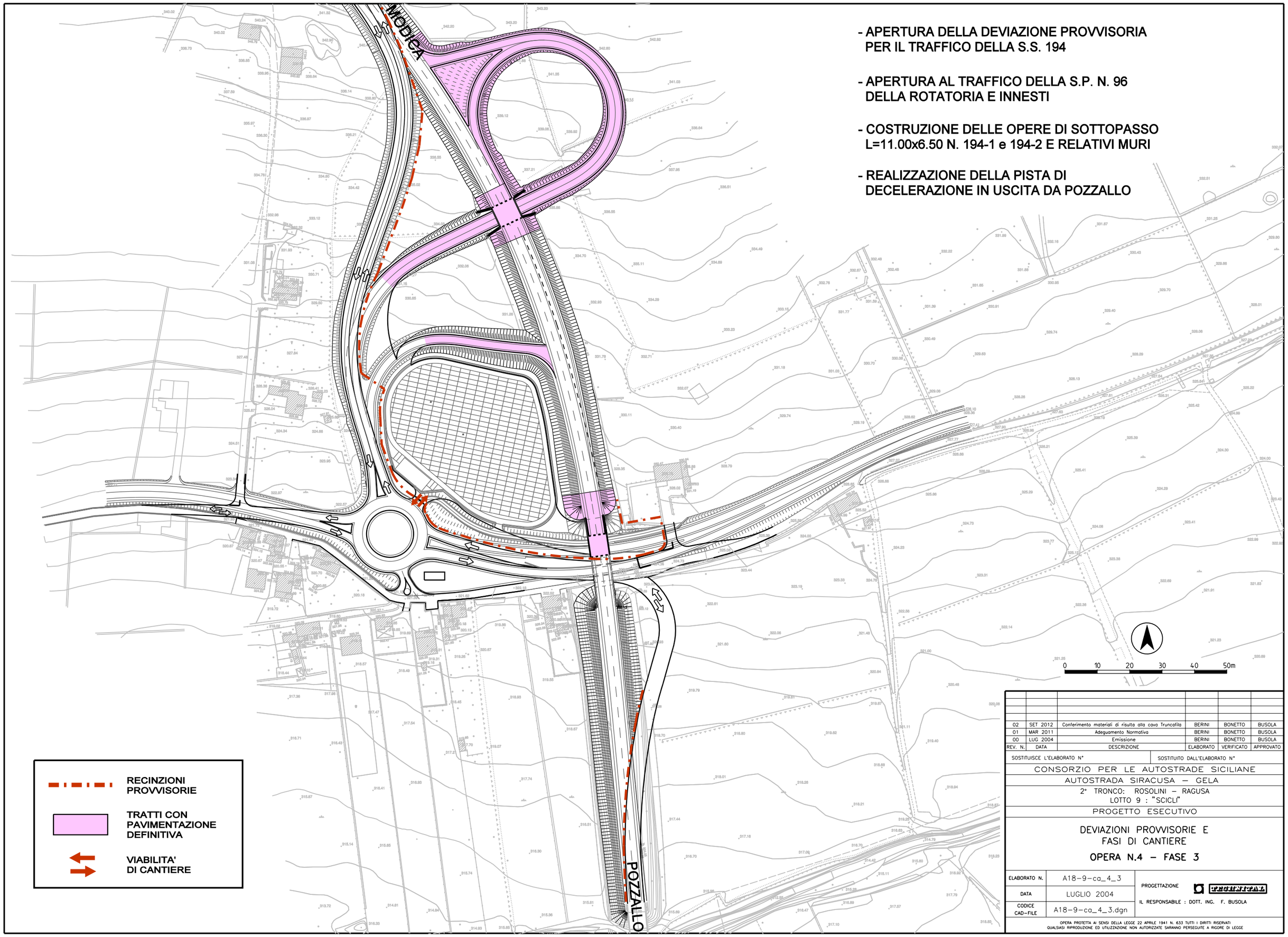

- APERTURA DELLA DEVIAZIONE PROVVISORIA PER IL TRAFFICO DELLA S.S. 194
- APERTURA AL TRAFFICO DELLA S.P. N. 96 DELLA ROTATORIA E INNESTI
- COSTRUZIONE DELLE OPERE DI SOTTOPASSO L=11.00x6.50 N. 194-1 e 194-2 E RELATIVI MURI
- REALIZZAZIONE DELLA PISTA DI DECELERAZIONE IN USCITA DA POZZALLO

REV. N.	DATA	DESCRIZIONE	ELABORATO	VERIFICATO	APPROVATO
02	SET 2012	Conferimento materiali di risulta alla cava Truncafila	BERINI	BONETTO	BUSOLA
01	MAR 2011	Adeguamento Normativa	BERINI	BONETTO	BUSOLA
00	LUG 2004	Emissione	BERINI	BONETTO	BUSOLA

SOSTITUISCE L'ELABORATO N° | SOSTITUITO DALL'ELABORATO N°

CONSORZIO PER LE AUTOSTRADE SICILIANE

AUTOSTRADA SIRACUSA – GELA

2° TRONCO: ROSOLINI – RAGUSA
LOTTO 9 : "SCICLI"

PROGETTO ESECUTIVO

DEVIAZIONI PROVVISORIE E FASI DI CANTIERE

OPERA N.4 – FASE 3

ELABORATO N.	A18-9-ca_4_3
DATA	LUGLIO 2004
CODICE CAD-FILE	A18-9-ca_4_3.dgn

PROGETTAZIONE PROGINTRADE

IL RESPONSABILE : DOTT. ING. F. BUSOLA

OPERA PROTETTA AI SENSI DELLA LEGGE 22 APRILE 1941 N. 633 TUTTI I DIRITTI RISERVATI
QUALSIASI RIPRODUZIONE ED UTILIZZAZIONE NON AUTORIZZATE SARANNO PERSEGUITE A RIGORE DI LEGGE