

POZZETTO C  
PIANTA

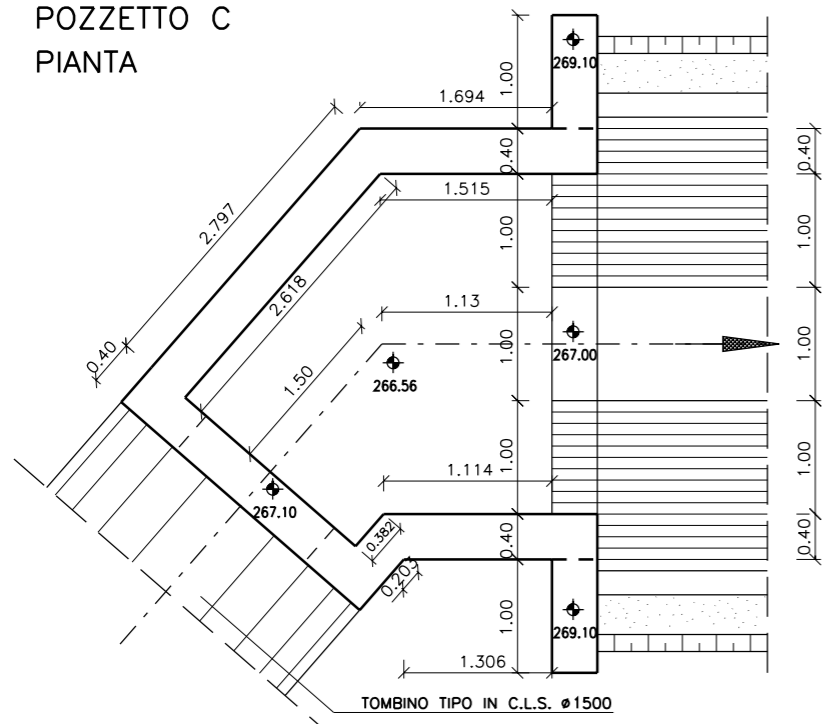

POZZETTO E  
PIANTA

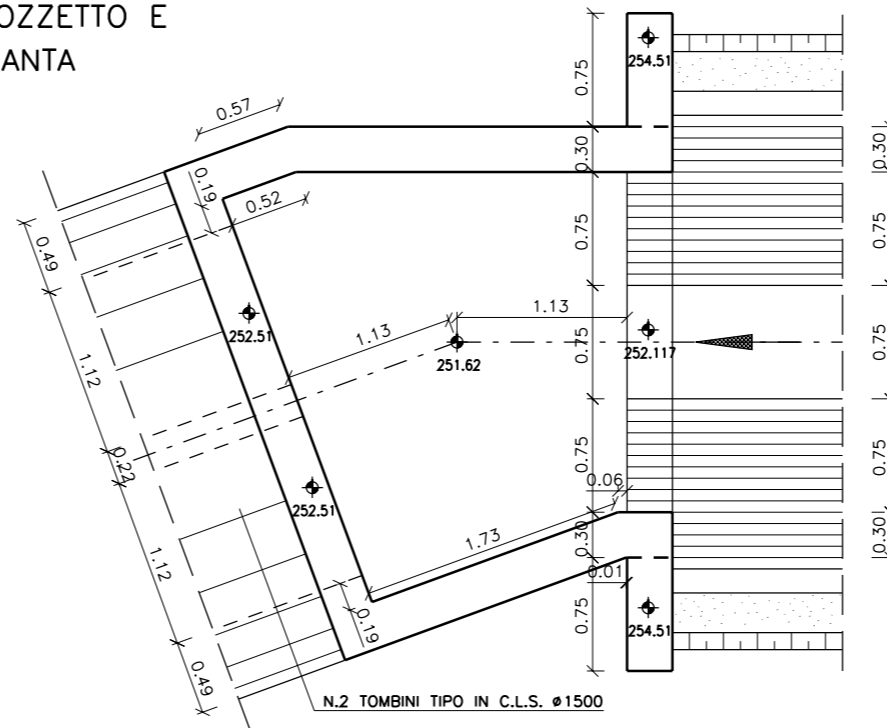

PARTICOLARE DELL'ANCORAGGIO  
GRIGLIA DI IMBOCCO DEI POZZETTI B-C-D-F

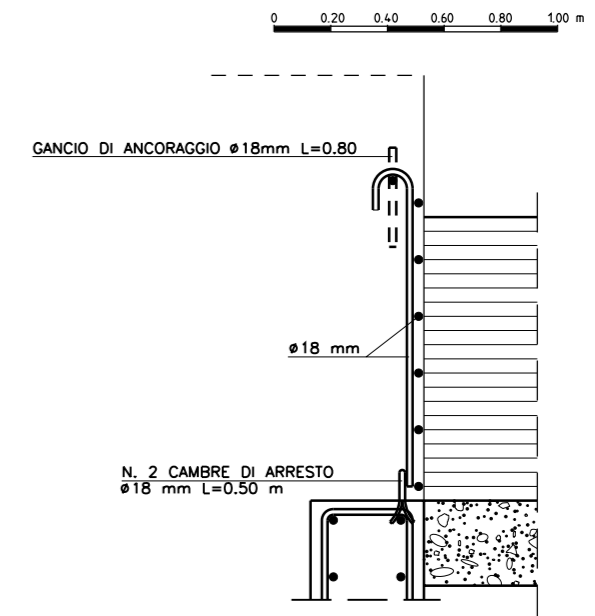

POZZETTO D  
PIANTA

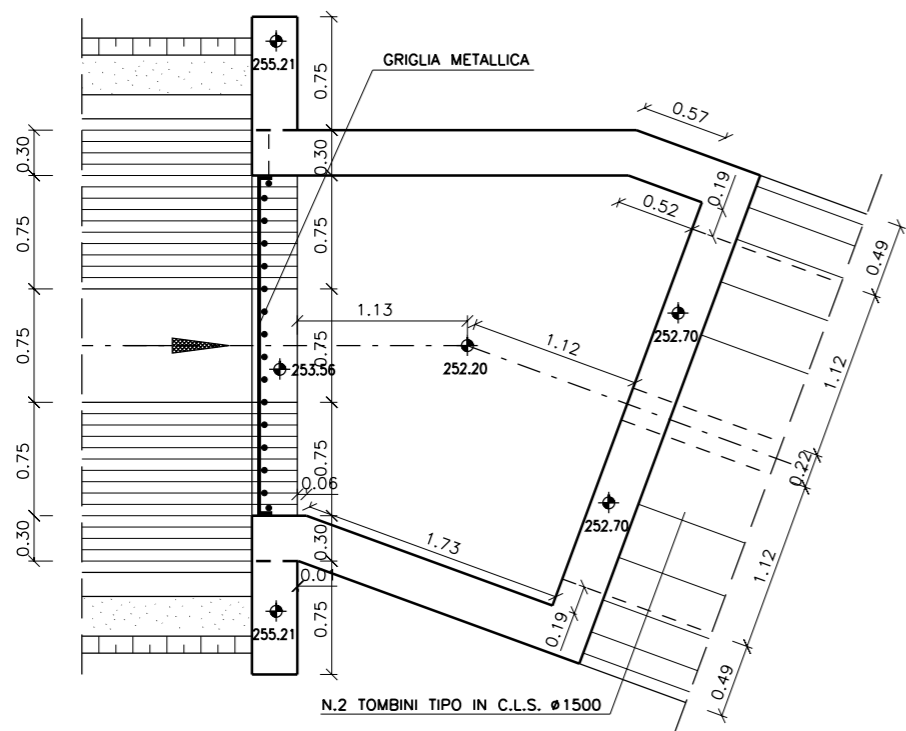

POZZETTO F  
PIANTA

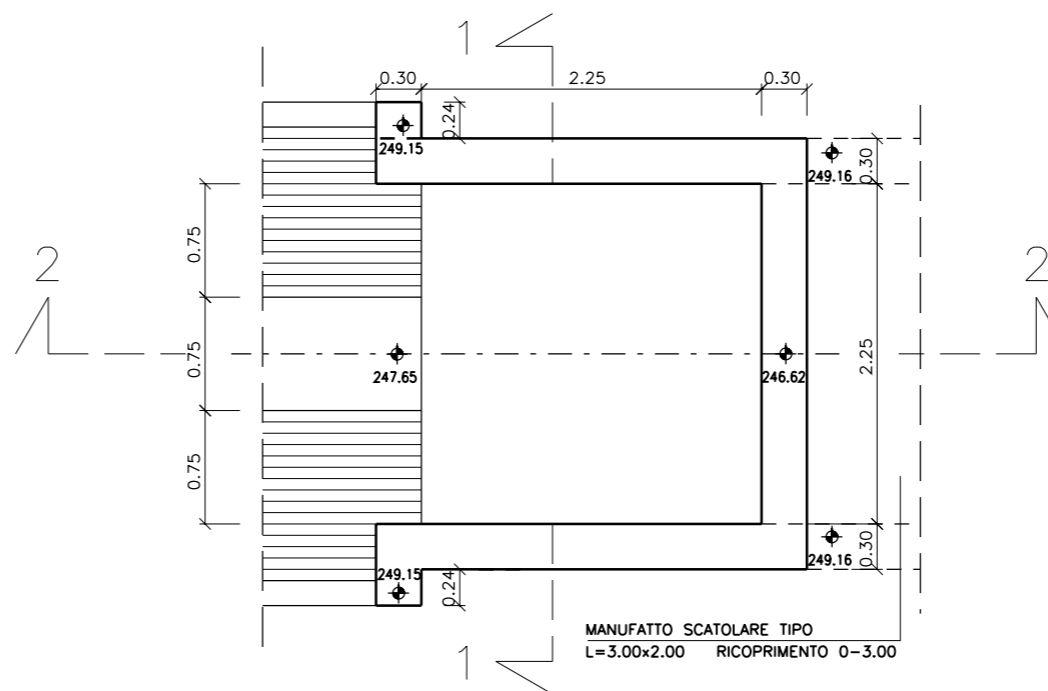

PESO TOTALE GRIGLIA

ELEMENTI ORIZZONTALI  
 $3.00 + 1.00 + \frac{(3.00 + 1.00)}{2} \times 4 = m12.00$

ELEMENTI VERTICALI  
 $5 \times 1.00 + 2 \times 0.50 \times 4 = m 9.00$

ELEMENTI OBLIQUI  
 $2 \times 1.41 = m 2.82$

GANCI D'ANCORAGGIO  
 $2 \times 0.80 = m 1.60$

CAMBRE DI ARRESTO  
 $2 \times 0.50 = m 1.00$

Ltot =  $m26.42 \times 1.998 \text{Kg/m} = \text{Kg } 52.787$

REV. N.	DATA	DESCRIZIONE	ELABORATO	VERIFICATO	APPROVATO
02	SET 2012	Conferimento materiali di risulta alla cava Truncatillo	SEMPREBON	BONETTO	BUSOLA
01	MAR 2011	Adeguamento Normativa	AVATI	BONETTO	BUSOLA
00	LUC 2004	Emissione	AVATI	BONETTO	MATTAROLO

SOSTITUISCE L'ELABORATO N° \_\_\_\_\_ SOSTITUITO DALL'ELABORATO N° \_\_\_\_\_

**CONSORZIO PER LE AUTOSTRADIE SICILIANE**  
**AUTOSTRADA SIRACUSA - GELA**  
**2° TRONCO: ROSOLINI - RAGUSA**  
**LOTTO 9 : "SCICLI"**  
**PROGETTO ESECUTIVO**

**SISTEMAZIONI ED OPERE DI ATTRAVERSAMENTO IDRAULICHE**  
 OPERA N. 10bis  
 CANALETTA TRAPEZIA IN C.A. 1.50+1.00+1.50  
 TOMBINI Ø1500 E SCATOLARE L=3.00x2.00  
 POZZETTI C, D, E, F, - PIANTE E PARTICOLARE GRIGLIA

ELABORATO N.	A18-9-i74	PROGETTAZIONE	
DATA	LUGLIO 2004	IL RESPONSABILE :	DOTT. ING. F. BUSOLA
CODICE CAD-FILE	A18-9-i74.dgn		

OPERA PROTETTA AI SENSI DELLA LEGGE 22 APRILE 1941 N. 633 TUTTI I DIRITTI RISERVATI  
 QUALSIASI RIPRODUZIONE ED UTILIZZAZIONE NON AUTORIZZATE SARANNO PERSEGUITE A RIGORE DI LEGGE