

MINISTERO DELLA
TRANSIZIONE ECOLOGICA



REGIONE
PUGLIA



COMUNE di
ASCOLI SATRIANO

Iberdrola Renewables Italia SpA

Progetto del Valico AL 2014 Roma 75M

VEGA ENERGIE RINNOVABILI

Arch. Antonio Demalo
Via V. del Carmine 41 - 71121 Foggia (FG)
Tel. 0881 982831 Fax 0881 982828
E-Mail: it.ing@vegaitalia.com

Cintex

Studio di Geologia Tecnica & Ambientale
Dott.ssa Geol. Giovanna Amedei
Via F.lli Rossini, 4 - 71012 Foggia (FG)
Tel. 0881 982831 Fax 0881 982828
E-Mail: g.amedei@cintex.it

INGEGNERIA

Studio di Ingegneria
Dott.ssa Ing. Antonella Laura Giordano
Via degli Ippoliti 13 - 71121 Foggia (FG)
Tel. 0881 982831 Fax 0881 982828
E-Mail: lauragiordano@ingegneri.it

Dott. Vincenzo Fico
Tel. 0881 982831
E-Mail: info@vegaitalia.com

Arch. Marianna Denora
Via S. Maria, 5 - 71022 Marone (BN)
Tel. 0874 924980
E-Mail: info@denoradecorazione.it

Progetto per la realizzazione di un impianto per produzione di energia elettrica a fonte solare fotovoltaica denominato "P.a.R.M." con potenza di picco pari a 96,072 MW con sistema di accumulo elettrolitico da 10 MW presente nel Comune di Ascoli Satriano (FG) in un'area di interesse di importanza alla scala Territoriale "Melfi" pari a 78,441 MW presenti nel Comune di Melfi e delle opere connesse ed infrastrutture indispensabili alla costruzione e all'esercizio dell'impianto.

Valutazione di Impatto Ambientale
ai sensi dell'art.23 D.Lgs. 152/2006

11	Novembre 2022	Ingresso MT1 - 08/400V - 15/1-800V	Valga	Arch. A. Corallo	Esibizione
12	Novembre 2022	Emissione di progetto definitivo	Valga	Arch. A. Corallo	Esibizione
Rev.	Data	Oggetto del revisione	Elaborazione	Verifica	Approvazione
Scale:	1:15.000				
Fornitura:	Cod. Proiecta A.U. G3V1WE5				

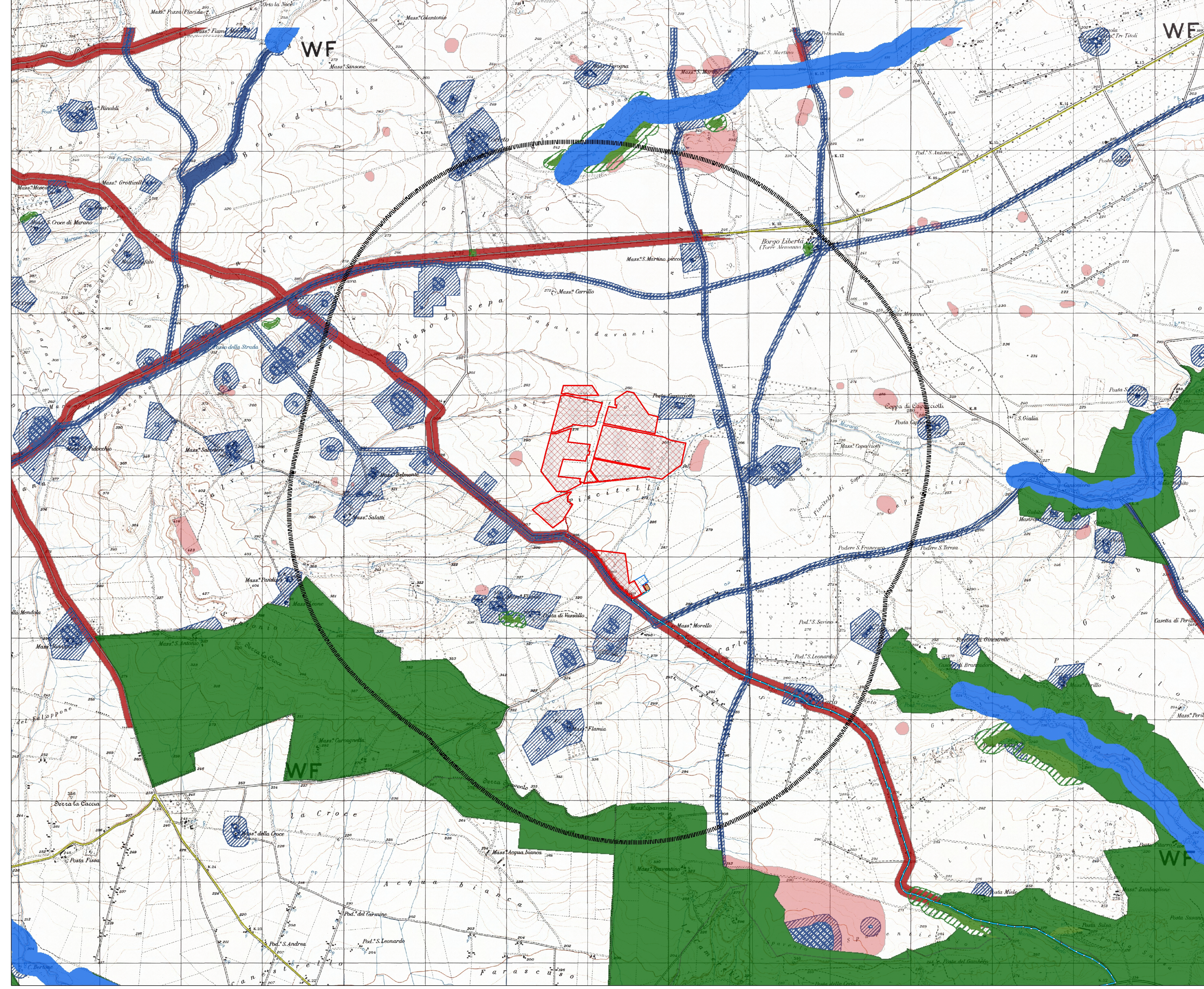

- Legenda**
- OPERE IMPIANTO FOTOVOLTAICO**
- Aree Contorni Buffer 3 km
 - Recinzione
 - Moduli FTV
 - Cavidotto esterno AT
 - Cavidotto esterno MT a S/EU
 - BESS - Storage
 - Stazione utente
 - SSE Tema Melfi
- Beni culturali**
- Fiumi e torrenti, acque pubbliche
 - Boschi
 - Aree di rispetto dei boschi
 - Aree e riserve naturali marine
 - Parchi nazionali e riserve naturali statali
 - Parchi e riserve naturali regionali
 - a - siti interessati da beni storico culturali
 - b - aree appartenenti alla rete dei tratturi
 - c - aree a rischio archeologico
 - Reti tratturi
 - Siti storico culturali
 - Zone interesse archeologico
 - Strade a valenza paesaggistica
 - Strade a valenza paesaggistica (poligoni)
 - Strade panoramiche (poligoni)