

① UNITA' DI COMPRESSIONE ELETTRICA ELCO (EC8)

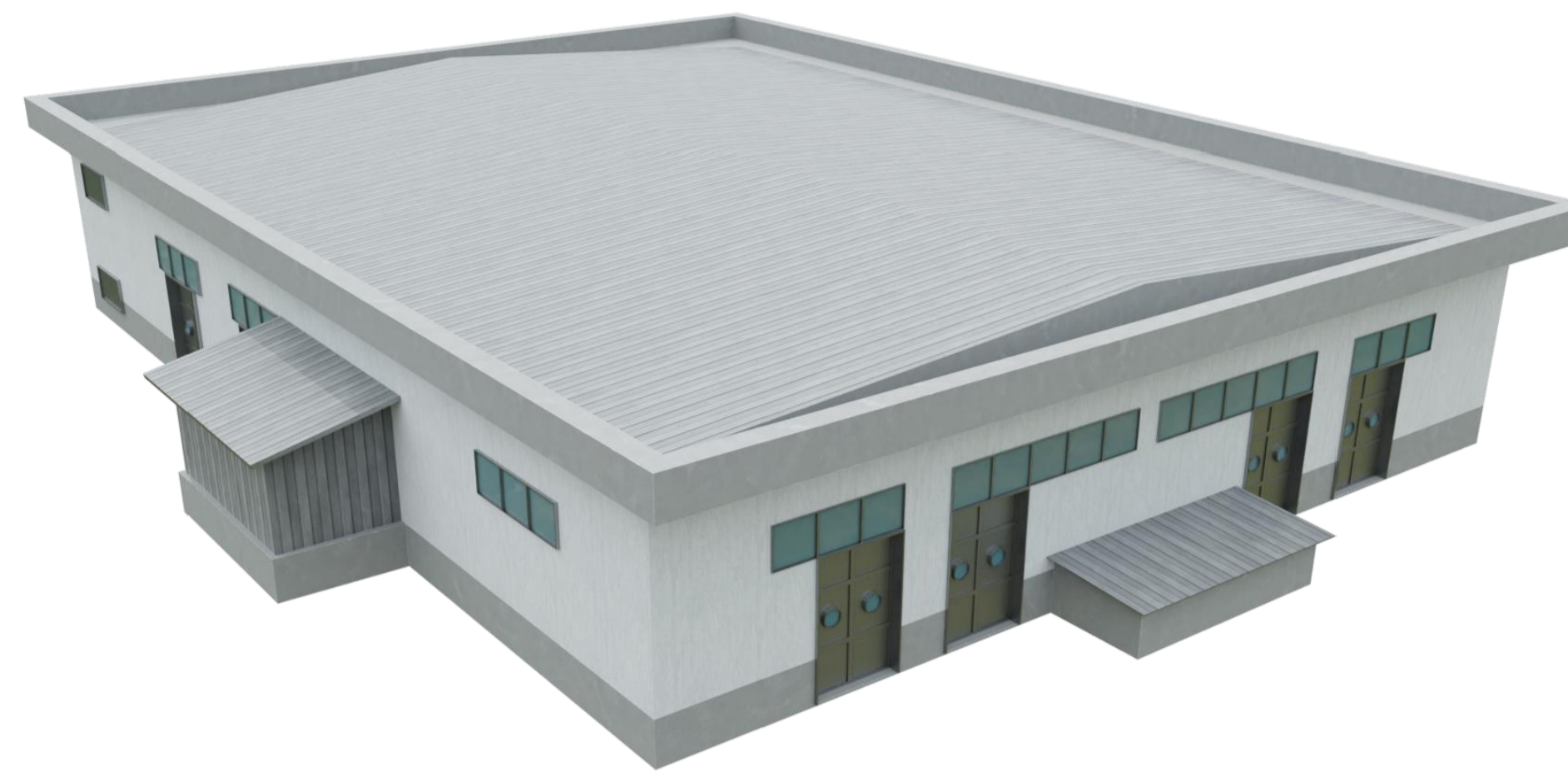

② FABBRICATO SOTTOSTAZIONE ELCO

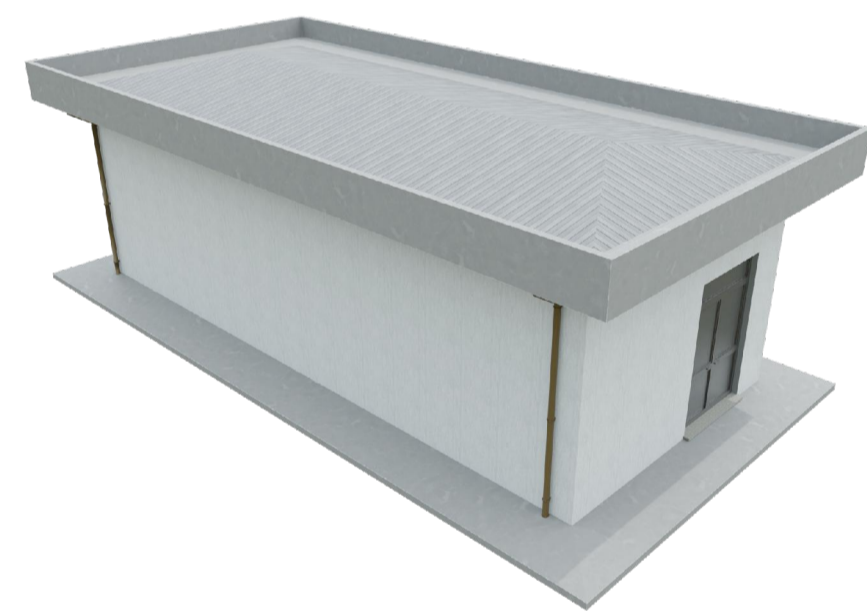

③ ④ TIPOLOGICO FABBRICATO HVAC PER SOTTOSTAZIONE ELCO E CABINA ELETTRICA MT

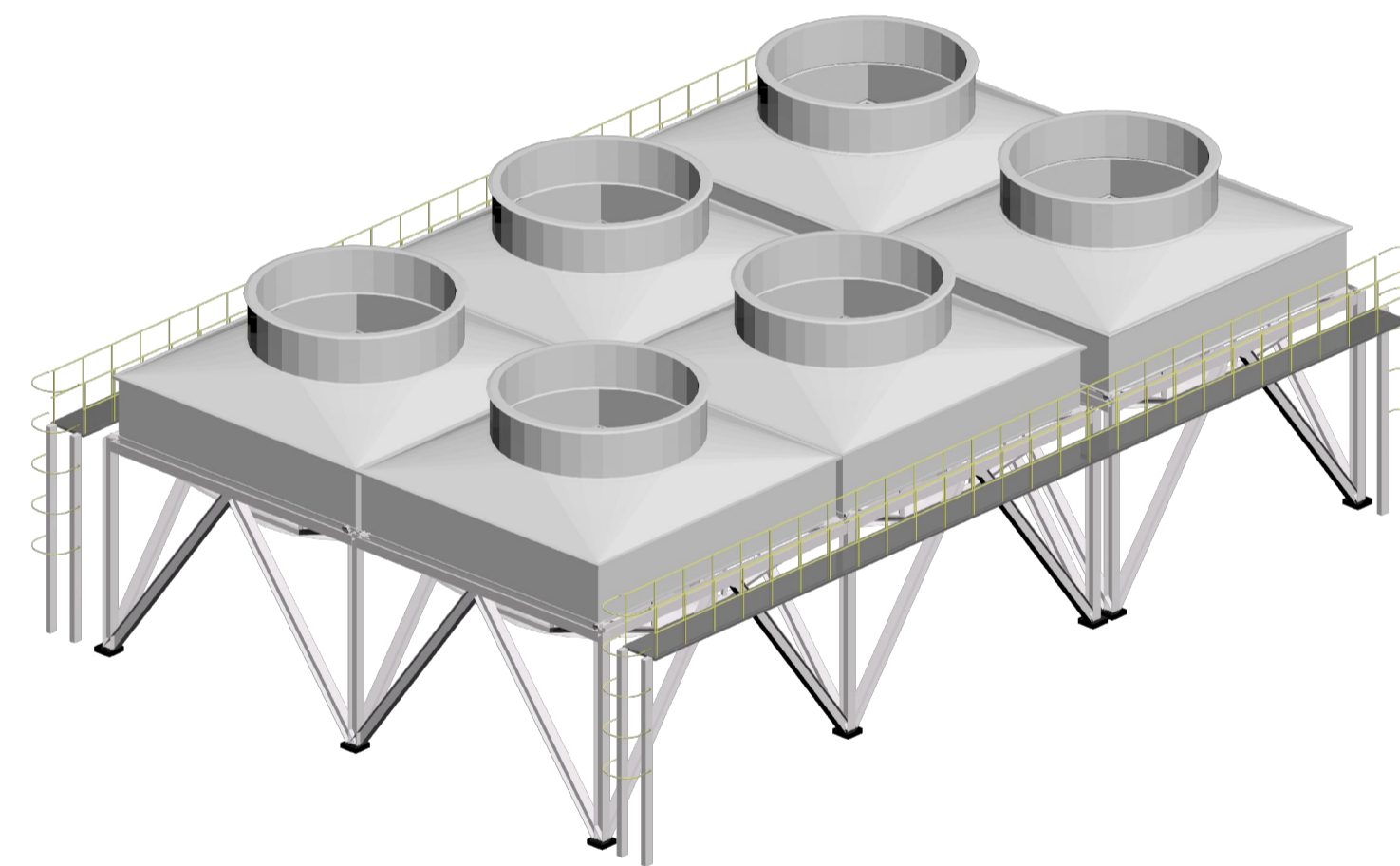

⑤ REFRIGERANTI GAS

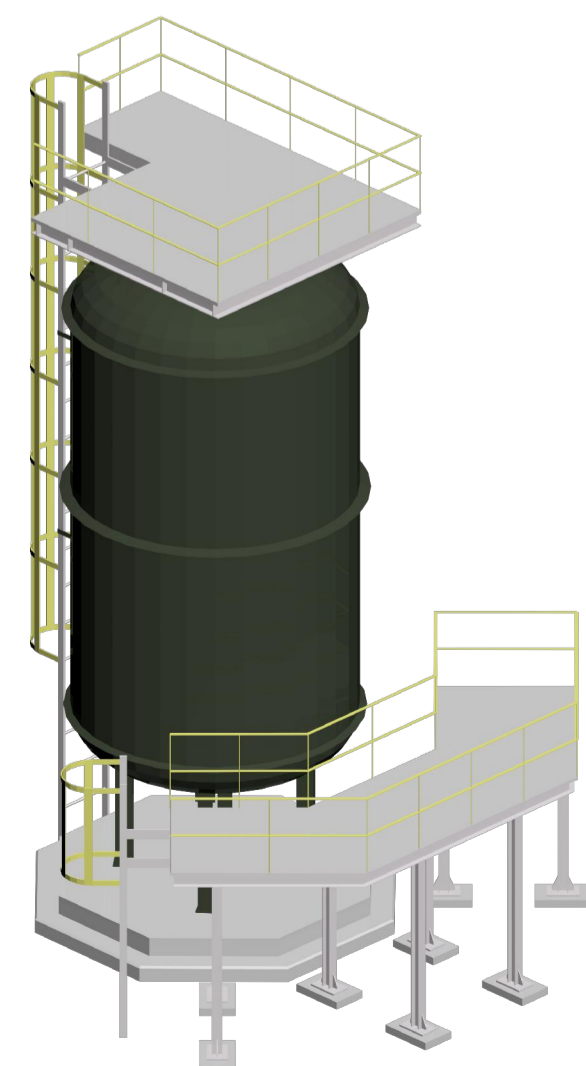

⑥ FILTRO GAS PRINCIPALE E FILTRI SEPARATORI

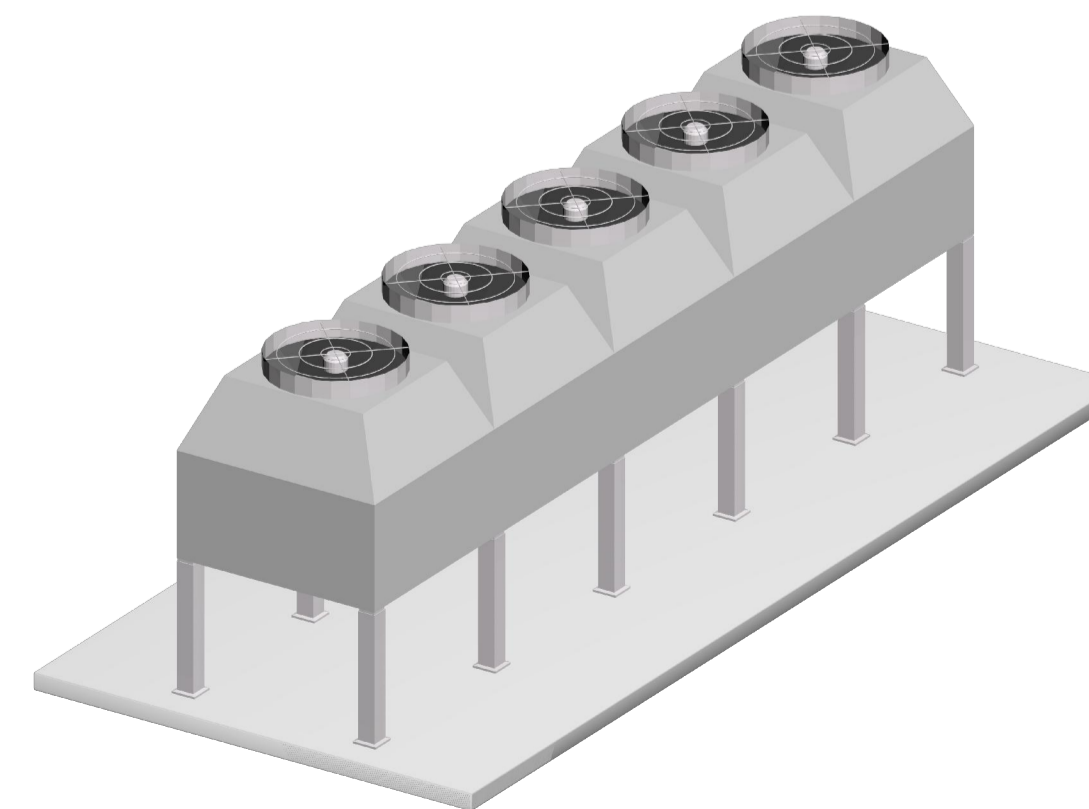

⑥ COOLER QUADRI VFD

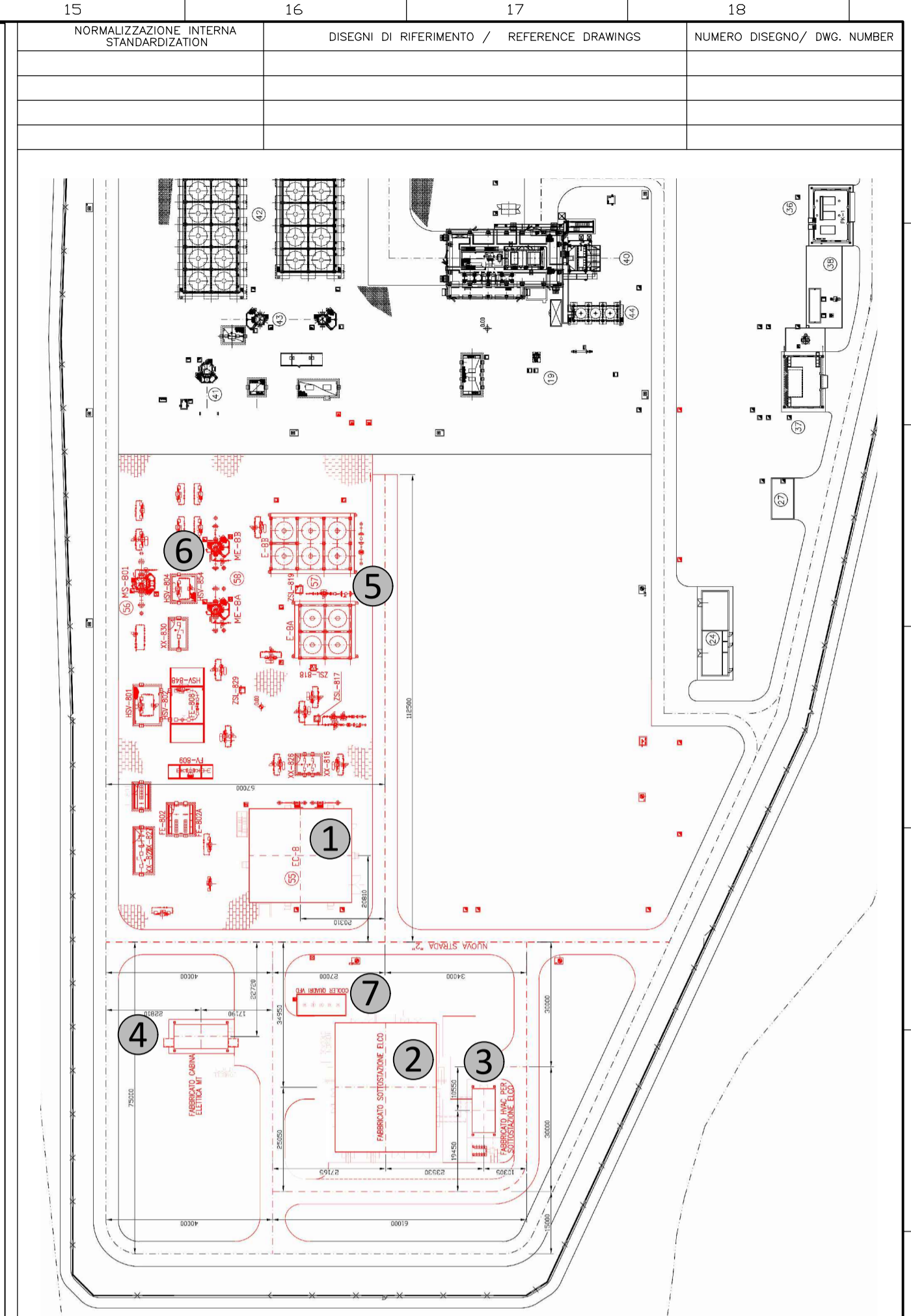

LEGENDA

- ① UNITA' DI COMPRESSIONE ELETTRICA ELCO (EC8)
- ② FABBRICATO SOTTOSTAZIONE ELCO
- ③ FABBRICATO HVAC PER SOTTOSTAZIONE ELCO
- ④ FABBRICATO CABINA ELETTRICA MT
- ⑤ REFRIGERANTI GAS
- ⑥ FILTRO GAS PRINCIPALE E FILTRI SEPARATORI
- ⑦ COOLER QUADRI VFD

EX-DE	00	15/12/22	EMISSIONE PER ENTI	LASI	CATANI	AMBROSINI	STOGIT
Stato di validità	Numero Rev.	Data	Descrizione	Preparato	Verificato	Approvato	Approvato Committente
Indice Revisione	Logo e Denominazione Commerciale Committente			Nome del Progetto		Identificativo Committente	
				Installazione Unita' ELCO-EC8		016708DFLB14023 Commessa N. NQ/S21030/I01	
	Logo e Denominazione Commerciale Progettista			Identificativo Progettista		Commessa N°	
				08-BL-B-94724		023119	
	Logo e Denominazione Commerciale Fornitore			Codice Fornitore		Ordine N°	
Nome Infrastruttura	Ubicazione		Scala	Foglio di Fogli			
Centrale di Stoccaggio Gas di MINERBIO	Minerbio (BO)		varie	1 / 1			
Titolo Documento			Sostituisce il N. Sostituito dal N.		Area Impianto		
Rendering 3D nuovi impianti			n.a.		Unità Impianto 08		