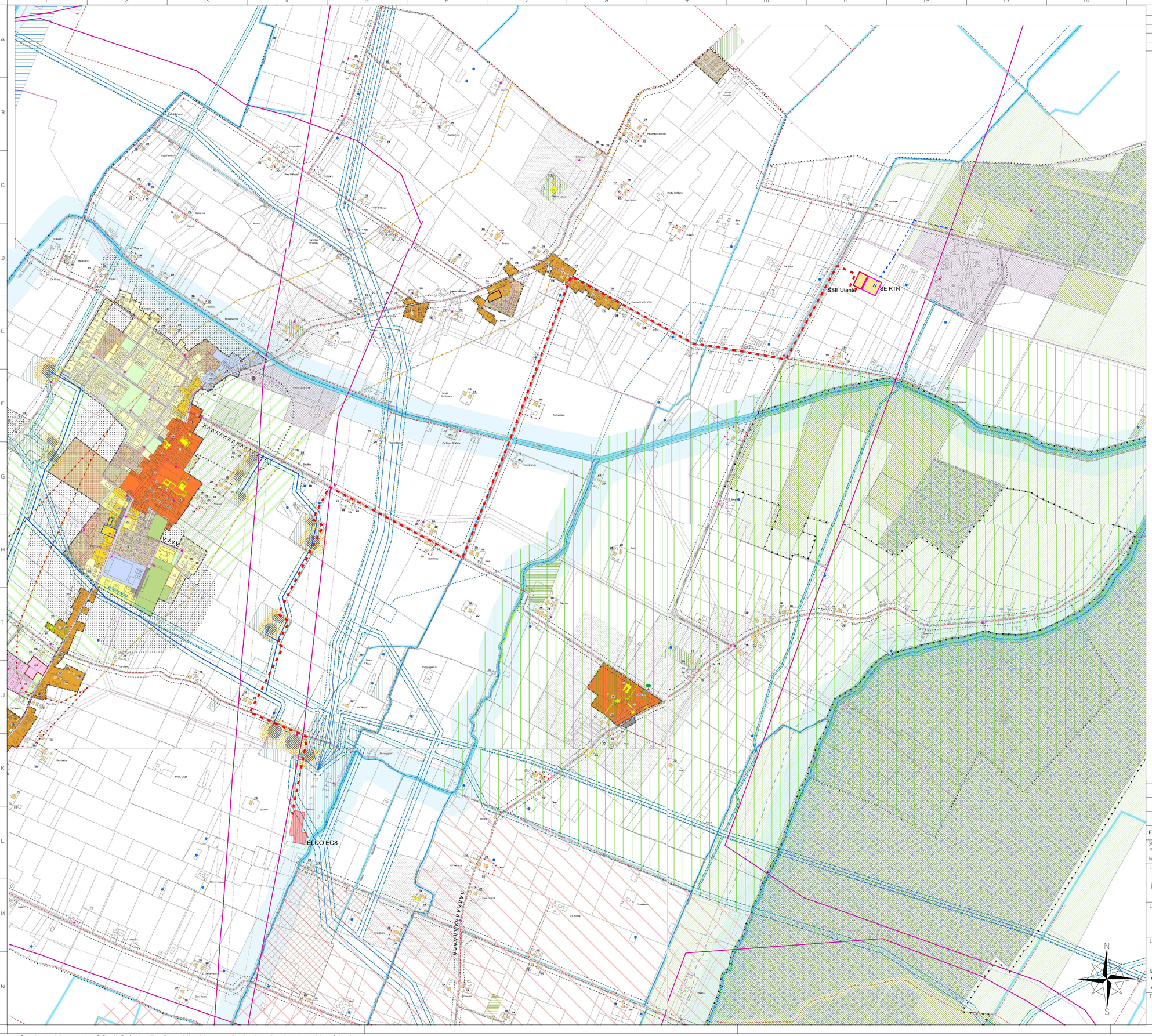

NORMALIZZAZIONE INTERNA STANDARDIZATION	DISEGNI DI RIFERIMENTO / REFERENCE DRAWINGS	NUMERO DISEGNO/ DWG. NUMBER

LEGENDA

Centrale di Compressione Gas Stogit (perimetro)

Opera principale

Area di adeguamento (nuovo ELCO EC8)

Opere accessorie

Sottostazione Elettrica (SSE) Utente 132/15 kV in progetto

Stazione Elettrica (SE) 132 kV Terna in progetto

Cavidotto MT 15 kV in progetto

Cavidotto MT 15 kV in progetto (in fiancheggiamento al ponte esistente)

Elettrodotto AT 132 kV in progetto

LEGENDA

Confine comunale

TUTELA DELL'AMBIENTE E DELL'IDENTITA' STORICO CULTURALE E DELLA SICUREZZA DEL TERRITORIO

TUTELE AMBIENTALI E PAESAGGISTICHE

- Invasi ed alvei di laghi, bacini e corsi d'acqua (art. 2.2 PSC)
- Fascia di tutela fluviale (art. 2.3 PSC)
- Fascia di pertinenza fluviale (art. 2.4 PSC)
- Zone di particolare interesse naturalistico e paesaggistico della pianura (art. 2.8 PSC) nodi ecologici complessi
- Zone di particolare interesse naturalistico e paesaggistico della pianura (art. 2.8 PSC) zona di incastro dei nodi ecologici
- Sistema forestale e boschivo (art. 2.7 e art. 2.9 PSC)
- Sti di Importanza Comunitaria (SIC) e Zone di Protezione Speciale (ZPS) (art. 3.3 PSC)
- Zone umide (art. 2.9 PSC)
- Alberi monumentali (art. 2.8 PSC)
- Macelli (art. 2.5 PSC)

TUTELE DELL'IDENTITA' STORICO CULTURALE DEL TERRITORIO

- Edifici accentrati e spazi di valore storico-architettonico (art. 2.13 PSC)
- Edifici accentrati e spazi di pregio storico-culturale e testimoniale (TIT. IV-Capo 4.1 RUC)
  - 1 - restauro scientifico
  - 2A - restauro e risanamento conservativo tipo "2.A"
  - 2B - restauro e risanamento conservativo tipo "2.B"
  - 2D - restauro e risanamento conservativo tipo "2.D"
- Corti colonica integre nella loro configurazione (TIT. IV-Capo 4.1 RUE)
- Giardini di pregio (art. 2.6 PSC)
- Viabilità storica (art. 2.12 PSC)
- Sistema storico delle acque derivate: canali (art. 2.12 PSC)
- Zone di tutela della struttura centuriata (art. 2.11 PSC)
- Zone di tutela di elementi della centuriazione (art. 2.11 PSC)
- Aree di eccezionale e rilevante consistenza archeologica (art. 2.9 e art. 2.11 PSC)
- Aree interessate da bonifiche storiche di pianura (art. 2.12 PSC)
- Ambito di particolare persistenza delle relazioni morfologiche e percettive fra strutture dell'insediamento storico (art. 2.15 PSC)
- V V V V Visuali di pregio su strutture dell'insediamento storico (art. 2.15 PSC)

AREE SOGGETTE A VINCOLO PAESAGGISTICO

- Aree interessate da specifiche disposizioni di vincolo (art. 136 D.Lgs 42/2004)
- Torrenti e corsi d'acqua e relative sponde per m. 150 (art. 142 D.Lgs 42/2004)

TUTELE RELATIVE ALLA VULNERABILITA' E SICUREZZA DEL TERRITORIO

- Aree ad alta probabilità di inondazione (art. 2.18 PSC)
- Aree di potenziale localizzazione di interventi idraulici strutturali (art. 2.17 PSC)
- Rischio sismico: aree soggette a liquefazione potenziale
- Rischio sismico: aree soggette a liquefazione probabile

TERRITORIO URBANIZZATO

- Perimetro del territorio urbanizzato
- AC/S Centro storico
- AR Ambiti urbani da riqualificare
- AUC1 Ambiti urbani consolidati prevalentemente residenziali di buona qualità insediativa
- AUC2 Ambiti urbani consolidati prevalentemente residenziali con carenti livelli di funzionalità urbanistica
- AUC3 Ambiti urbani consolidati prevalentemente residenziali di centralità urbana
- AUC4 Ambiti urbani consolidati prevalentemente residenziali delle frange urbane e dei nuclei frazionali minori
- ASP1.2; ASP1.1 Ambiti specializzati per attività produttive attuati o in corso d'attuazione
- ASP1.3 Unità edilizie crollate/in in aiuti produttivi aventi destinazione residenziale o non congruente
- ASP1.4 Ambiti specializzati per attività ricreative e sportive private
- AC Aree per attrezzature e spazi collettivi
- V Aree verdi ad uso pubblico
- VS Aree verdi ad uso pubblico attrezzate per lo sport
- P Parcheggi pubblici principali
- *: Porzioni degli ambiti ASP1.2 all'interno delle quali sono ammessi usi specifici
- Porzione degli ambiti urbani consolidati assoggettabili a trasformazioni per mezzo di PUA o piani di intervento unitario
- Lotti liberi o parzialmente edificati: interni agli ambiti consolidati delle frange urbane e dei nuclei frazionali minori
- Aree oggetto di accordo di pianificazione (art. 18 L.R. 20/2002)
- Ambiti urbani consolidati di impianto omogeneo derivanti dall'attuazione di piani attuativi recenti

TERRITORIO URBANIZZABILE

- ANS_C; ANS_D Ambiti di potenziale sviluppo per nuovi insediamenti urbani
- ASP_SN Ipotesi di espansione degli ambiti specializzati per attività produttive

TERRITORIO RURALE

- AVP Ambiti agricoli ad alta vocazione produttiva
- ARP Ambiti agricoli di rilievo paesaggistico
- AAP_1 Ambiti agricoli periurbani di interesse storico-paesaggistico e fruitivo
- AAP_2 Ambiti agricoli periurbani marginali
- ARST Aree attrezzate per attività fruitive, ricreative, sportive e turistiche compatibili
- IOAS Impianti per estrazione, stoccaggio e distribuzione gas
- IP Impianti produttivi isolati in territorio rurale

DOTAZIONI TERRITORIALI ED ECOLOGICHE E RELATIVI RISPETTI

- STR Rete stradale e parcheggi di urbanizzazione primaria
- Fascia di rispetto stradale
- Impianti per l'ambiente e cimiteri
- Rispetto cimiteriale
- Rispetto dei depuratori
- Linee di Alta Tensione
- Linee di Media Tensione
- Cabine della rete di Media Tensione
- Fascia di attenzione degli elettrodotti
- Rete metano Snam in esercizio
- Rete metano nazionale
- Rete metano regionale
- Condotte metano in progetto
- Fascia di servitù condotte metano
- I soglia di rischio cluster gas
- II soglia di rischio cluster gas

Saipem S.p.A.
Sede Legale: San Donato Milanese (MI)
Sede operativa di Fano
Via Cappellini, 31
61032 FANO (PU)
P.Iva: IT00427250157

ambrosini paolo
Ordine Chimici e Fisici delle Marche
Chiesa
21.12.2022 21:01:41
GMT+01:00

Indice Revisione	Numero Rev.	Data	Descrizione	Preparato	Verificato	Approvato	Approvato Committente
EX-DE	00	18/11/22	Emissione per Enti	Lasi	Schiliaci	Ambrosini	STOGIT

Logo e Denominazione Commerciale Committente: snam STOGIT

Nome del Progetto: Installazione Unita' ELCO-EC8

Identificativo Committente: 016708DFLB14291

Commessa N.: NQ/S21030/I01

Logo e Denominazione Commerciale Progettista: SAIPEM

Identificativo Progettista: 08-BL-B-94731

Commessa N°: 023119

Logo e Denominazione Commerciale Fornitore

Codice Fornitore

Ordine N°

Nome Infrastruttura: Centrale di Stoccaggio Gas di MINERBIO

Ubicazione: Minerbio (BO)

Scala: 1:10.000

Foglio di Fogli: 1 / 1

Titolo Documento: Stralcio RUE di Minerbio

Sostituisce il N.
Sostituito dal N.

Area Impianto: n.a.

Unità Impianto: 08

UNI A1 (841x594)

This document is property of Stogit S.p.A. who will safeguard its rights according to the civil and penal provision of the law.

SOFTWARE : AUTOCAD 2016

Nome File : 016708DFLB14291_EXDE00_01.pdf