



Legenda

	Posizione moduli		Percorso dei cavi di collegamento
	Inverter		Percorso del cavsdotto MT 30 kV Interato - Lungiora - circa 19 Km.
	Cabine MT		Percorso del cavsdotto AT 150 kV Interato - Lungiora - circa 800 m.
	Depositi		Sottostazione 380/150 kV esistente denominata "Deliceto"
	Cabine di Controllo "O&M"		Area destinata al futuro impianto della Sottostazione Speuceanere
	Viabilità di servizio		Sottostazione 30/150 kV da realizzare
	Canale Ingresso Campo		
	Recinzione campo		
	Condotta Idrica esistente		
	Fascia di mitigazione perimetrale composta da alberi e cespugli		
	Canali Adb Regione Puglia		
	Attraversamento Cavsdotto in TOC		

REPORT FOTOGRAFICO PUNTI DI ATTRAVERSAMENTO

Punto di interferenza 1



Punto di interferenza 2

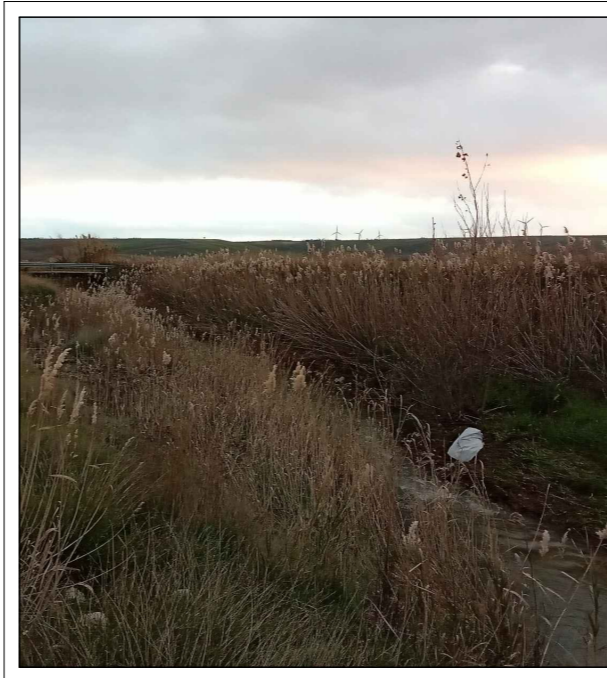

Punto di interferenza 3



Punto di interferenza 4



Punto di interferenza 5



Punto di interferenza 6

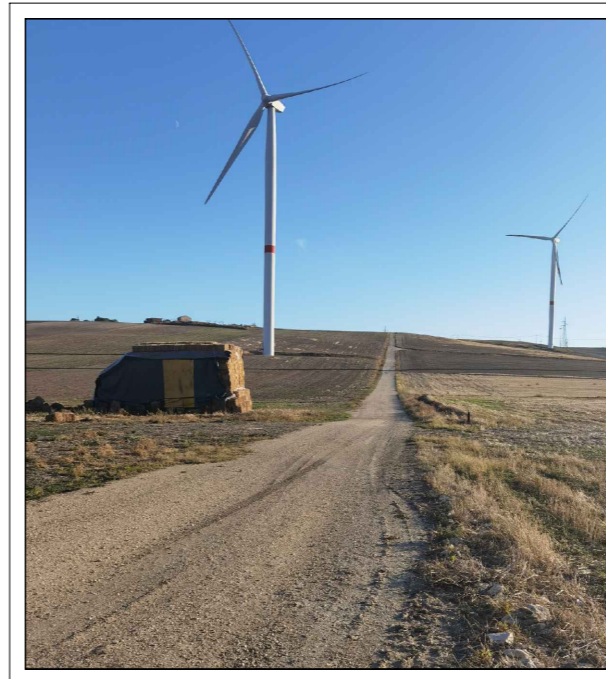

REGIONE PUGLIA
PROVINCIA DI FOGGIA

COMUNE DI CASTELLUCCIO DEI SAURI (FG)
COMUNE DI DELICETO (FG)

OGGETTO:
PROGETTO DEFINITIVO PER LA REALIZZAZIONE DI UN IMPIANTO AGRO-FOTOVOLTAICO NELLA LOCALITA' "TAMERICETO" DEL COMUNE DI CASTELLUCCIO DEI SAURI (FG) DELLA POTENZA DI PICCO IN DC PARI A 46.010,25 KWp e MASSIMA IN IMMISIONE IN AC PARI A 35.000 KW E RELATIVE OPERE DI CONNESSIONE

ELABORATO N. E08	INDIVIDUAZIONE DELLE INTERFERENZE PRESENTI LUNGO IL PERCORSO DEL CAVIDOTTO	Scala 1:10.000
COMMITTENTE	SR TARANTO SRL VIA LARGO GUIDO DONEGANI,2 20121 - MILANO P.IVA 10706720967	
Studio Acustico	Dott. Tullio Ciccarone	FIRMA E TIMBRO IL TECNICO
Studio Geologico Idraulico	Dott. Tullio Ciccarone	PROGETTAZIONE E COORDINAMENTO
Studio Archeologico	Dott. Antonio Mesisca	
Studio Paesaggistico e Agronomico	Dott. Luca Boursier	
Studio Naturalistico e Studio Ambientale	Dott. Giampaolo Pennacchioni	M.E. Free Srl Via Athena, 29 Cap 84047 Capaccio Paestum P.IVA 0458755055 Ing. Giovanni Marsicano
Studio Elettrico	Dott. Giovanni Marsicano	
Strutturista	Ing. Giovanni Marsicano	
Studio Idraulico	Ing. Leonardo Pio Rosiello	

SPAZIO RISERVATO AGLI ENTI

N°	Data	Cod. Stmg	Nome File	Eseguito da	Approvato da
Rev 0	DICEMBRE 2020	202000228	IT_CST_E_08	Geom. Mirko Penaglia	Ing. Giovanni Marsicano

