

CABINA DI CONTROLLO O&M

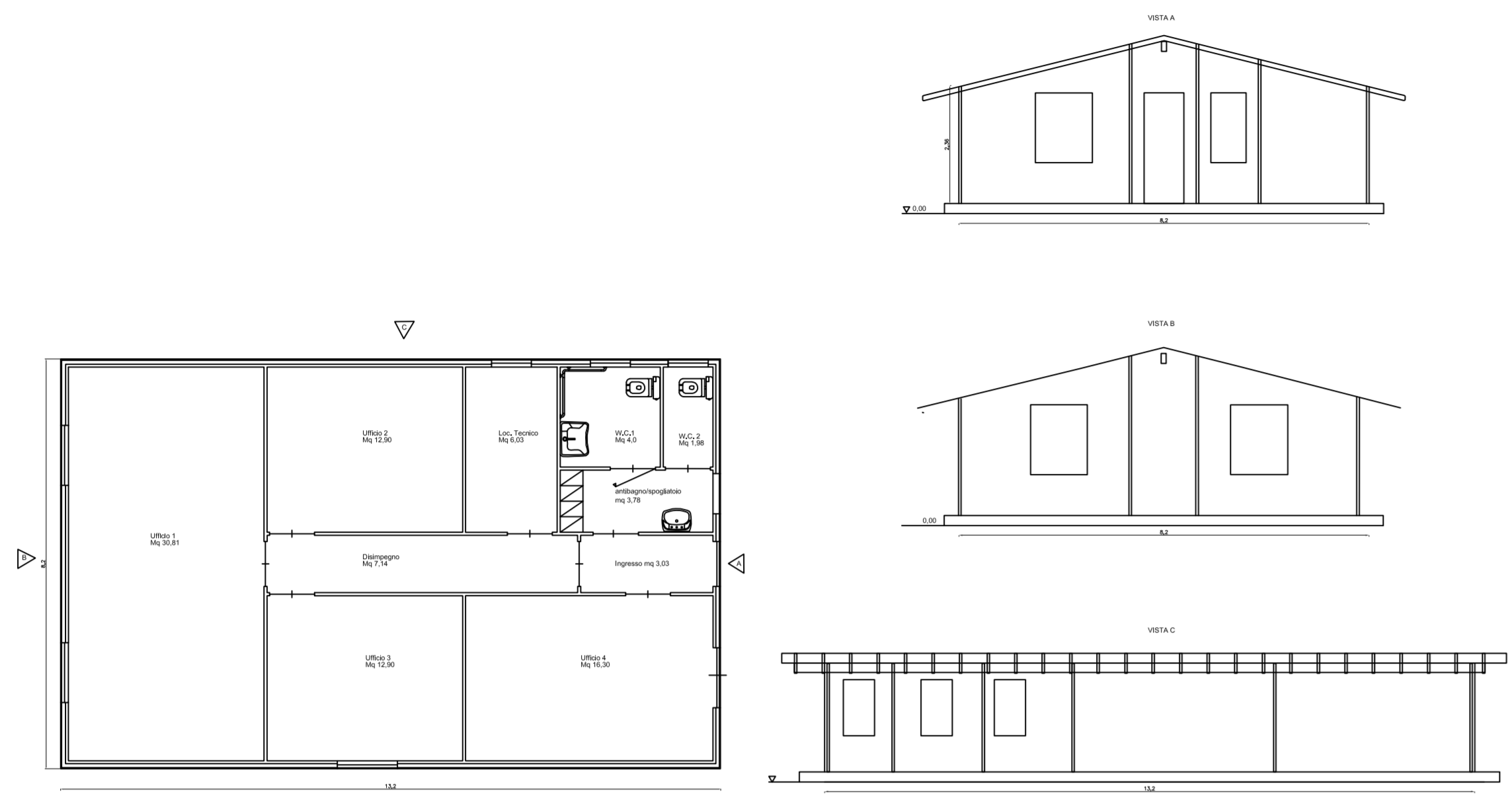

PARTICOLARE INVERTER SUNGROW SG3400 3125 - 2500 Hz

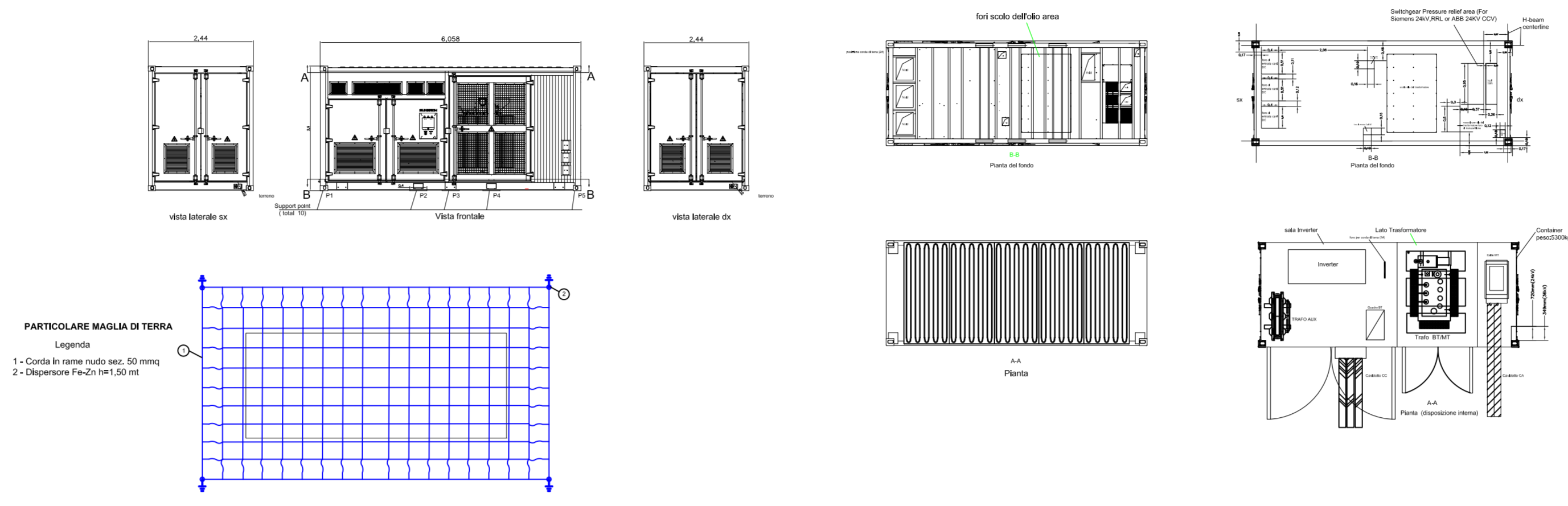

PARTICOLARE CABINA PER ATTIVITA' AGRICOLE

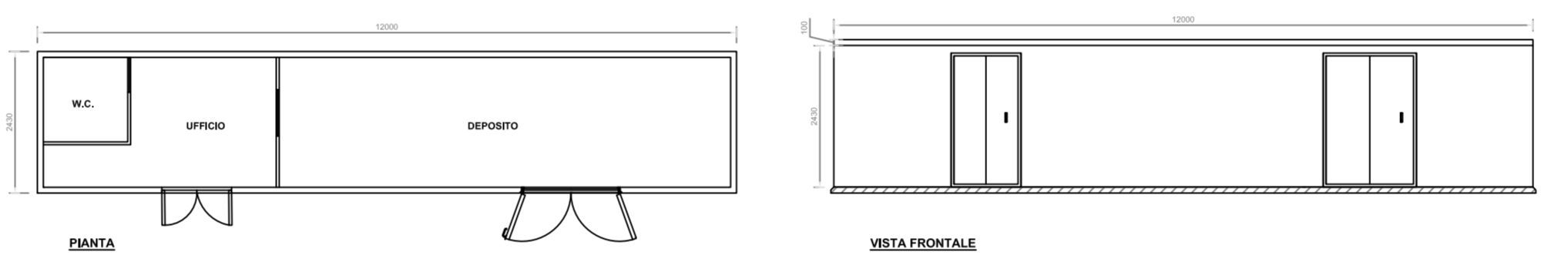

CABINE DI STOCCAGGIO

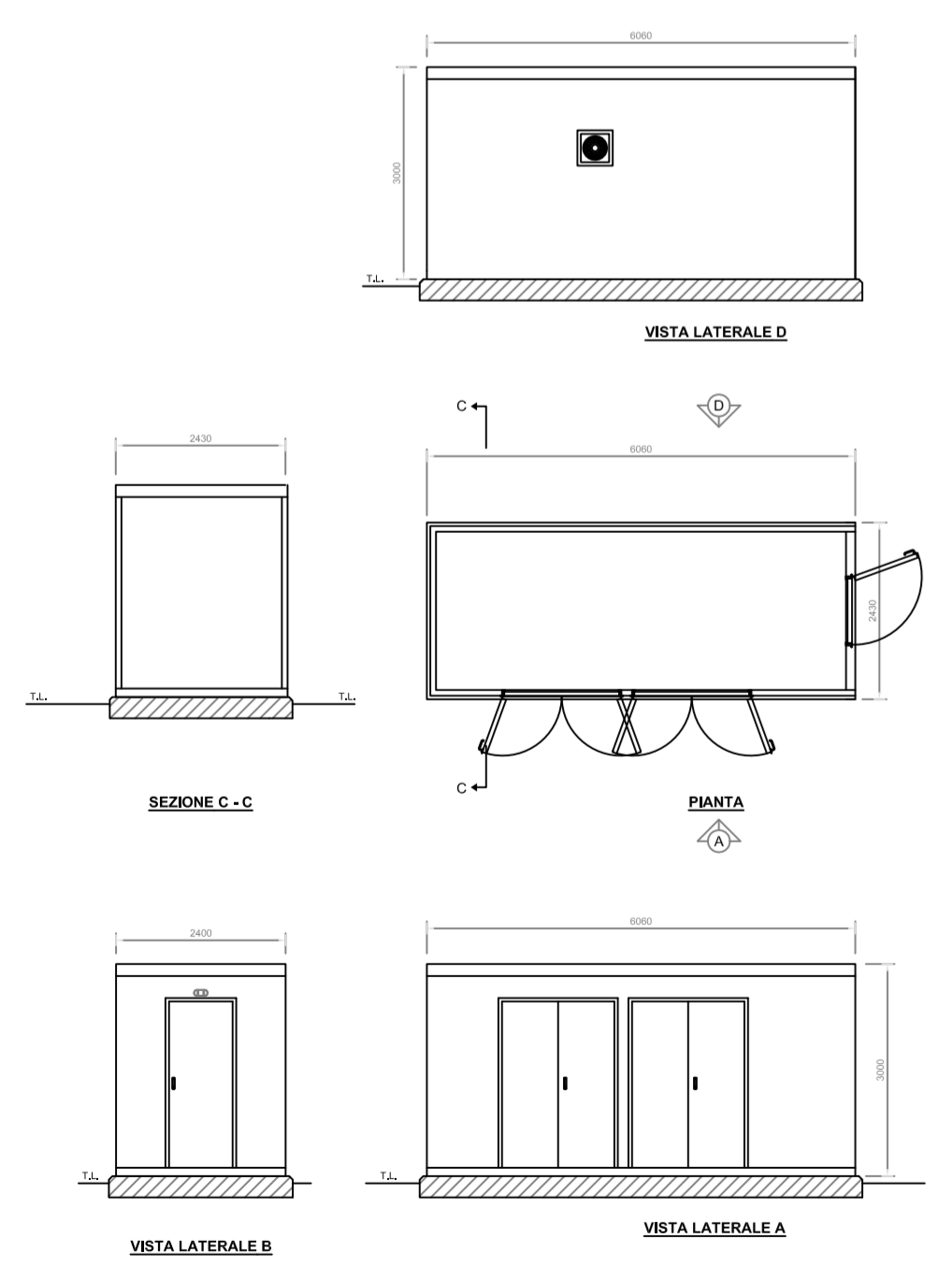

PARTICOLARE CABINA DI TRASFORMAZIONE MT - CAMPO 2

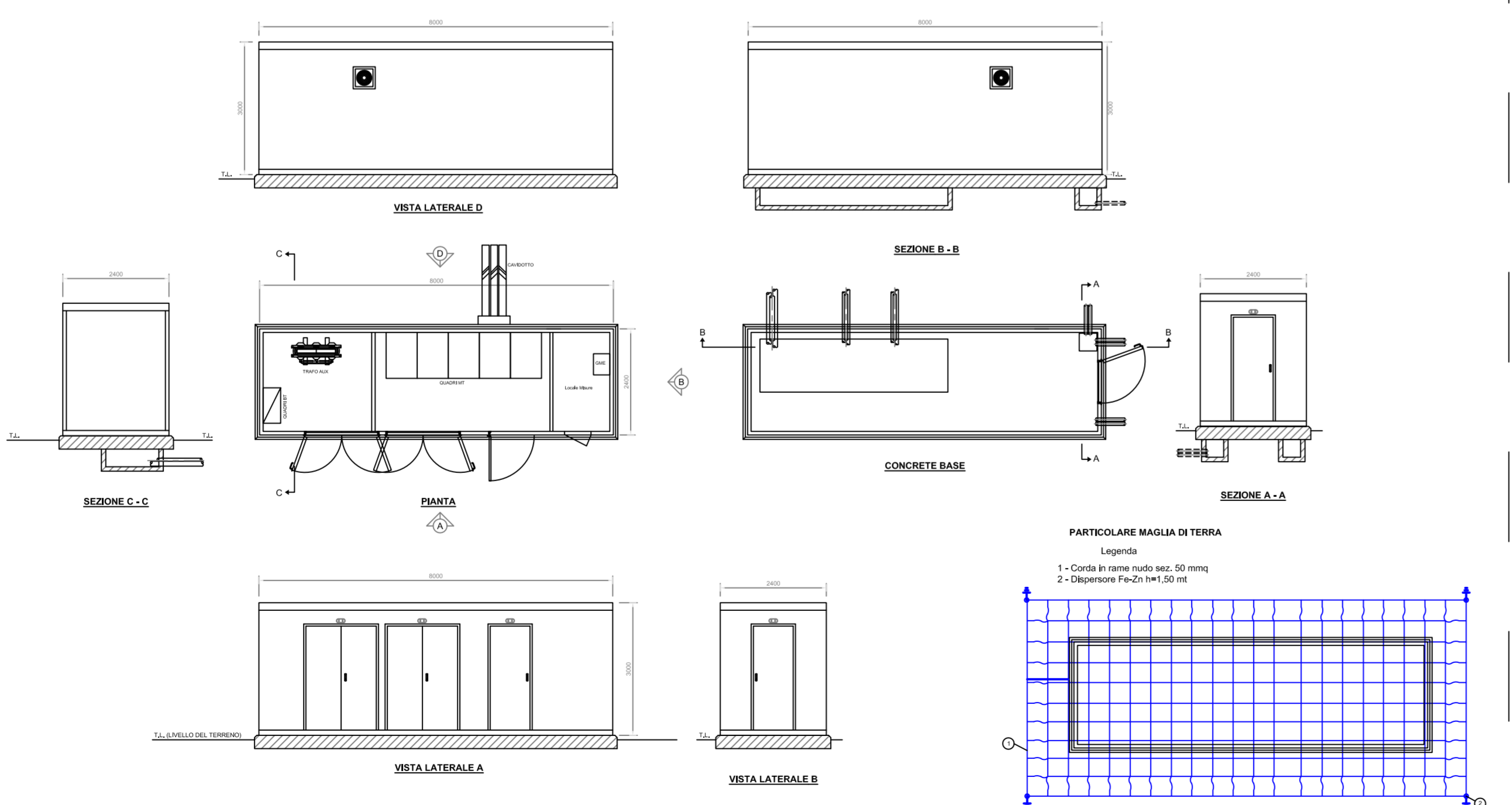

PARTICOLARE CABINA DI TRASFORMAZIONE MT - CAMPO 1

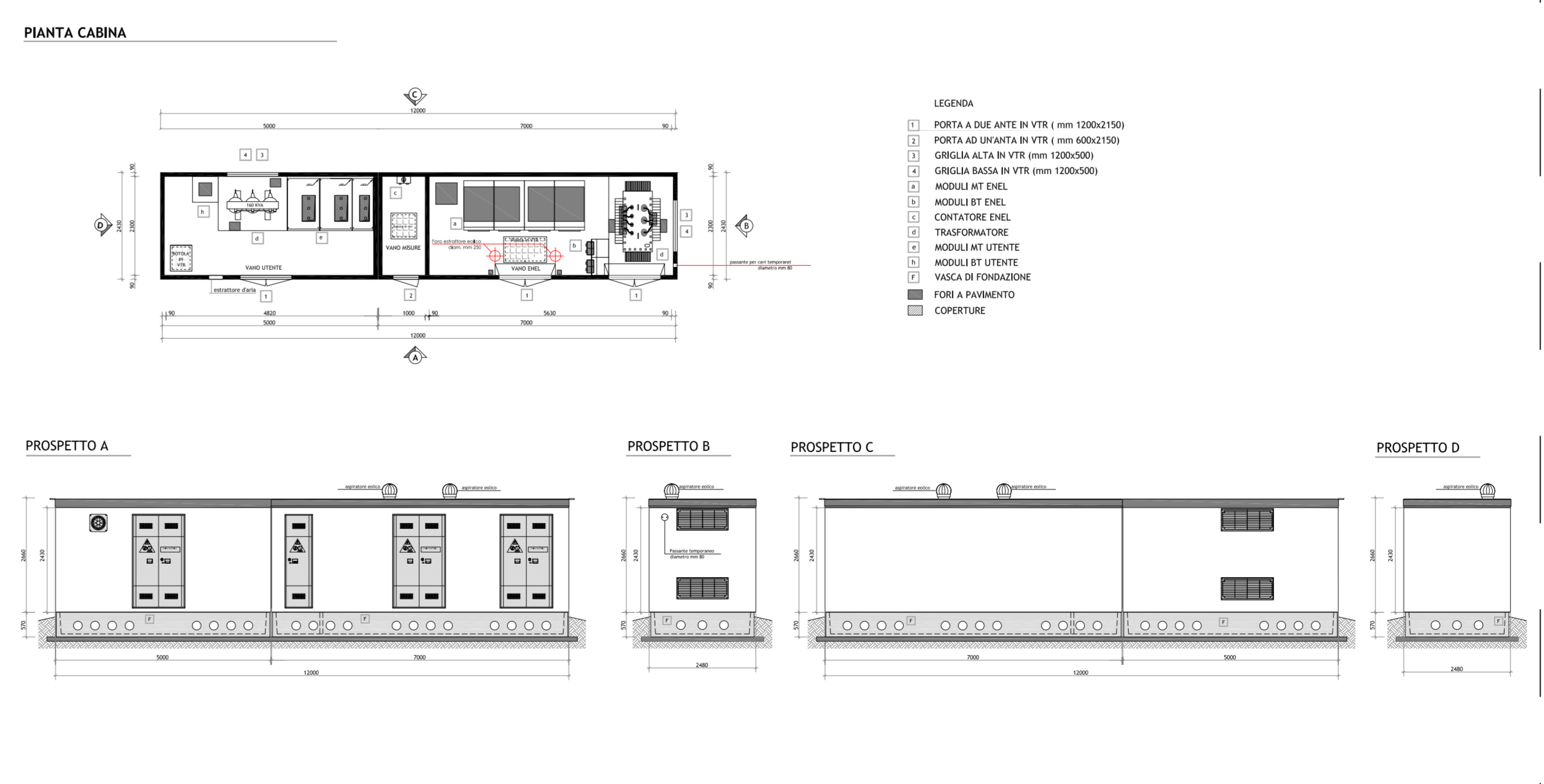

 **REGIONE PUGLIA**
 **PROVINCIA DI FOGGIA**
 **COMUNE DI CASTELLUCCIO DEI SAURI (FG)**
 **COMUNE DI DELICETO (FG)**

OGGETTO:
 PROGETTO DEFINITIVO PER LA REALIZZAZIONE DI UN IMPIANTO AGRO-FOTOVOLTAICO NELLA LOCALITA' "TAMERICETO" DEL COMUNE DI CASTELLUCCIO DEI SAURI (FG) DELLA POTENZA DI PICCO IN DC PARI A 46.010,25 KwP e MASSIMA IN IMMISIONE IN AC PARI A 35.000 KW E RELATIVE OPERE DI CONNESSIONE

ELABORATO N. E13	Particolari costruttivi: Cabine MT - Inverter - Depositi - Cabine per attività Agricole	Scala 1:100
------------------	--	-------------

COMMITTENTE
SR TARANTO SRL
 VIA LARGO GUIDO DONEGANI,2
 20121 - MILANO
 P.IVA 10706720967

Studio Acustico	Dott. Tullio Ciccarone	FIRMA E TIMBRO IL TECNICO	PROGETTAZIONE E COORDINAMENTO
Studio Geologico Idraulico	Dott. Tullio Ciccarone		
Studio Archeologico	Dott. Antonio Mesisca	 M.E. Free Srl Via Athena, 29 Cap. 84047 Capaccio Paestum P.iva 04586750655 Ing. Giovanni Marsicano	
Studio Paesaggistico e Agronomico	Dott. Luca Boursier		
Studio Naturalistico e Studio Ambientale	Dott. Giampaolo Pennacchioni		
Studio Elettrico	Dott. Giovanni Marsicano		
Strutturista	Dott. Giovanni Marsicano		
Studio Idraulico	Ing. Leonardo Pio Rosiello		

Aggiornamenti	N°	Data	Cod. Stmg	Nome File	Eseguito da	Approvato da
		Rev 0	DICEMBRE 2020	202000228	IT_CST_E_13	Geom. Mirko Petraglia