

## AREA TERNA

PROFILO

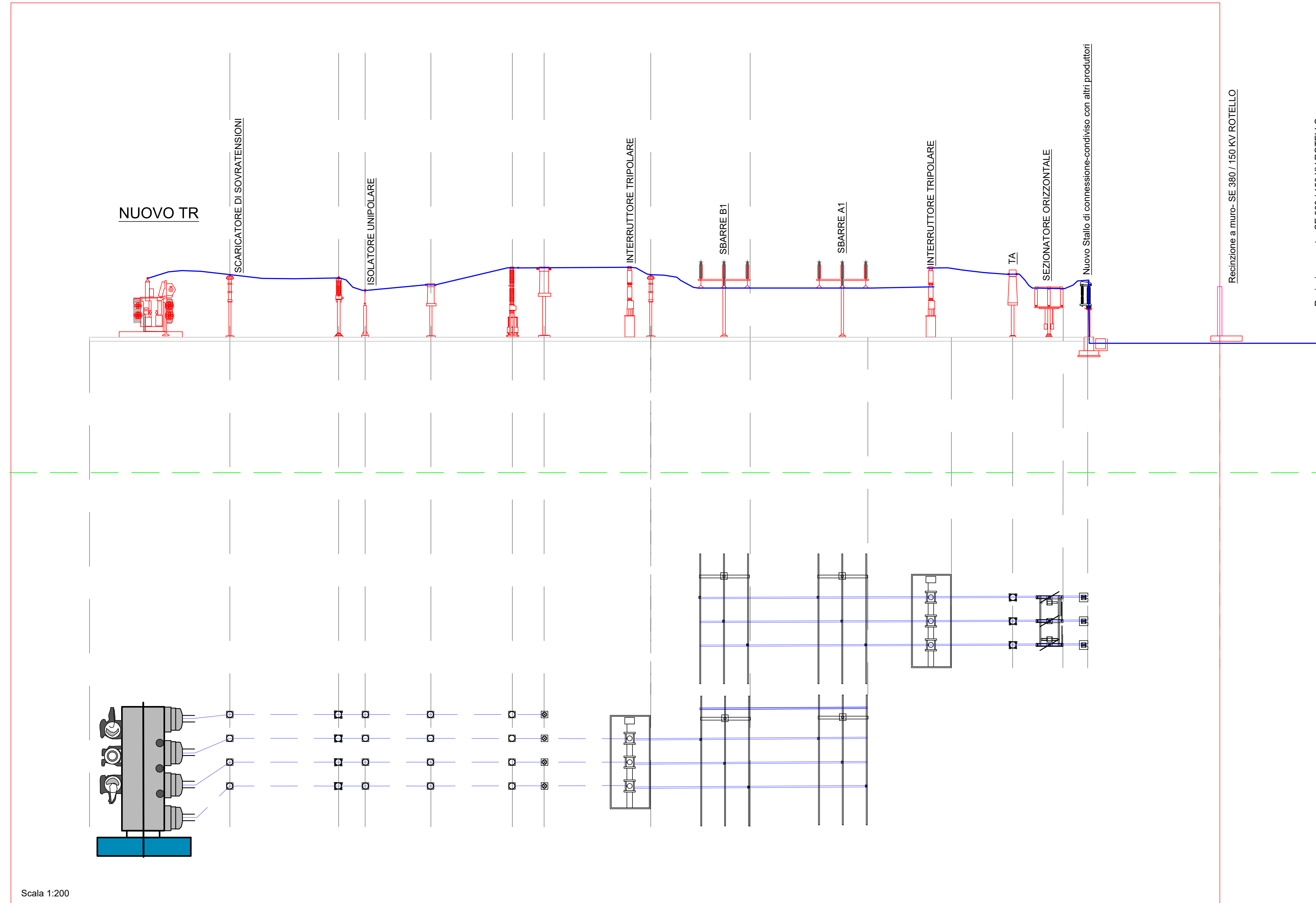

Scala 1:200

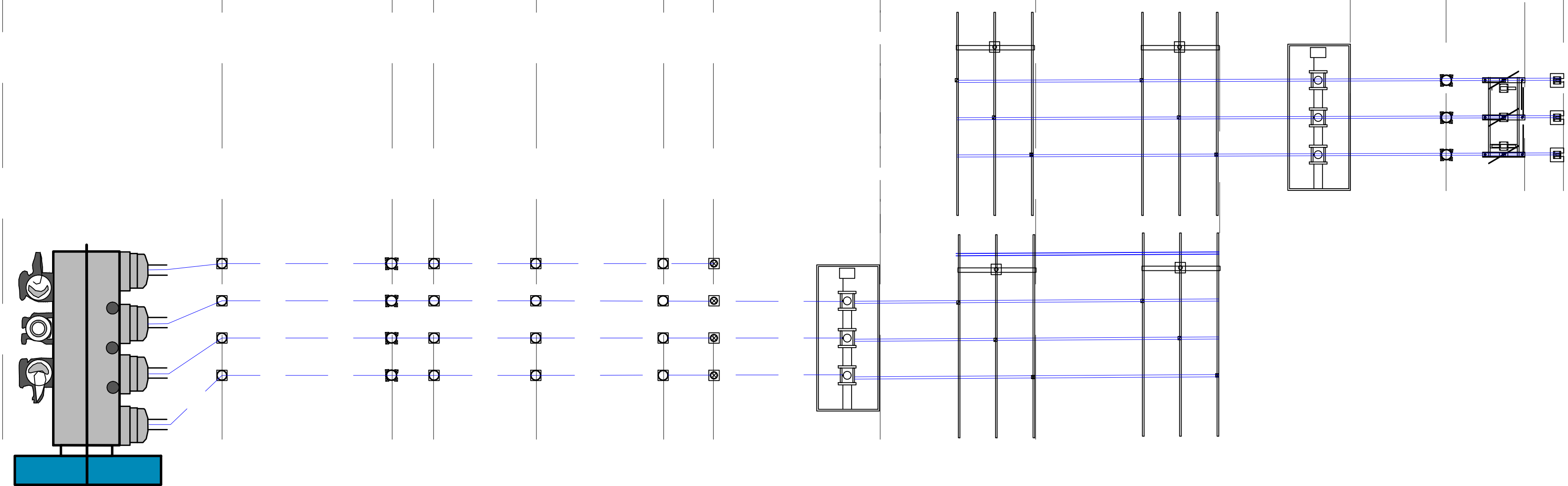

PIANTA

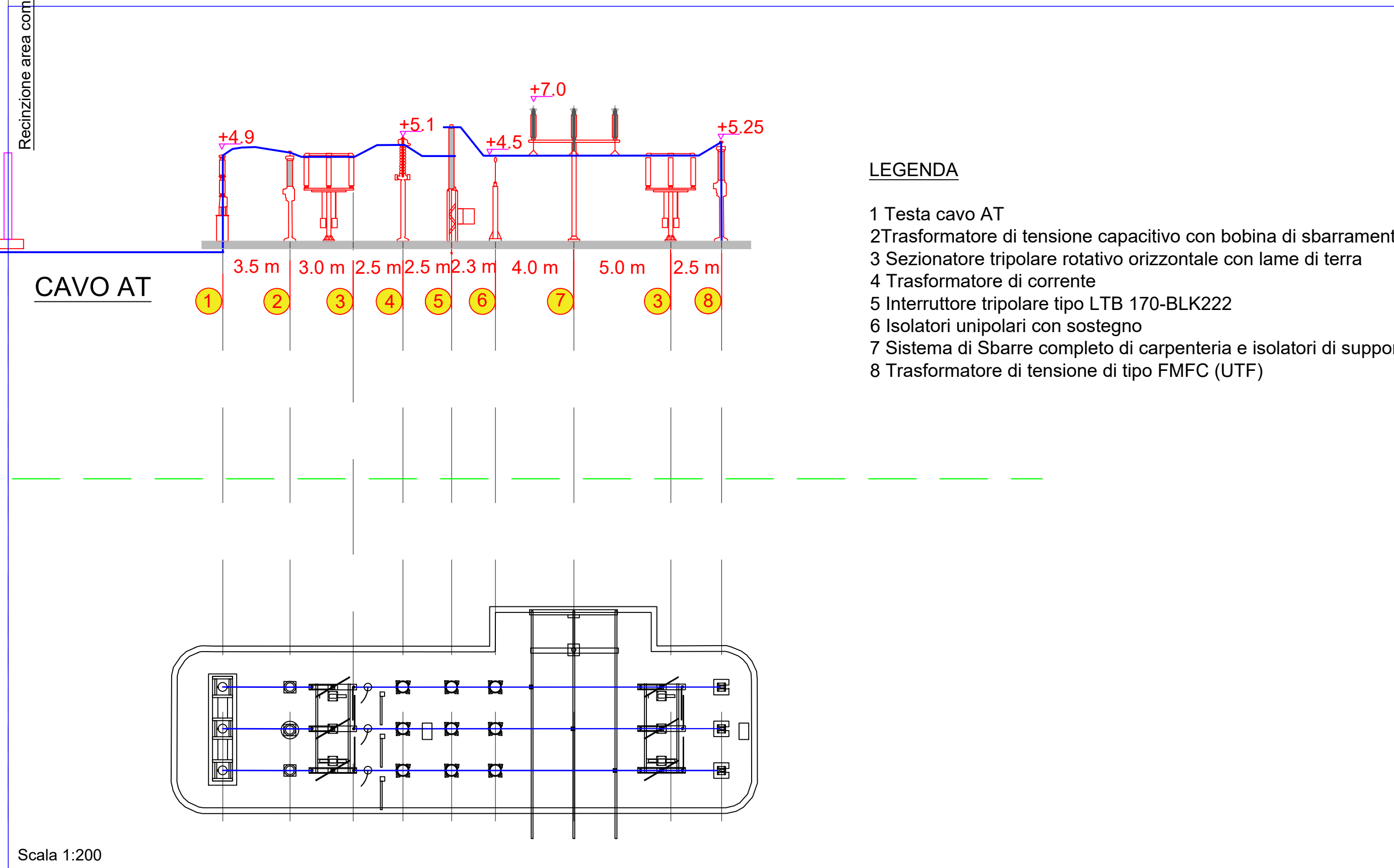

## AREA PER SISTEMA DI CONNESSIONE CONDIVISO UBICAZIONE STALLI ARRIVO E PARTENZA A 150 KV



Scala 1:200

 **REGIONE PUGLIA**  
 **PROVINCIA DI FOGGIA**  
 **COMUNE DI CASTELLUCCIO DEI SAURI (FG)**  
 **COMUNE DI DELICETO (FG)**

**OGGETTO:**  
 PROGETTO DEFINITIVO PER LA REALIZZAZIONE DI UN IMPIANTO AGRO-FOTOVOLTAICO NELLA LOCALITA' "TAMARICETO" DEL COMUNE DI CASTELLUCCIO DEI SAURI (FG) DELLA POTENZA DI PICCO IN DC PARI A 46.010,25 KWp e MASSIMA IN IMMISSIONE IN AC PARI A 35.000 KW E RELATIVE OPERE DI CONNESSIONE

ELABORATO N. E18	Stallo di consegna alla RTN planimetria e profilo di dettaglio	Scala 1:1.000 1:500
------------------	--	---------------------------

**COMMITTENTE:**  
**SR TARANTO SRL**  
 VIA LARGO GUIDO DONEGANI,2  
 20121 - MILANO  
 P.IVA 10706720967

Studio Acustico	Dott. Tullio Ciccarone	FIRMA E TIMBRO IL TECNICO	PROGETTAZIONE E COORDINAMENTO
Studio Geologico Idraulico	Dott. Tullio Ciccarone		
Studio Archeologico	Dott. Antonio Mesisca	 	 Via Athena, 29 Cap. 84047 Capaccio Paestum P.Iva 04596750655 Ing. Giovanni Marsicano
Studio Paesaggistico e Agronomico	Dott. Luca Boursier		
Studio Naturalistico e Studio Ambientale	Dott. Giampaolo Pennacchioni		
Studio Elettrico	Dott. Giovanni Marsicano		
Strutturista	Ing. Giovanni Marsicano		
Studio Idraulico	Ing. Leonardo Pio Rosiello		

SPAZIO RISERVATO AGLI ENTI						
Aggiornamenti	N°	Data	Cod. Stmg	Nome File	Eseguito da	Approvato da
	Rev 0	DICEMBRE 2020	202000228	IT_CST_E_18	Geom. Mirko Petraglia	Ing. Giovanni Marsicano