

- Legenda**
- Area di ubicazione impianto
 - Percorso del cavo MT 30 kV Interrato - Lunghezza = circa 10 Km.
 - Percorso del cavo AT 150 kV Interrato - Lunghezza = circa 880 m.
 - Sottostazione 380/150 kV esistente denominata "Deliceto"
 - Area destinata al futuro ampliamento della Sottostazione Spreccacenera
 - Sottostazione 30/150 kV da realizzare
- Legenda Componenti Culturali e Insediative**
- Immobili e aree di notevole interesse pubblico
 - Zone gravate da usi civici validate
 - Zone gravate da usi civici
 - Zone di interesse archeologico
 - usi interessati da beni storico-culturali
 - aree appartenenti alla rete dei tratturi
 - aree a rischio archeologico
 - Reti Tratturi
 - Siti Storico-culturali
 - Zone di interesse archeologico
 - Città consolidata
- Legenda Componenti Geomorfologiche**
- Lame e Gravine
 - Doline
 - Ciottoli (Fascia di tutela)
 - Ipocentri
 - Concreti Danesi
 - terreno
 - Vernanti
- Legenda Componenti Aree Protette**
- Parchi e riserve
 - Aree e riserve naturali marine
 - Parchi nazionali e riserve naturali statali
 - Parchi e riserve naturali regionali
 - Siti di rilevanza naturalistica
 - ZPS
 - SIC
 - Siti MARE
 - Area di rispetto dei parchi e delle riserve regionali
- Legenda Componenti Botanico Vegetazionali**
- Boschi
 - Zone umide Ramsar
 - Area di rispetto dai boschi
 - Area umide
 - Pini e pascoli naturali
 - Formazioni arbustive in evoluzione naturale
- Legenda Componenti Idrologiche**
- Territori costieri
 - Aree contornate laghi
 - Fiumi e torrenti, acque pubbliche
 - argenti
 - Rete idrografica concessione della R.E.R.
 - Vanolo idrologico
- Legenda Componenti dei Valori Percettivi**
- Paesaggi rurali
 - Lavghi panoramici
 - Lavghi panoramici (poligoni)
 - Strada a valenza paesaggistica
 - Strada a valenza paesaggistica (poligoni)
 - Strada panoramica
 - Conti visuali

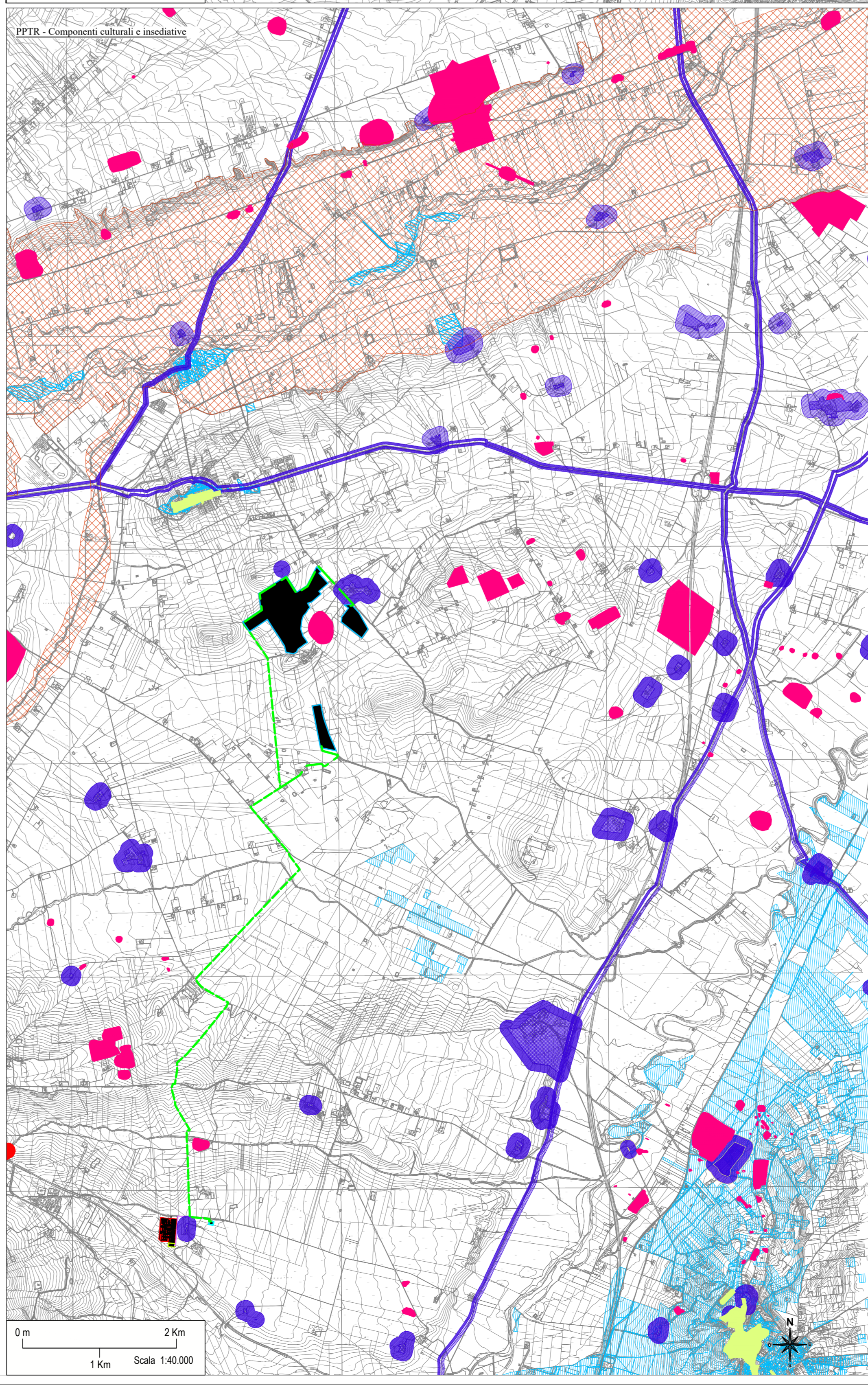
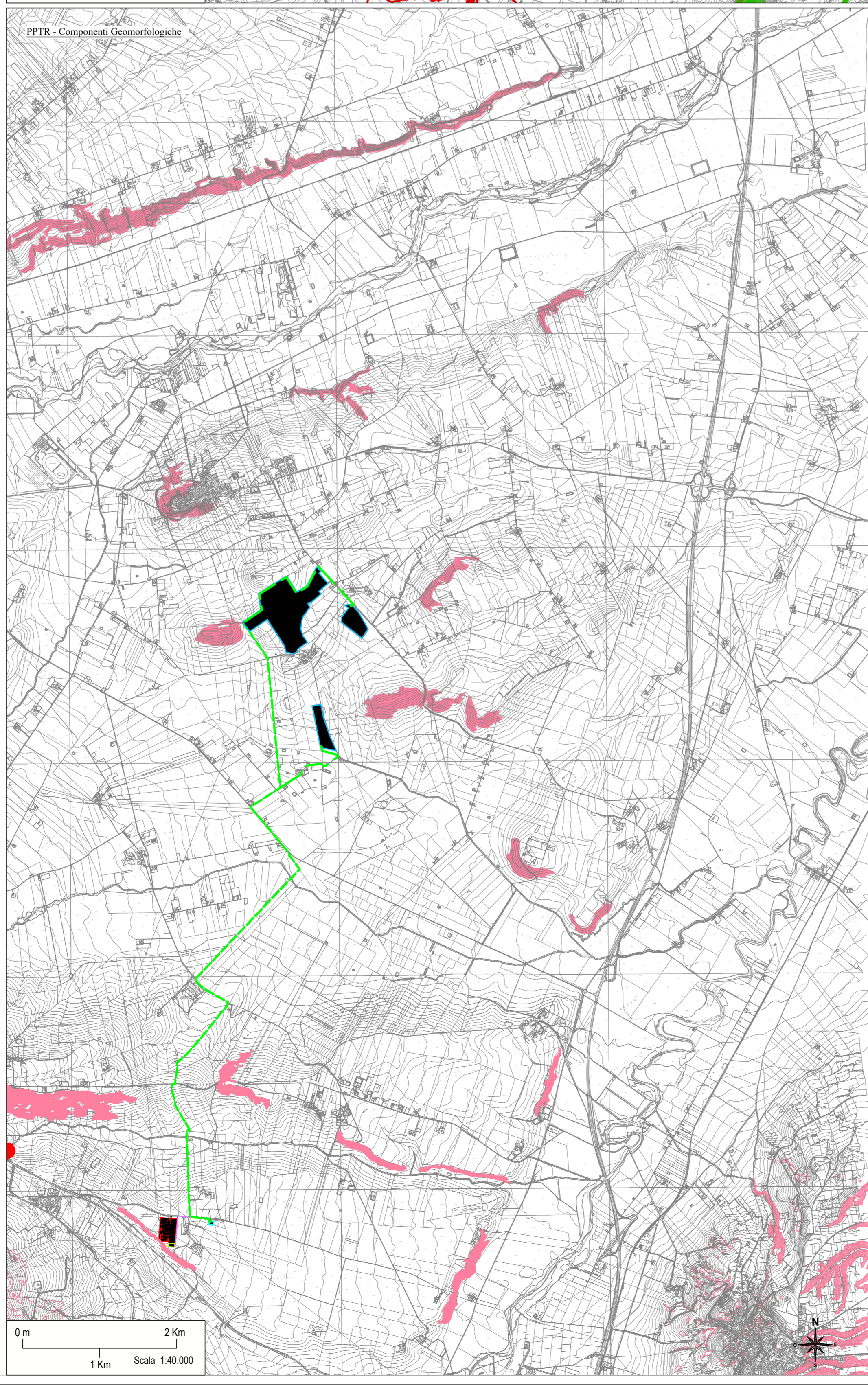
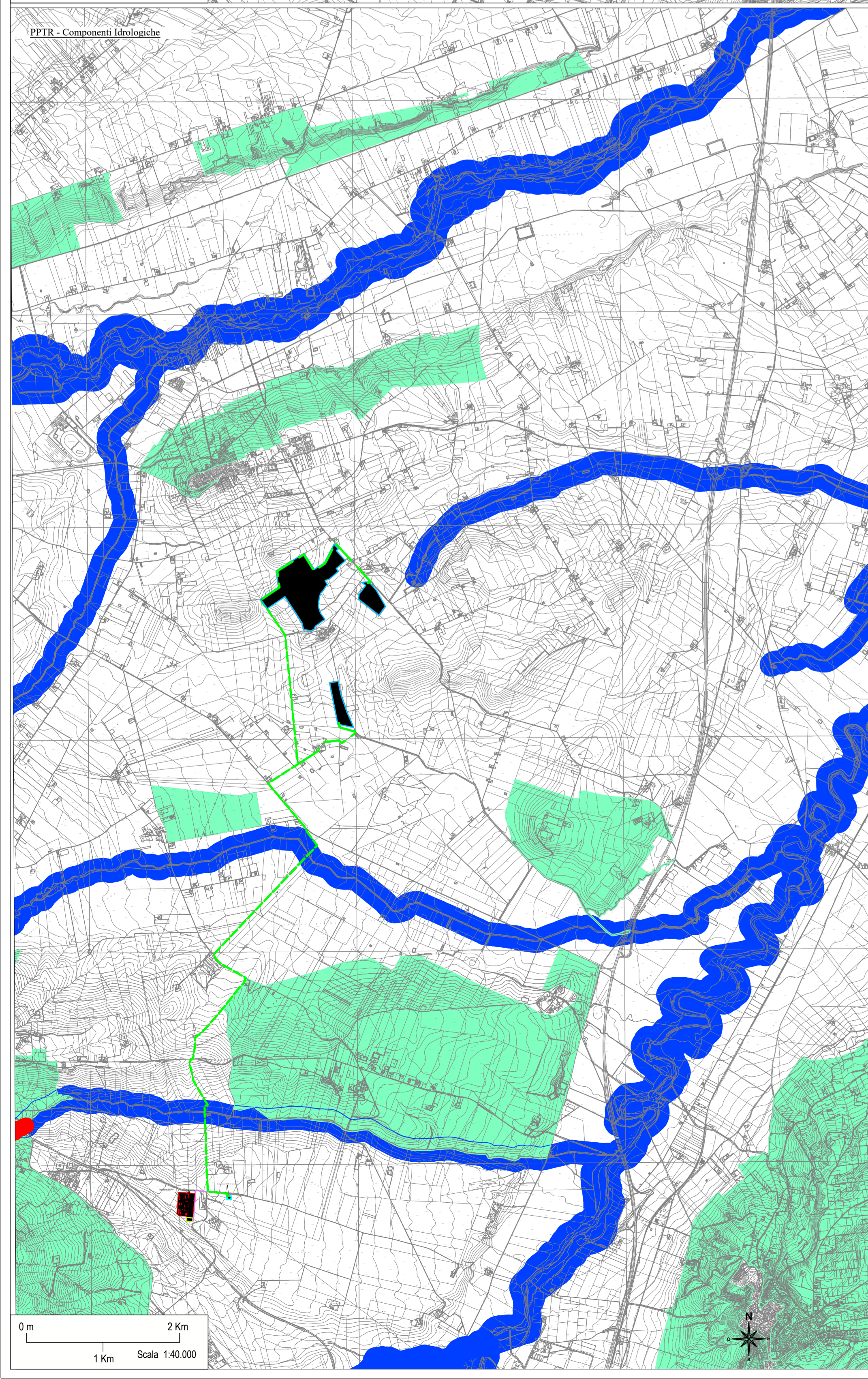

REGIONE PUGLIA
PROVINCIA DI FOGGIA
COMUNE DI CASTELLUCCIO DEI SAURI (FG)
COMUNE DI DELICETO (FG)

OGGETTO:
 PROGETTO DEFINITIVO PER LA REALIZZAZIONE DI UN IMPIANTO AGRO-FOTOVOLTAICO NELLA LOCALITA' "TAMERICETO" DEL COMUNE DI CASTELLUCCIO DEI SAURI (FG) DELLA POTENZA DI PICCO IN DC PARI A 45.010,25 KWp e MASSIMA IN IMMISSIONE IN AC PARI A 35.000 KW E RELATIVE OPERE DI CONNESSIONE

ELABORATO N. G01 LAYOUT DI PROGETTO RISPETTO ALLE COMPONENTI DEL PPTR REGIONE PUGLIA APPROVATO DGR nr. 176 del 16/02/2015 e s.m.i. Scala 1:40.000

COMMITTENTE **SR TARANTO SRL**
 VIA LARGO GUIDO D'ONGANI,2
 20121 - MILANO
 P.IVA 10706720967

Studio Acustico	Dot. Tullio Ciccarone	FIRMA E TIMBRO IL TECNICO	PROGETTAZIONE E COORDINAMENTO
Studio Geologico Idraulico	Dot. Tullio Ciccarone		
Studio Archeologico	Dot. Antonio Mesisca	 M.E. Free Srl Via Athena 29 Cap 84041 Capaccio Paestum P.IVA 04596700555 Ing. Giovanni Marsicano	
Studio Paesaggistico e Agronomico	Dot. Luca Boursier		
Studio Naturalistico e Studio Ambientale	Dot. Giampaolo Pennacchioni		
Studio Elettrico	Dot. Giovanni Marsicano		
Strutturista	Ing. Giovanni Marsicano		
Studio Idraulico	Ing. Leonardo Pio Rosiello		

SPAZIO RISERVATO AGLI ENTI

Aggiornamenti	N°	Data	Cod. Strng	Nome File	Eseguito da	Approvato da
Rev 0	DICEMBRE 2020	202000228	IT_CST_G_01	Geom. Miko Pietraglia	Ing. Giovanni Marsicano	