



Repubblica Italiana



Comune di Cotronei



Regione Calabria

# COMUNE DI COTRONEI PROVINCIA DI CROTONE



## PROGETTO PER L'AMPLIAMENTO DELL'AVIOSUPERFICIE FRANCA COMMITTENTI: B&B INVESTMENTS S.R.L.



Arch. Ing. Giuseppe Antonio BAFFA  
iscritto all'Ordine degli Ingegneri della Provincia di  
Crotone al n° 839

**PLEGS ENGINEERING AND  
ARCHITECTURE S.R.L.**  
Via Libertà III Trav.,29- 88900 CROTONE (KR)  
Cod. Fisc. 03575580794  
pec: plegssrl@pec.it

**Ing. Giuseppe Antonio BAFFA**  
Ordine Provinciale Ingegneri Crotone  
N. 839

Arch. Vincenzo CROPANESE  
iscritto all'Ordine degli Architetti, P.P.C. della Provincia  
di Crotone al n°398



Dott. Ph. Arch. Paolo CAMILLETI  
iscritto all'Ordine degli Architetti, P.P.C. della Provincia  
di Rieti al n°288



Dott. Agronomo Gregorio ELIA  
iscritto all'Albo dei Dottori Agronomi e Dottori Forestali  
della Provincia di Crotone al n° 117 (Sez.A)

Geol. Fabio INDIA  
iscritto all'Ordine Regionale Geologi della Calabria  
al n° 740

Dicembre 2022	scala	Rev	<b>TAV.10</b>
---------------	-------	-----	---------------

### PLANIMETRIE E FOTOINSERIMENTI

#### PLEGS Engineering and Architecture SRL

Via Libertà III Traversa, 29 - 88900 Crotone KR

tel: 0962-976485

email: plegs.srl@gmail.com

PLEGS ENGINEERING AND  
ARCHITECTURE S.r.l.  
Via Libertà III Trav. 29  
88900 CROTONE  
Cod. Fisc. 03575580794



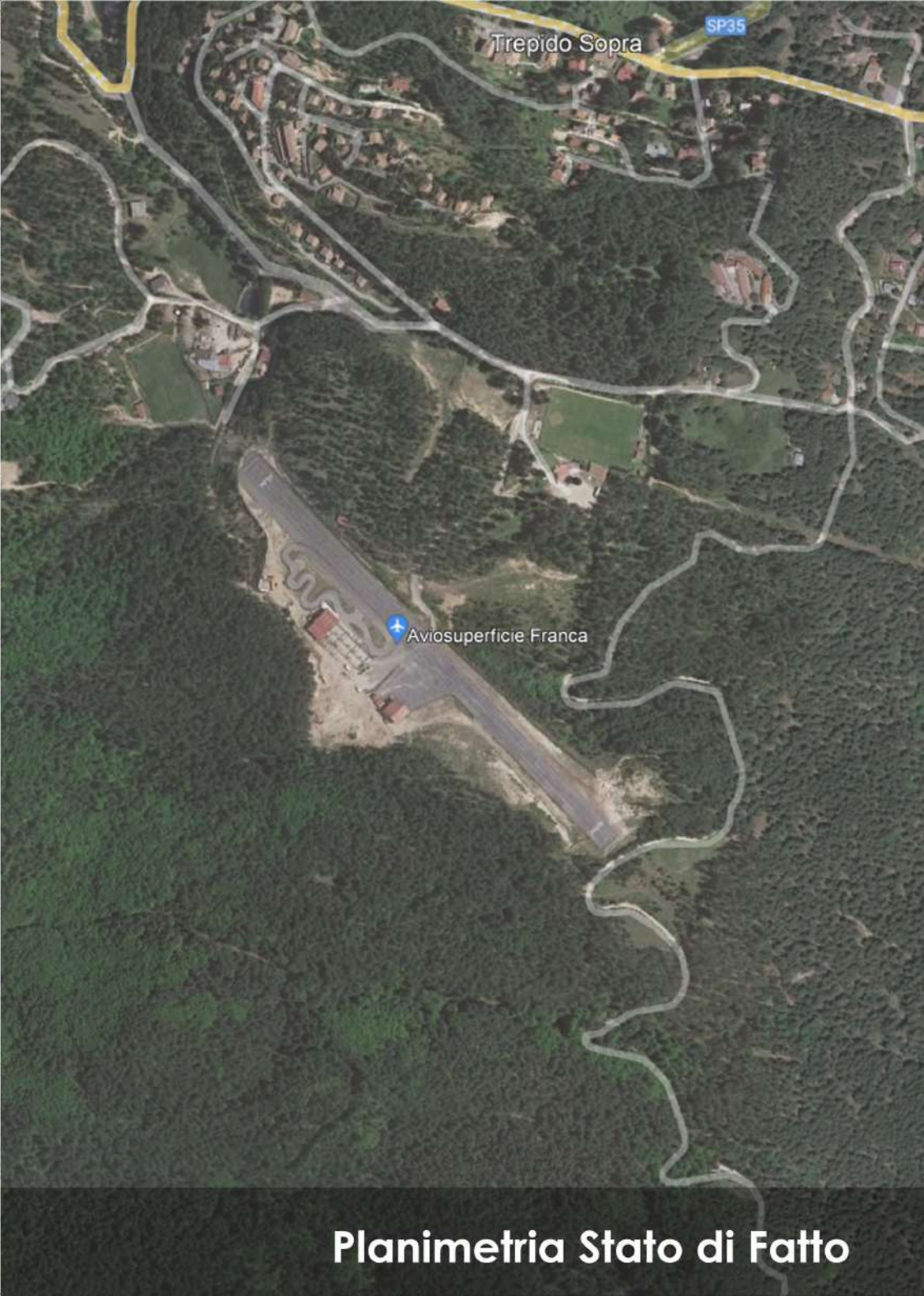
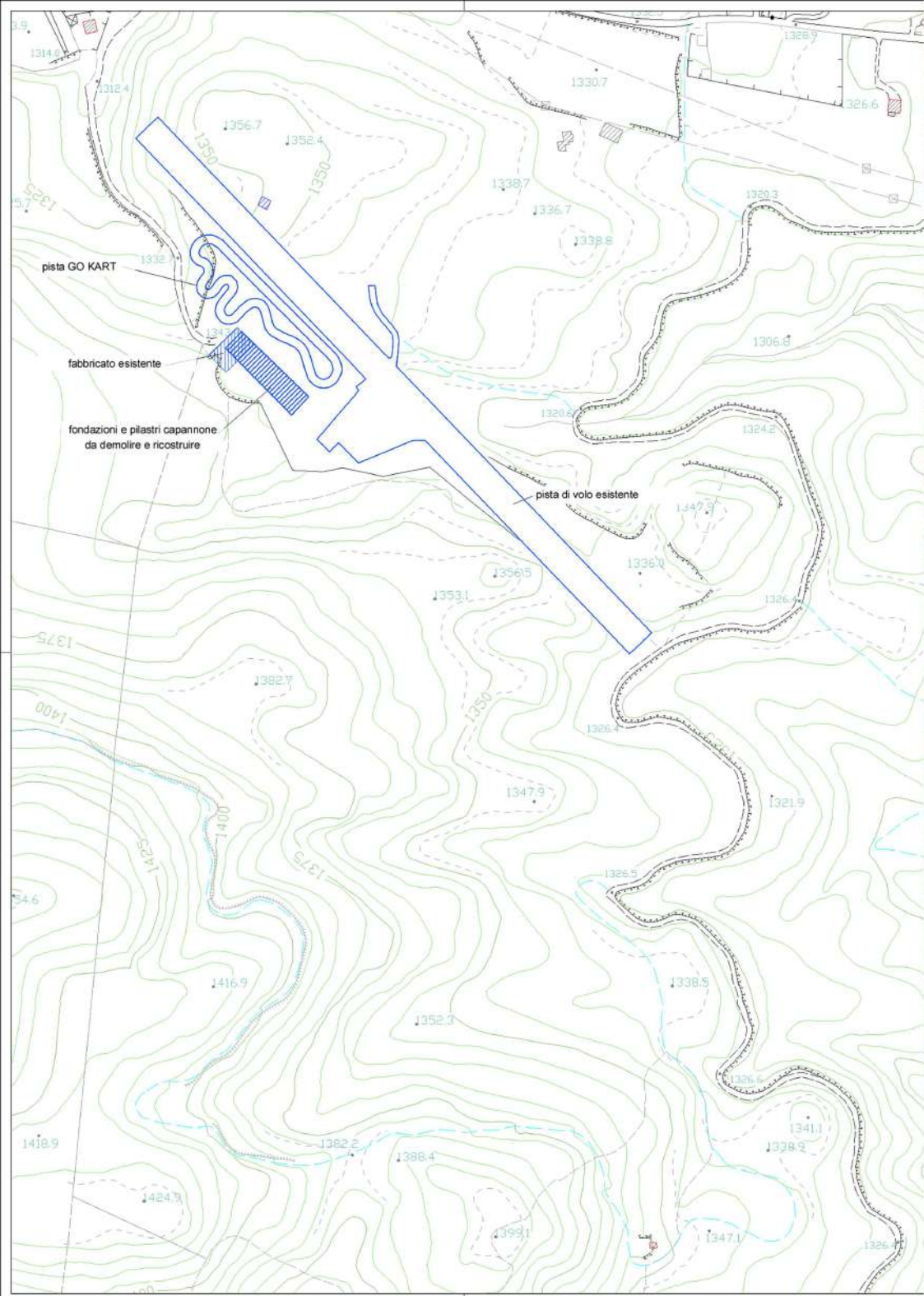

**Planimetria Stato di Fatto**

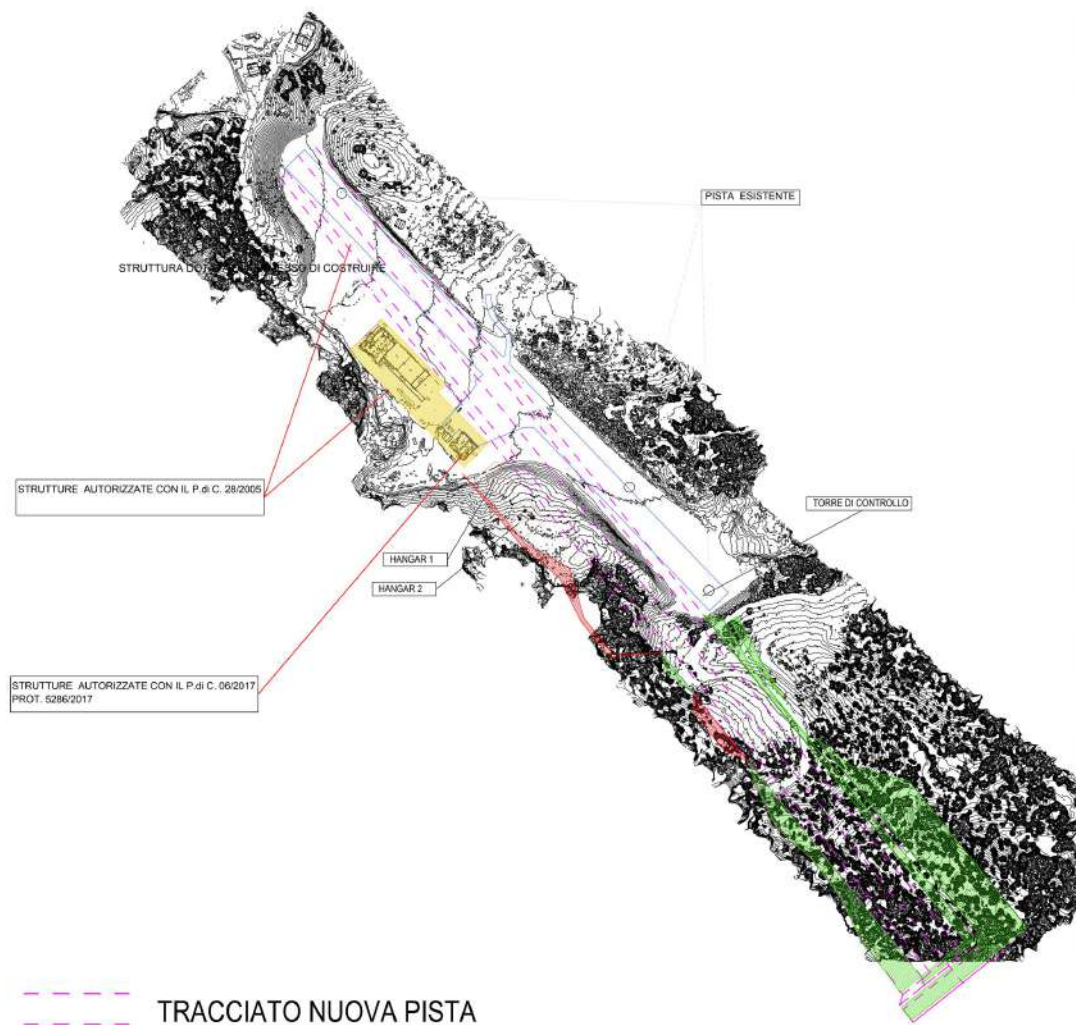

--- TRACCIATO NUOVA PISTA

SCAVO

RIPORTO

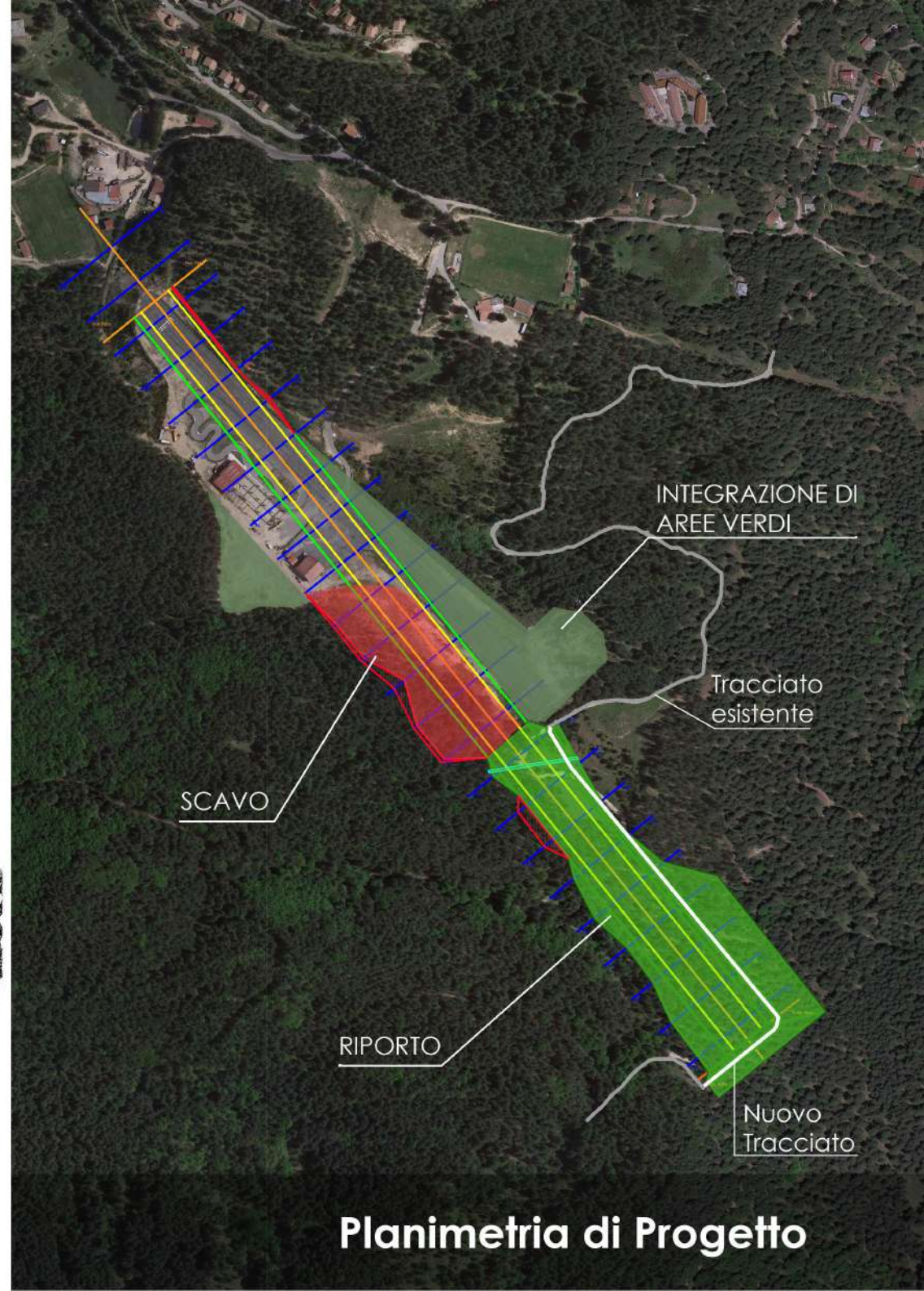

INTEGRAZIONE DI AREE VERDI

Tracciato esistente

SCAVO

RIPORTO

Nuovo Tracciato

# Planimetria di Progetto



Planimetria di Progetto\_fasi lavorative

## Planimetria di Cantiere

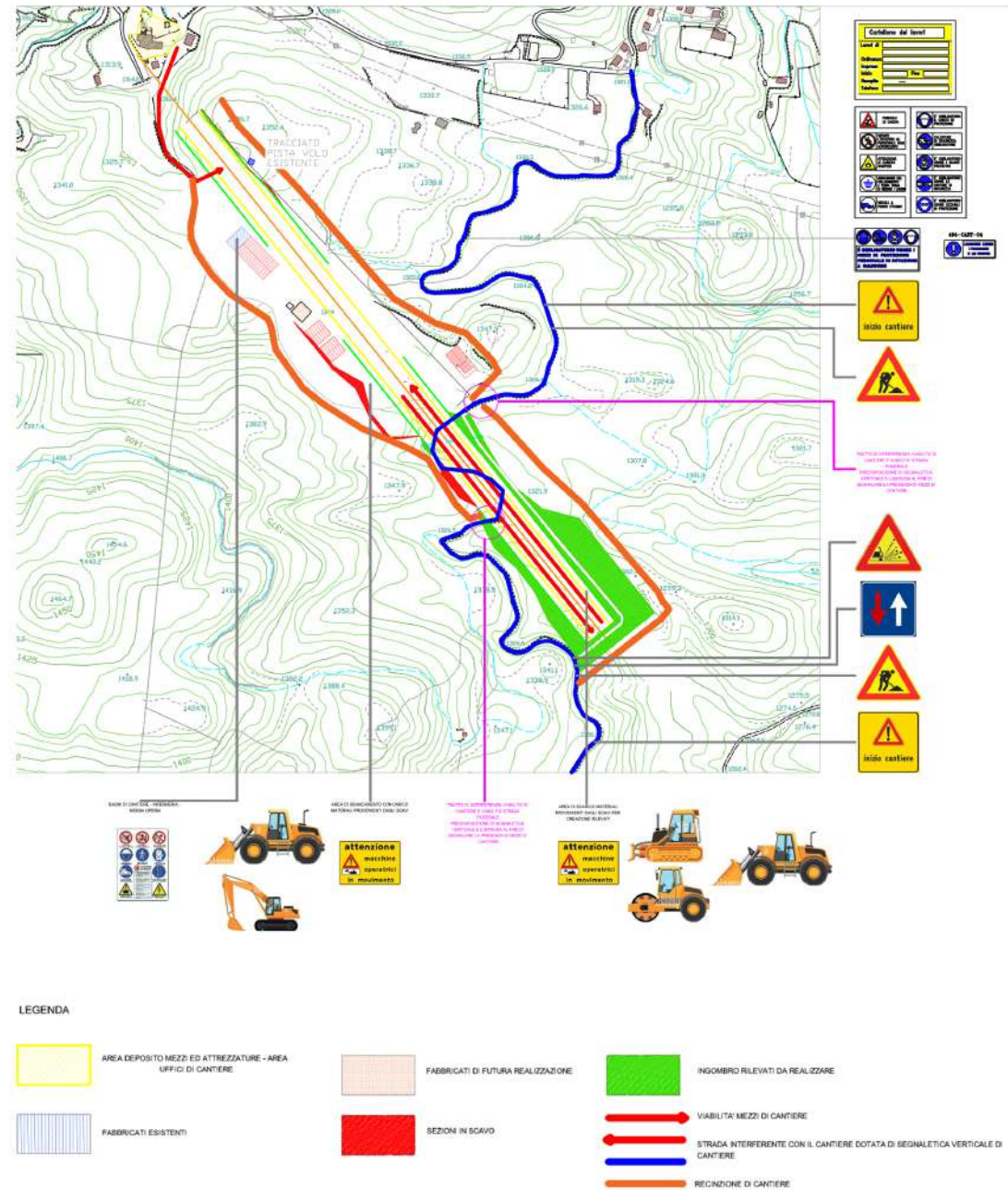

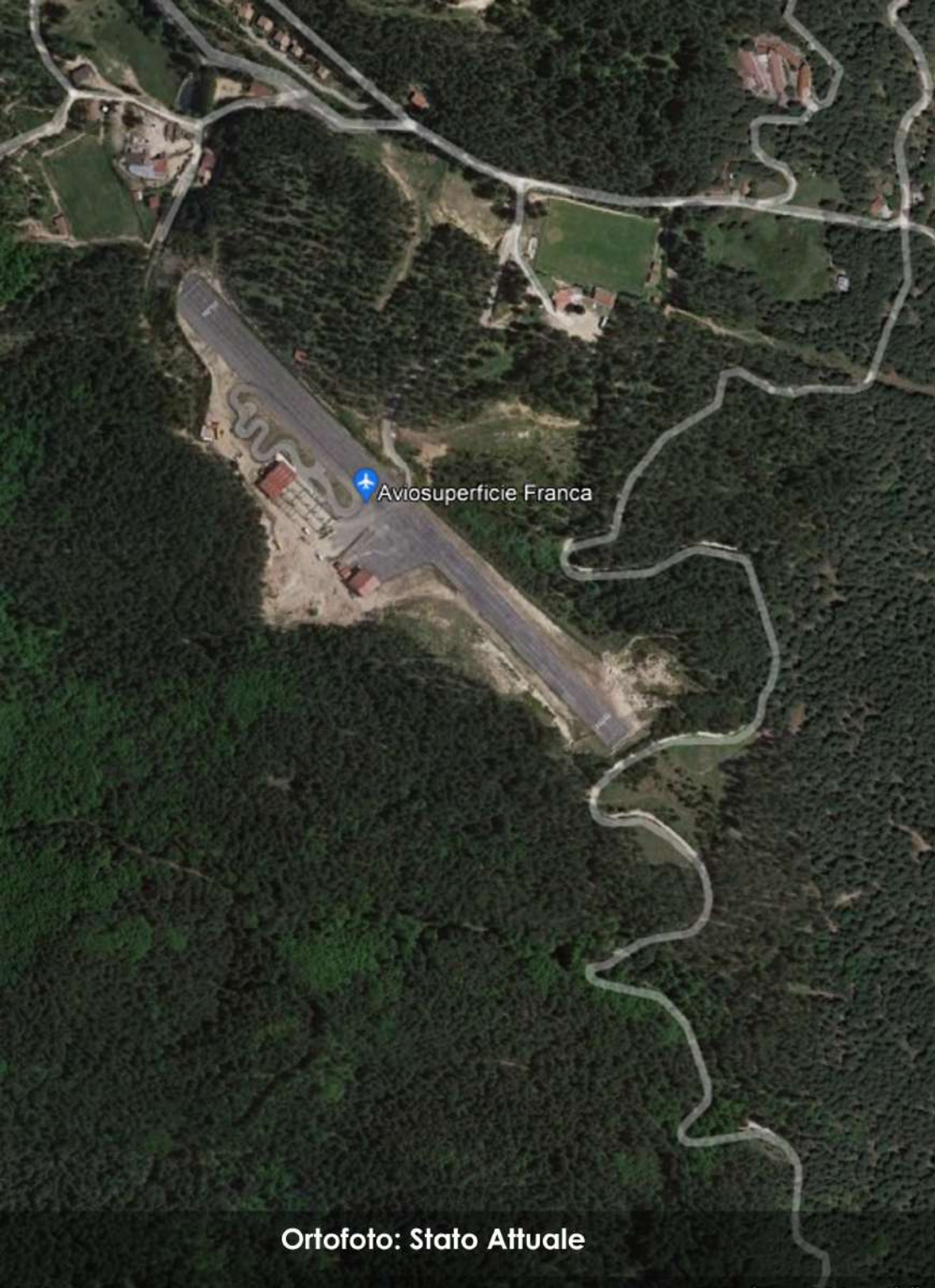

Ortofoto: Stato Attuale



Ortofoto: Fotoinserimento



**Ortofoto: Stato Attuale**

Data di acquisizione delle immagini: 5/22/2

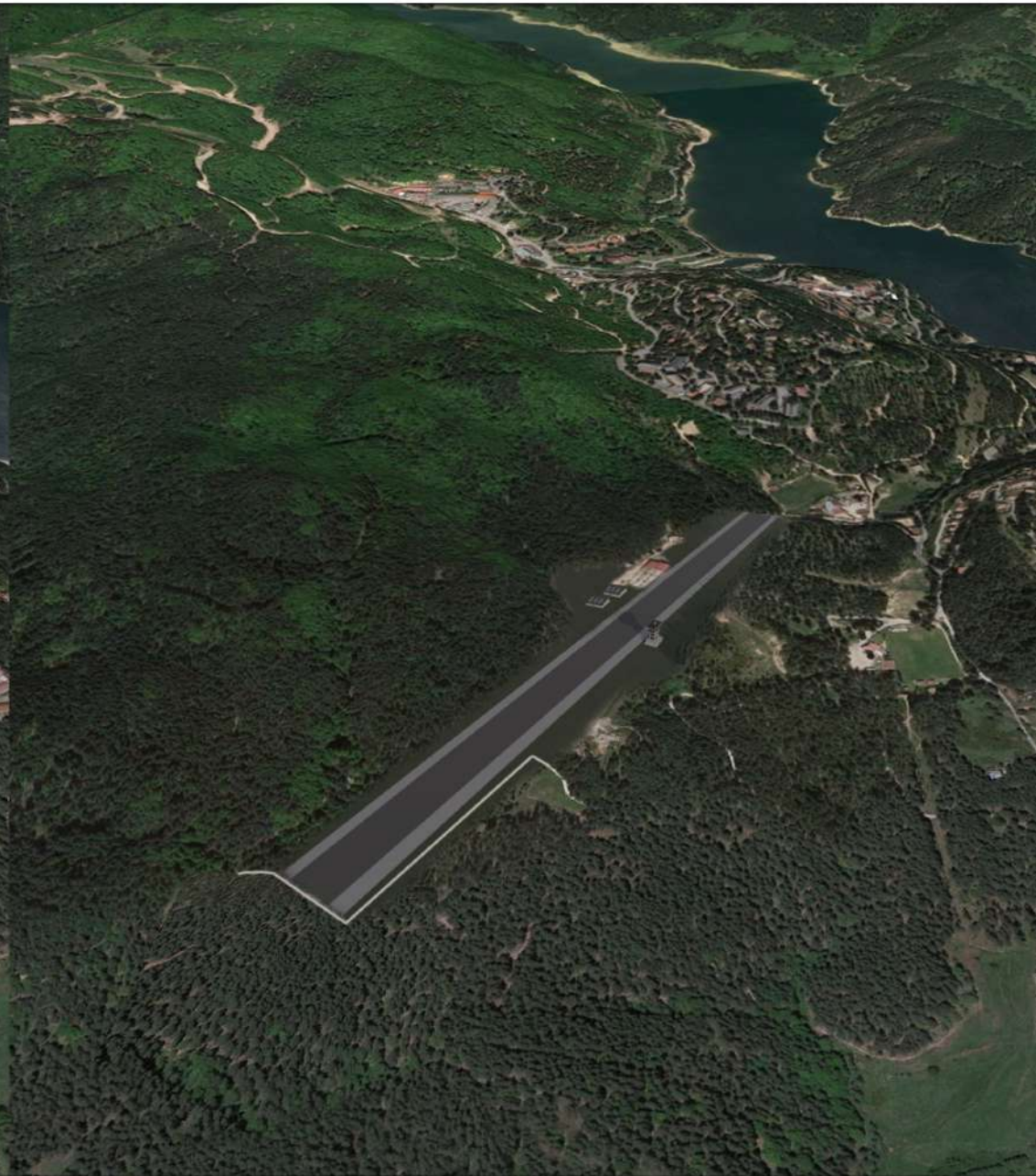

**Ortofoto: Fotoinserimento**

Data di acquisizione delle imm