

Legenda

- Limiti Amministrativi Comuni
- SIC
- ZPS
- Parco Nazionale della Sila
- Raggio 5 Km
- Attrazioni e sentieri**
- Campo Sportivo
- Parco Avventura
- Percorso naturalistico

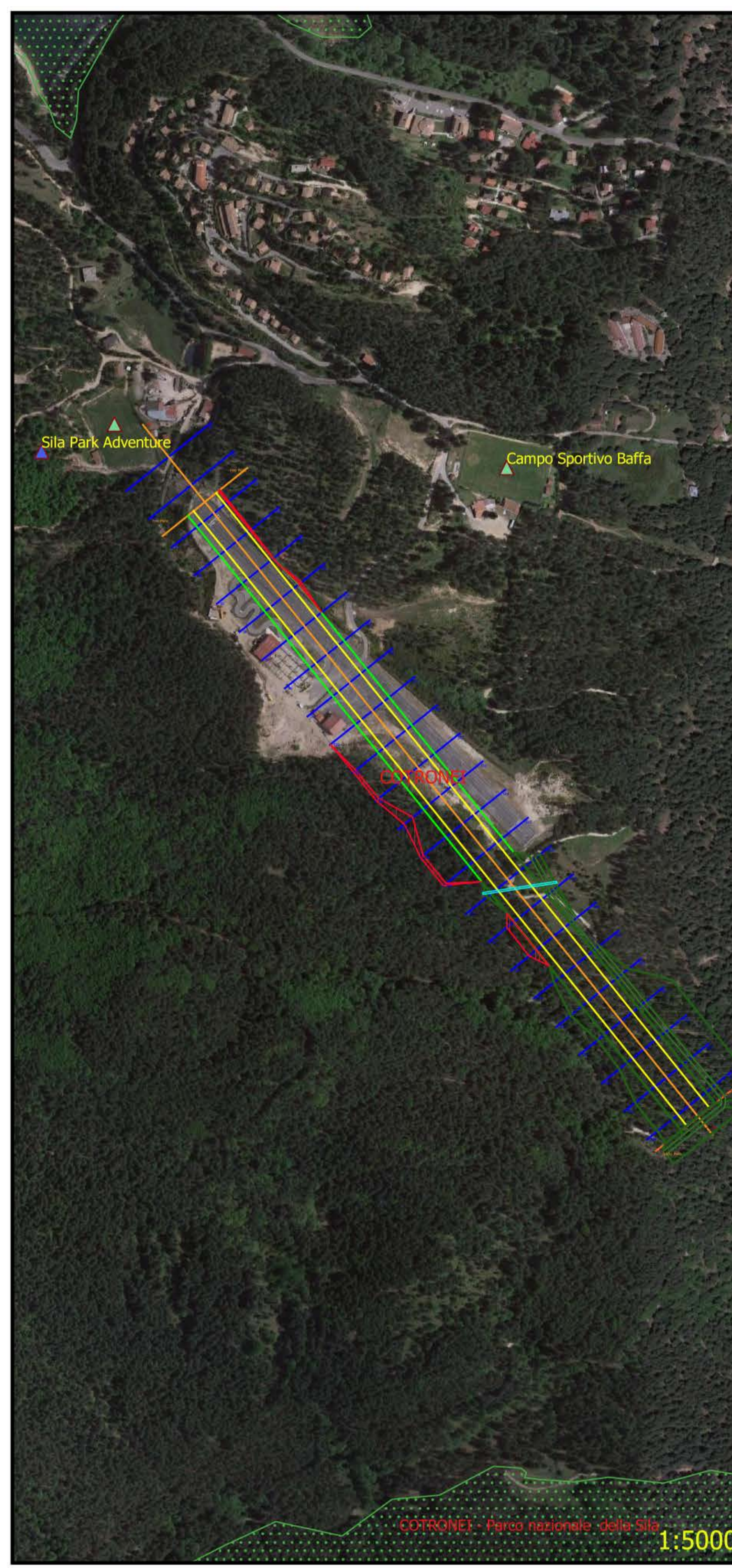
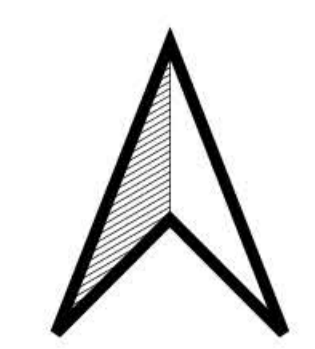

COMUNE DI COTRONEI
 PROVINCIA DI CROTONE

PROGETTO PER L'AMPLIAMENTO DELL'AVIOSUPERFICIE FRANCA
 COMMITTENTI: B&B INVESTMENTS S.R.L.

Arch. Ing. Giuseppe Antonio BAFFA
 iscritto all'Ordine degli Ingegneri della Provincia di
 Crotone al n° 117
PLEGS ENGINEERING AND ARCHITECTURE S.R.L.
 Via Libertà 18 - I° Piano - 88010 CROTONE (CR) (MI)
 P.IVA 03050000801
 Ing. Giuseppe Antonio B&B INVESTMENTS S.R.L.
 Crotone Provinciale Ingegneri Crotone
 N. 117

DICEMBRE 2022	scelta	Rev01	TAV.03B
---------------	--------	-------	----------------

AREA VASTA ATTRAZIONI E PERCORSI NATURALISTICI

PLEGS Engineering and Architecture S.R.L.
 Via Libertà 18 I° Piano - 88010 CROTONE CR
 Tel. 0962 916416
 email: plegs.stg@gmail.com

Dott. Agronomo Giuseppe B&B INVESTMENTS S.R.L.
 iscritto all'Ordine dei Dottori Agronomi e Dottori Forestali
 della Provincia di Crotone al n° 117 (B&B)

Geol. Fabio B&B INVESTMENTS S.R.L.
 iscritto all'Ordine Regionale Geologi della Calabria
 al n° 1741