Firmato digitalmente da

GIUSEPPE ANTONIO BAFFA

CN = BAFFA GIUSEPPE ANTONIO
C = IT

DITTA CATASTALE	FOGLIO	PART.	SUPERFICE	SUP. OCCUPATA
EREDI D'EPIRO	4	47	7 750	2 060
	4	865	74 910	50 502
	4	67	41 840	14 505
	4	57	9 850	750
B & B INVESTMENTS SRL	4	421	8 960	3 874
	4	424 AA	3 687	1 055
	4	AB	473	
	4	821	178	77
	4	1100	3 750	1 665
	4	1101	2 630	995
IMMOBILIARE SRL	4	728	11 890	3 305
SADEL	4	820	4 820	1 208
	4	817	8 428	1 347
INTUR	4	1102	21 200	332
	4	1099	1 160	850
			201 526	**82 525**

Firmato digitalmente da:
BAFFA MARTINA
Data: 12/01/2023 16:50:36

Repubblica Italiana | Comune di Cotronei | Regione Calabria

COMUNE DI COTRONEI
PROVINCIA DI CROTONE

PROGETTO PER L'AMPLIAMENTO DELL'AVIOSUPERFICIE FRANCA
COMMITTENTI: B&B INVESTMENTS S.R.L.

Arch. Ing. Giuseppe Antonio BAFFA
iscritto all'Ordine degli Ingegneri della Provincia di Crotone al n° 1317
PLEGS ENGINEERING AND ARCHITECTURE S.R.L.
Via Libertà III Traversa, 29 - 88900 CROTONE (KR)
Cod. Fisc. 03575560793
per presentazione
Ing. Giuseppe Antonio BAFFA
Ordine Provinciale Ingegneri Crotone
N. 839

Arch. Vincenzo CROPANESE
iscritto all'Ordine degli Architetti, P.P.C. della Provincia di Crotone al n°723

Dott. Ph. Arch. Paolo CAMILLETTI
iscritto all'Ordine degli Architetti, P.P.C. della Provincia di Rieti al n°258

Dott. Agronomo Gregorio ELIA
iscritto all'Albo dei Dottori Agronomi e Dottori Forestali della Provincia di Crotone al n° 117 (Sez.A)

Geol. Fabio BIDIA
iscritto all'Ordine Regionale Geologi della Calabria al n° 741

DICEMBRE 2022	scala	Rev01	TAV.16

INDIVIDUAZIONE DELLE AREE PER LA NUOVA PIANTUMAZIONE
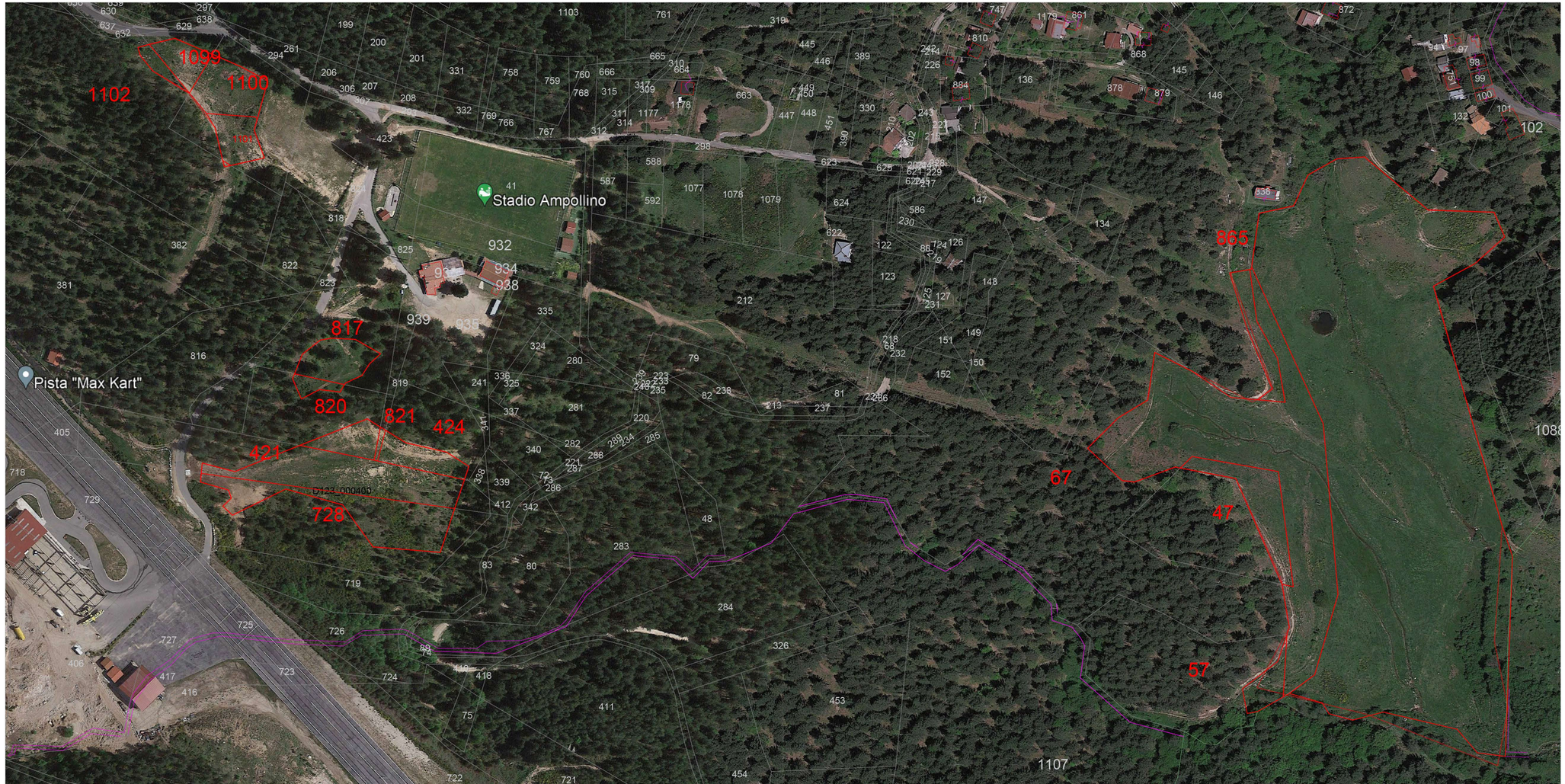
PLEGS Engineering and Architecture S.R.L.
Via Libertà III traversa, 29 - 88900 Crotone KR
Tel: 0962-976485
email: plegs.i.mg@mail.com