

Ricognizione 16163ec5025d481f9c1ef558df7eb0fa

Unità di ricognizione UR 0 - Data 2021/06/30

Visibilità del suolo: 5

Copertura del suolo: superficie agricola utilizzata - Questa riguarda diversi campi destinati ad erbaio e pascolo in prossimità dei quali insiste qualche azienda agricola e guarda ad est la strada vicinale di penetrazione agraria che si collega con la Sp 4.

Sintesi geomorfologica: Area ampiamente interessata dal trasporto e deposito di materiali asportati, in particolare alluvionali terrazzati a matrice ghiaioso-sabbiosa e sabbioso-limose con grado di addensamento medio nei primi 0.5 metri, più elevato in profondità.

La UR 0 è stata individuata all'interno del perimetro che racchiude l'area sulla quale insisterà l'impianto A-FV e per una fascia d'intorno di larghezza di m 100.

L'analisi delle immagini satellitari e la fotointerpretazione non hanno evidenziato alcuna anomalia riconducibile ad emergenze di tipo archeologico. Il sopralluogo archeologico ha dato conferma dell'assenza in superficie di emergenze archeologiche e di testimonianze di cultura materiale antica.

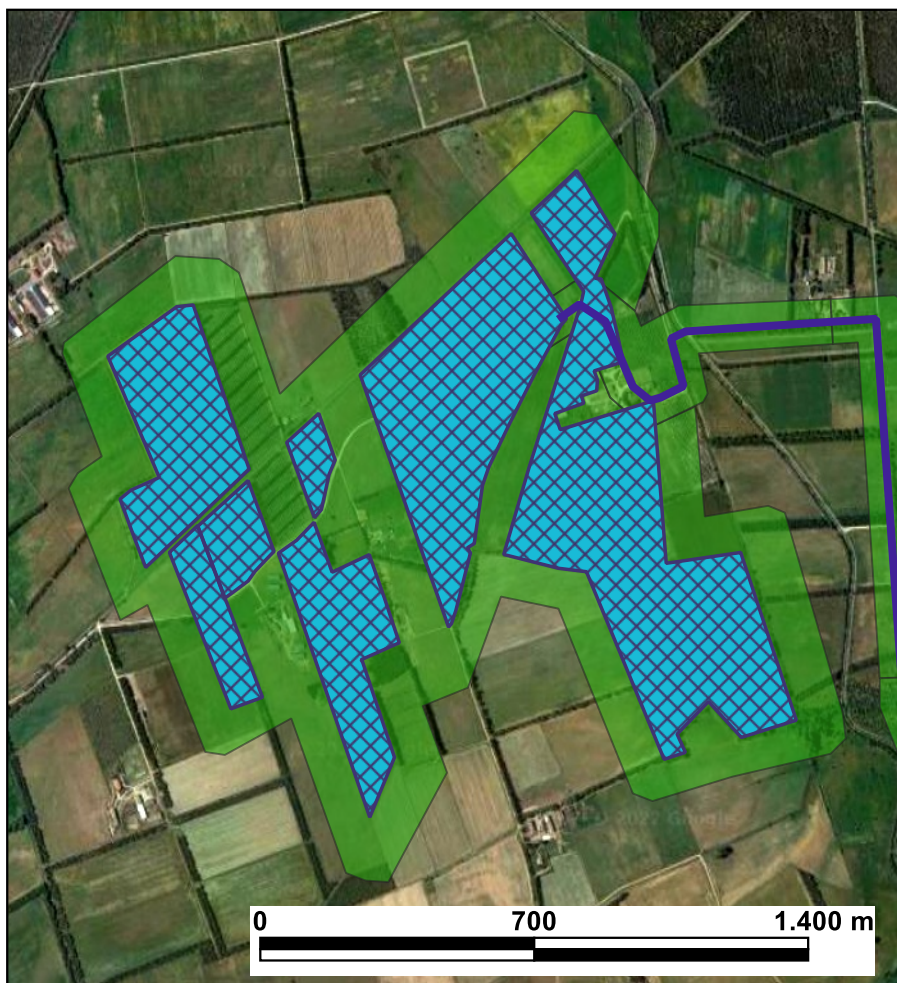

UR 0

