

- Legenda**
- ST 1 Zona di rispetto torrenti - Scolinatori
 - ST 2 Zona di rispetto stradale
 - ST 4 Rispetto cimiteriale
 - ST 5 Rispetto captazione acque sorgive
 - ST 6 Rispetto impianto di depurazione
 - A Centro Storico - Nucleo antico
 - B1 Zona residenziale di consolidamento
 - B2 Zona residenziale di completamento
 - C Zona residenziale di espansione da convenzionare
 - D1 Zona produttiva e commerciale di completamento
 - D2 Zona produttiva di espansione da convenzionare
 - D3 Zona produttiva di riconversione
 - E1 Zona di tutela ambientale
 - E2 Zona boschiva
 - E3 Zona agricola di salvaguardia
 - E4 Aree instabili o potenzialmente instabili
 - PF Parco fluviale
 - Parcheggi privati al servizio di attività produttive insediate
 - SP Servizi pubblici (vedi lavv. servizi)
 - Cimitero
 - ST 3 Servizi tecnologici
 - Idrografia
 - Viabilità
 - Viabilità di progetto - Variante S.S. 45 Bis
 - ND

COMUNE DI LAVENONE - ZONA SBOCCO NUOVA GALLERIA
 ESTRATTO P.G.T. (PIANO DI GOVERNO DEL TERRITORIO) IN FASE DI ADOZIONE E APPROVAZIONE

NUOVA GALLERIA IDRAULICA (PREVISTA NEL P.G.T.)

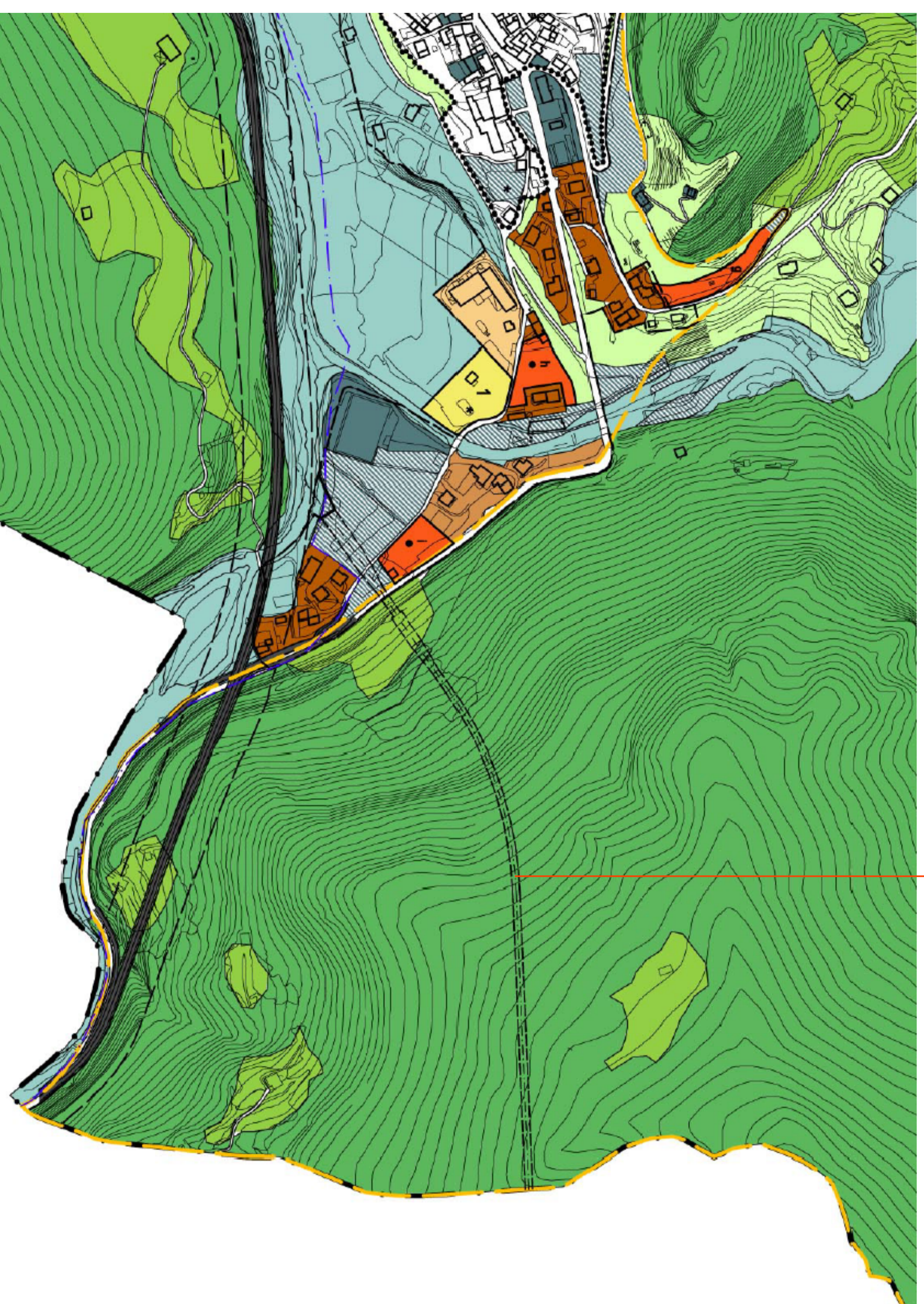

- LEGENDA**
- Confine comunale
 - Centro abitato
 - Nuclei di antica formazione
 - Rispetto cimiteriale
 - Ambito residenziale consolidato classe 1
 - Ambito residenziale consolidato classe 2
 - left** Ambito soggetto a normativa specifica (Piano delle Regole)
 - Ambito di riconversione residenziale
 - Ambito produttivo consolidato
 - Ambito produttivo soggetto a normativa specifica
 - Servizi Pubblici esistenti
 - Servizi Pubblici di progetto
 - Ambito rurale di tutela dell'abitato
 - Ambito agro silvo pastorale: boschi
 - Ambito agro silvo pastorale: prati e pascoli
 - Ambito agro silvo pastorale: maglie e alpeggi (aree agricole strategiche)
 - Ambito fluviale
 - N** Ambiti di trasformazione
 - Strade di progetto
 - Territorio interessato dal "Comprensorio delle Tre Corno"
 - Allargamenti stradali
 - Servizi tecnologici principali - centrale idroelettrica
 - Variante SP 237 "dal Caffaro"
 - Rete fognaria

NOTA
 GLI ESTRATTI DELLE CARTE RIPORTATI NEL PRESENTE ELABORATO
 FANNO RIFERIMENTO AL P.R.G. (PIANO REGOLATORE GENERALE)
 APPROVATO IL 22/09/2000 E AL P.G.T. (PIANO DI GOVERNO DEL
 TERRITORIO) AI SENSI DELLA L.R. 11.3.2005 n.12.



REGIONE LOMBARDIA



INFRASTRUTTURE LOMBARDE
 Via Nicolò Copernico, 38 - 20125 Milano
 Ing. Vittorio Peruzzi

**NUOVE OPERE DI REGOLAZIONE
 PER LA MESSA IN SICUREZZA DEL LAGO D'IDRO
 PROGETTO DEFINITIVO**

PROGETTAZIONE A.T.I.

CANCIANO
Dot. Ing. TOMMASO TASSI
 Ordine di Architetti e Ingegneri della Provincia di Venezia

FM
 Ingegneria
 Via S. Felice 10
 37060 Canchio (Verona)
 Tel. 0445/360000 Fax 0445/360001
 Web: www.fmg.it

SCA
 Studio Centrali Anonimo
 Via S. Gerardo 22, 20133 Milano
 Tel. 02/2607700 Fax 02/2607705
 E-mail: sca@scainet.it

INGENIERIA SP
 Ing. Giancarlo Vasta
 Via G. B. Vico 27/A
 20122 Milano
 Tel. 02/2607700 Fax 02/2607716
 Web: www.ingenieriasp.it

INGENIERIA
 Ing. Giovanni Caracci
 Via della Rocca 1/A
 20122 Milano
 Tel. 02/2607700 Fax 02/2607716
 Web: www.ingenieriasp.it

MODELLOZIONE RBICA
 UNIVERSITA' DEGLI STUDI DI PAVIA
 Prof. Ing. Paola Belgioia

TITOLO ELABORATIVO:
**ELABORATI GENERALI
 OPERE GENERALI
 ESTRATTI P.R.G. E P.G.T.
 COMUNE DI LAVENONE**

SCALA: N. DOCUMENTO: FASE: REDATTORE: DELEGATA: APPROVATO: IPOTECARIA: N. ELABORAZIONE: RENDICONE:

REV:	DMA	OGGETTO RENDICONE	REDAZIONE:	VERIFICA:	CONTROLLO:
0	31-03-10	PRIMA EMISSIONE	FM	FM	FM