

CARTA DI USO DEL SUOLO

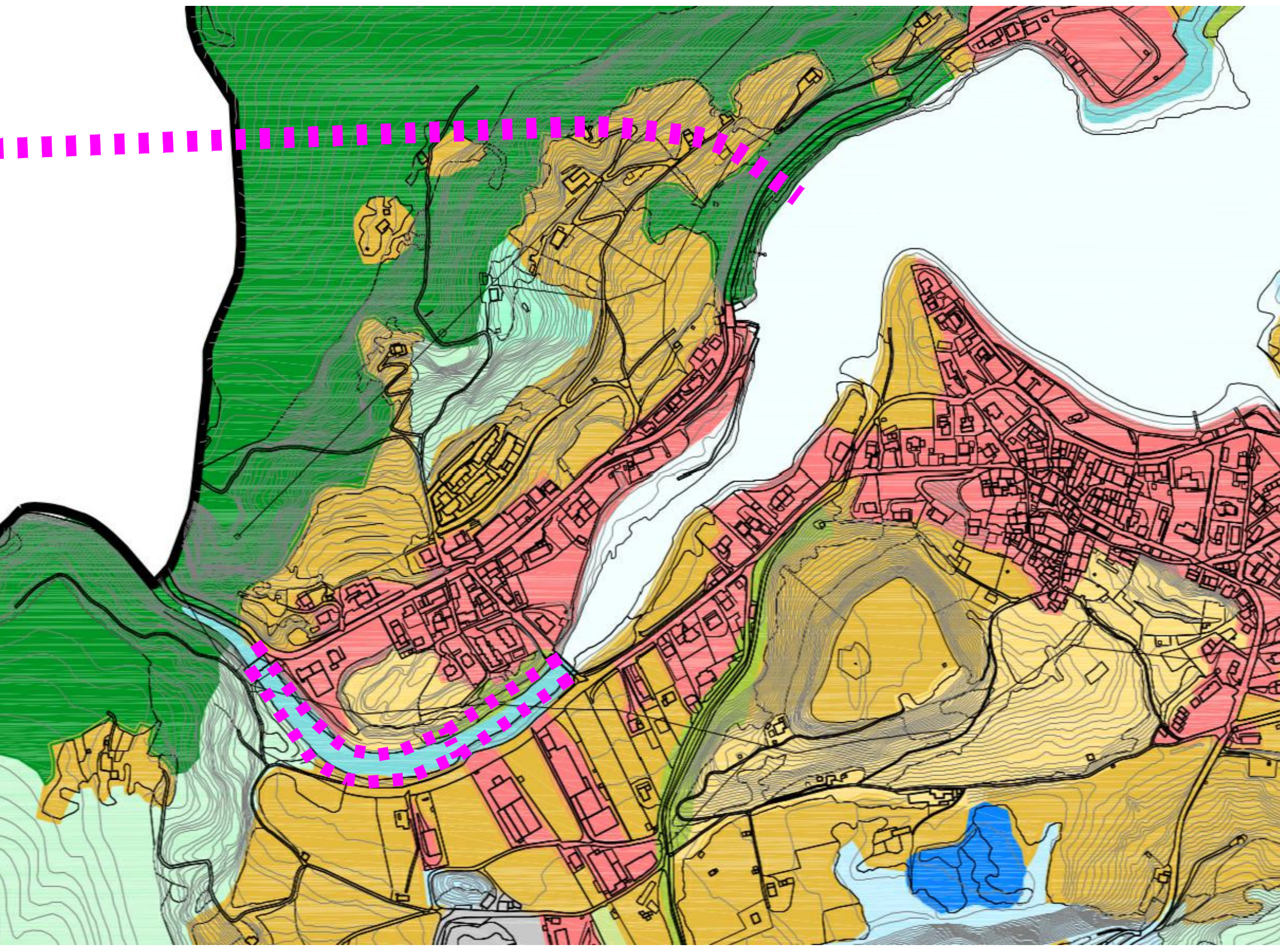

- legenda**
- limiti amministrativi**
- confine comunale
 - sistema informativo territoriale della regione Lombardia
- aree idriche**
- A2, laghi, bacini, specchi d'acqua
 - destinazione d'uso dei suoli agricoli e forestali (DUSAF)
- aree a bosco**
- B1a, boschi di latifoglie governati a ceduo
 - destinazione d'uso dei suoli agricoli e forestali (DUSAF)
 - B1b, vegetazione arborea e arborea di ambiente ripariale
 - destinazione d'uso dei suoli agricoli e forestali (DUSAF)
 - B4, boschi di conifere
 - destinazione d'uso dei suoli agricoli e forestali (DUSAF)
 - B5d, boschi misti di conifere e di latifoglie governati a ceduo
 - destinazione d'uso dei suoli agricoli e forestali (DUSAF)
 - B7, rimboscamenti ricadenti
 - destinazione d'uso dei suoli agricoli e forestali (DUSAF)
- aree agricole**
- L1, frutteti e frutteti minori
 - destinazione d'uso dei suoli agricoli e forestali (DUSAF)
- aree a vegetazione naturale**
- N1, vegetazione palustre e delle torbiere
 - destinazione d'uso dei suoli agricoli e forestali (DUSAF)
 - N2, vegetazione ripariale e del ceduo
 - destinazione d'uso dei suoli agricoli e forestali (DUSAF)
 - N3, vegetazione del prati
 - destinazione d'uso dei suoli agricoli e forestali (DUSAF)
 - N4, vegetazione arborea e cespugliati
 - destinazione d'uso dei suoli agricoli e forestali (DUSAF)
 - N5, vegetazione arborea e cespugliati con fruttiferi e portame ortosivo o macchie in avanzata evoluzione
 - destinazione d'uso dei suoli agricoli e forestali (DUSAF)
 - N6, vegetazione arborea e cespugliati; vegetazione brucata
 - destinazione d'uso dei suoli agricoli e forestali (DUSAF)
- aree a pascoli e prati**
- P4, prati e pascoli
 - destinazione d'uso dei suoli agricoli e forestali (DUSAF)
 - P4a, prati e pascoli: presenza di essenza arborea isolata
 - destinazione d'uso dei suoli agricoli e forestali (DUSAF)
- aree civili**
- R1, accumuli detritici e affioramenti litologici di vegetazione
 - destinazione d'uso dei suoli agricoli e forestali (DUSAF)
 - R2, aree estrattive
 - destinazione d'uso dei suoli agricoli e forestali (DUSAF)
 - R5, aree abbassate, palafate e vulgare
 - destinazione d'uso dei suoli agricoli e forestali (DUSAF)
- aree sanitarie**
- S1, seminatario semplice
 - destinazione d'uso dei suoli agricoli e forestali (DUSAF)
 - S2, seminatario arborato
 - destinazione d'uso dei suoli agricoli e forestali (DUSAF)
 - S3, vitali interstiziali prevalentemente da colture di essenza legnose agrarie forestali ed ornamentali
 - destinazione d'uso dei suoli agricoli e forestali (DUSAF)
- aree urbane**
- U, aree urbanizzate ed infrastrutturate
 - destinazione d'uso dei suoli agricoli e forestali (DUSAF)
- aree estrattive**
- B1a, piano provinciale cave 1990 (D.C.R. n. 8/1989 del 21.03.1990)
 - piano provinciale cave 2002-2011
 - area interdetta con riduzione regionale (D.C.R. n. 18/119 del 03.01.1999)
 - piano provinciale cave 2002-2011

CARTA VINCOLI AMBIENTALI

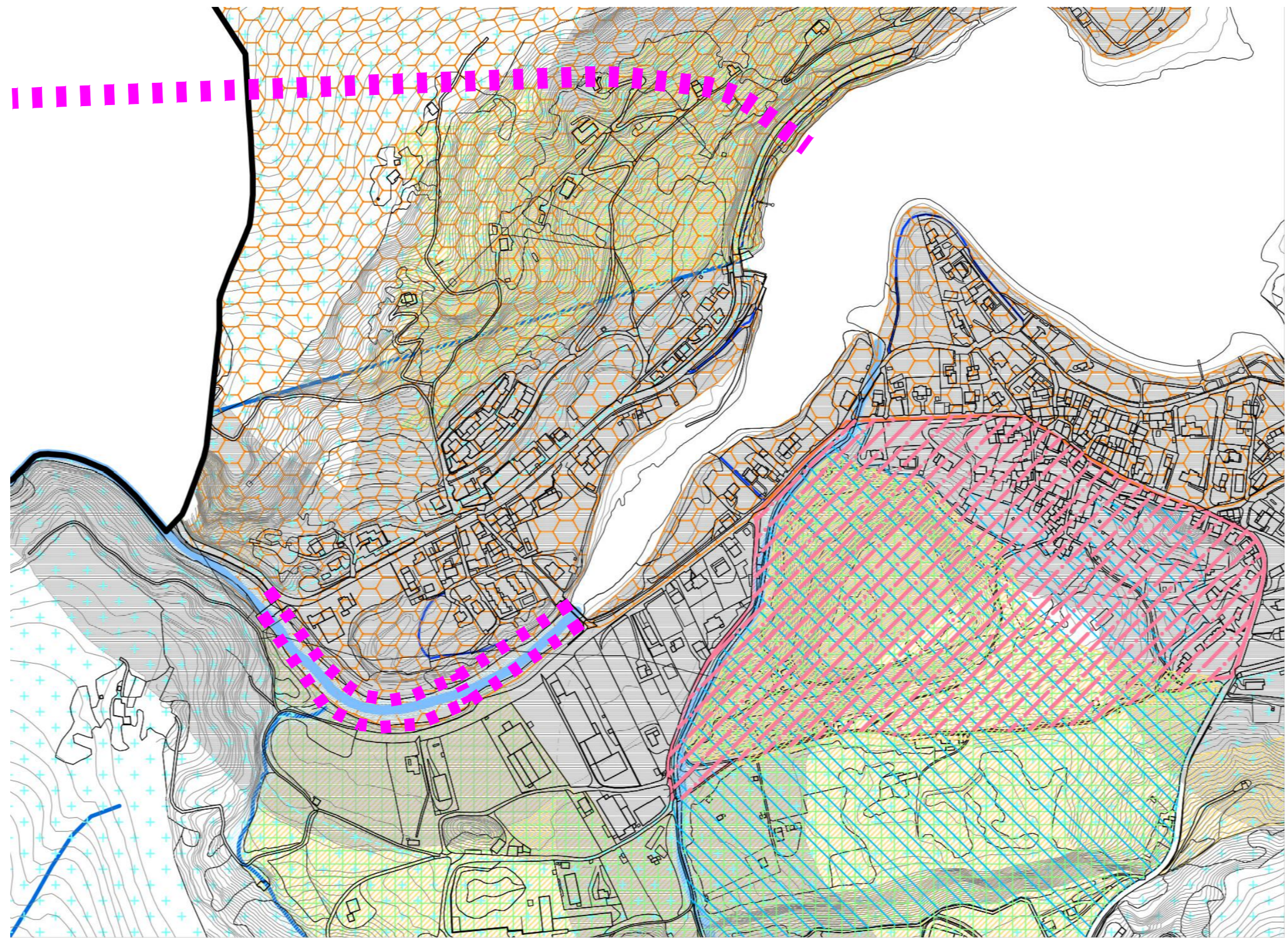

- legenda**
- perimetro comunale**
- sistema informativo territoriale della regione Lombardia
- limiti amministrativi**
- vincolo idrogeologico
 - regio decreto-legge 30 dicembre 1923 n. 3367/25
 - terzi, con a sud-ovest del T. Vantone al di sopra della linea di Br. 600 m, a nord-est del T. Vantone al di sopra della linea di Br. 400 m e P.T.R. Via Tosto al. 37
 - dichiarazione di notevole interesse pubblico della zona alberata del lago di Idro nel comune di Idro, Arco e Saghetto (B) - DM 25.5.1965
 - dichiarazione di notevole interesse pubblico della zona alberata ad occidentale del lago nel territorio del comune di Idro - DM 5.7.1971
 - dichiarazione di notevole interesse pubblico di zone nel comune di Castenedolo, Rozzano, Castelmella, Idro e Castegnole - DM 6.5.1983 n. 1159
 - P.T.C.P. n. 0/81 perimetro
 - piano territoriale di coordinamento della provincia di Brescia
 - contatti di rilievo storico-antico
 - piano territoriale di coordinamento della provincia di Brescia
 - parco archeologico
 - passaggi a lago
 - corridori d'acqua principali
 - corridori d'acqua minori
 - zone RA di rispetto a laghi e corsi d'acqua, corridoi ecologici
 - territori contenuti in laghi e fiumi compresi in una fascia della profondità ripartimento di m. 300 m (150 dalla linea di battigia - D.Lgs. n. 42/2004 art. 32, comma 1, lett. b) c)
 - fascia di rispetto (5m, 10m) corsi d'acqua - regolamento di pubblica istruzione

CARTA DELLA FATTIBILITA' GEOLOGICA

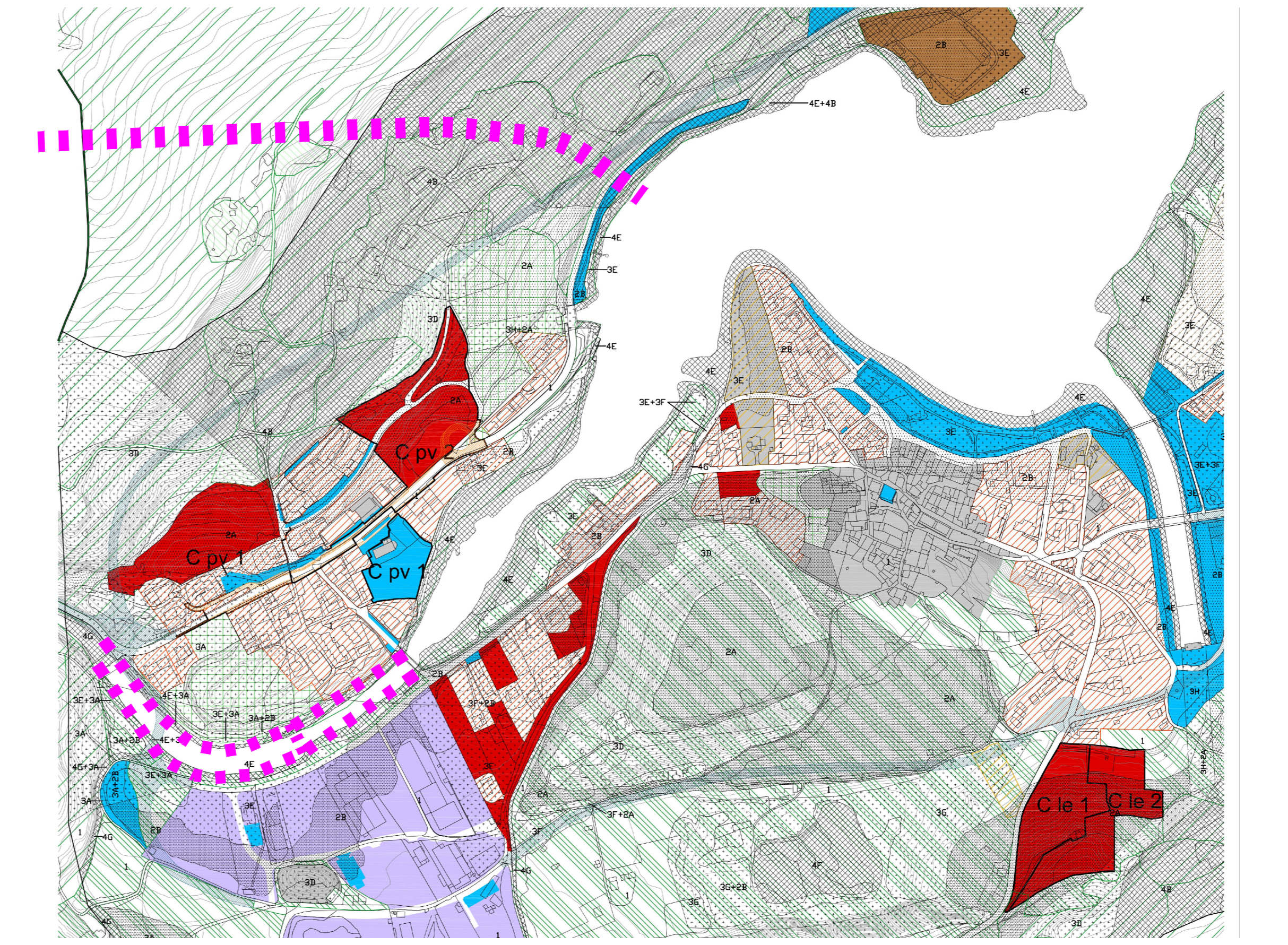

- legenda**
- fattibilità geologica**
- classe 1 fattibilità senza particolari limitazioni
 - classe 2 fattibilità con moderate limitazioni
 - classe 3 fattibilità con consistenti limitazioni
 - classe 4 fattibilità con gravi limitazioni
- previsioni di ambito comunale**
- zona A residenziali storiche
 - zona B residenziali consolidate e di completamento
 - zona C1 residenziali di espansione
 - zona C2 strutture ricettive alberghiere
 - zona C2.2 strutture ricettive affari aperte
 - zona D produttive artigianali e di servizio
 - zona E1 di recupero della funzione agricola
 - zona E2 agricole di rispetto all'abitato
 - zona E3 non trasformabili
 - zona E4 per attività estrattive di cave
 - zona F aree per attrezzature servizi ed impianti di interesse generale, strade e parcheggi
 - zone non edificabili con potenzialità edificatoria progressa trasferibile in virtù di perequazione urbanistica
 - visibilità comunale di progetto
 - visibilità provinciale di progetto
 - perimetro comparati di intervento PUA
 - rt. NTA allegati 1, 2 e 3

LEGENDA :

OPERE DI PROGETTO

NOTA :

GLI ESTRATTI DELLE CARTE RIPORTATI NEL PRESENTE ELABORATO FANNO RIFERIMENTO AL P.G.T. (PIANO DI GOVERNO DEL TERRITORIO) AI SENSI DELLA L. R. 11.3.2005 n.12), ADOZIONE DELIBERA C.C. n.23 DEL 21.07.2008, APPROVAZIONE DELIBERA C.C. n.43 DEL 22.12.2008.

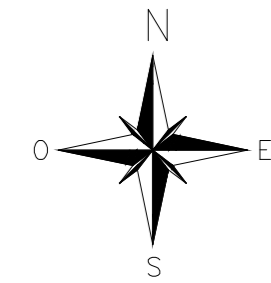

CARTA PROGRAMMAZIONE SOVRACCOMUNALE

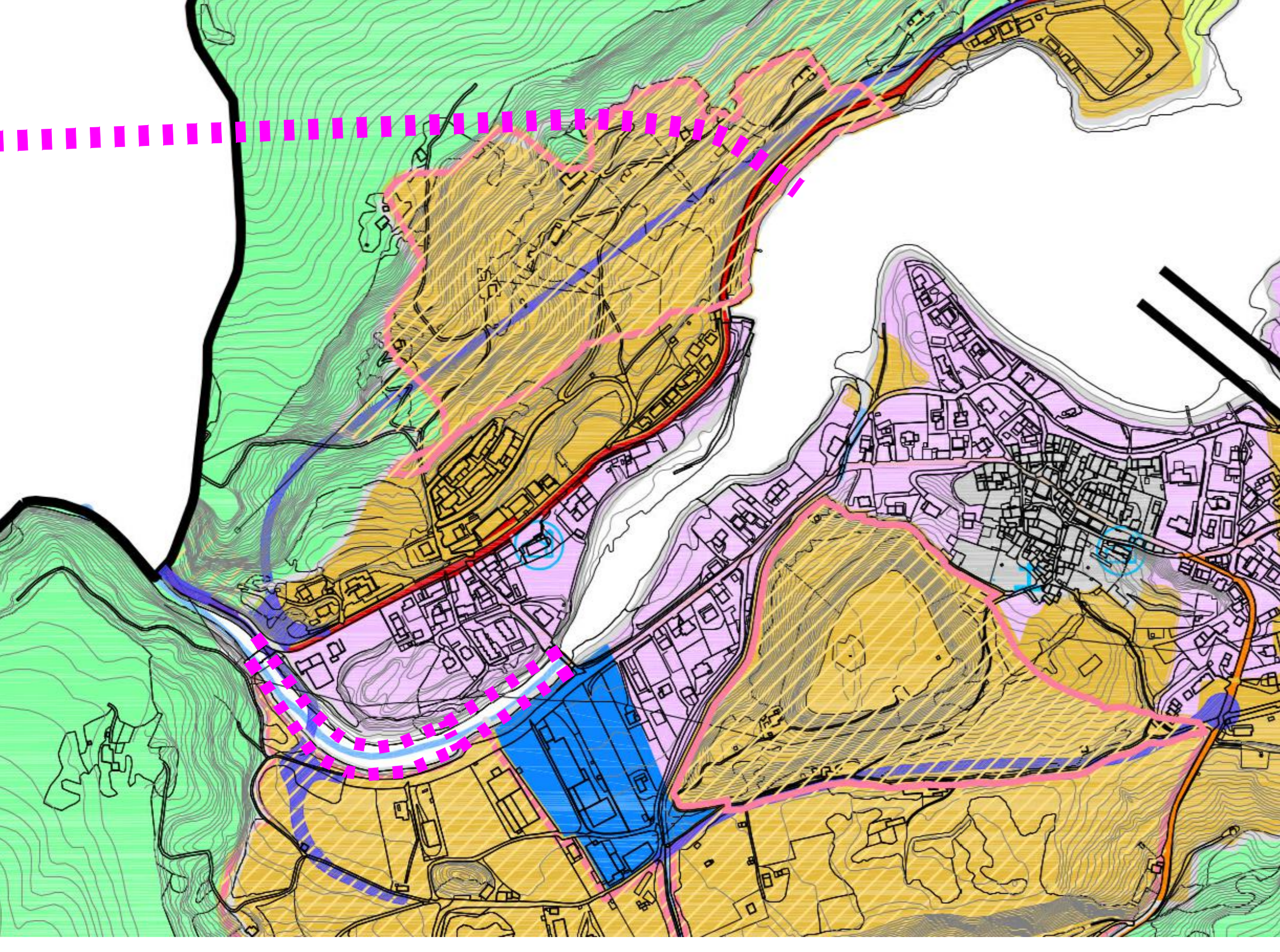

- legenda PGT**
- componenti del paesaggio fisico e naturale**
- perimetro comunale
 - sistema informativo territoriale della regione Lombardia
 - strade provinciali in progetto
 - piano del traffico della viabilità extraurbana, prov. di Brescia, 08/2007
 - aree a pascoli e prati
 - piano territoriale di coordinamento della provincia di Brescia
 - aree a collinelle
 - piano territoriale di coordinamento della provincia di Brescia
 - aree a terrazzi naturali
 - piano territoriale di coordinamento della provincia di Brescia
 - aree a pascoli e prati
 - piano territoriale di coordinamento della provincia di Brescia
 - aree a collinelle
 - piano territoriale di coordinamento della provincia di Brescia
 - aree a terrazzi naturali
 - piano territoriale di coordinamento della provincia di Brescia
 - aree a pascoli e prati
 - piano territoriale di coordinamento della provincia di Brescia
 - aree a collinelle
 - piano territoriale di coordinamento della provincia di Brescia
 - aree a terrazzi naturali
 - piano territoriale di coordinamento della provincia di Brescia
- componenti del paesaggio storico culturale**
- rete stradale storica principale
 - piano territoriale di coordinamento della provincia di Brescia
 - rete stradale storica secondaria
 - piano territoriale di coordinamento della provincia di Brescia
 - chiesa, parrocchia, pieve, santuario
 - piano territoriale di coordinamento della provincia di Brescia
 - torre, edificio sacro, cappella
 - piano territoriale di coordinamento della provincia di Brescia
 - centrale idroelettrica
 - piano territoriale di coordinamento della provincia di Brescia

CARTA DELLA MOBILITA'

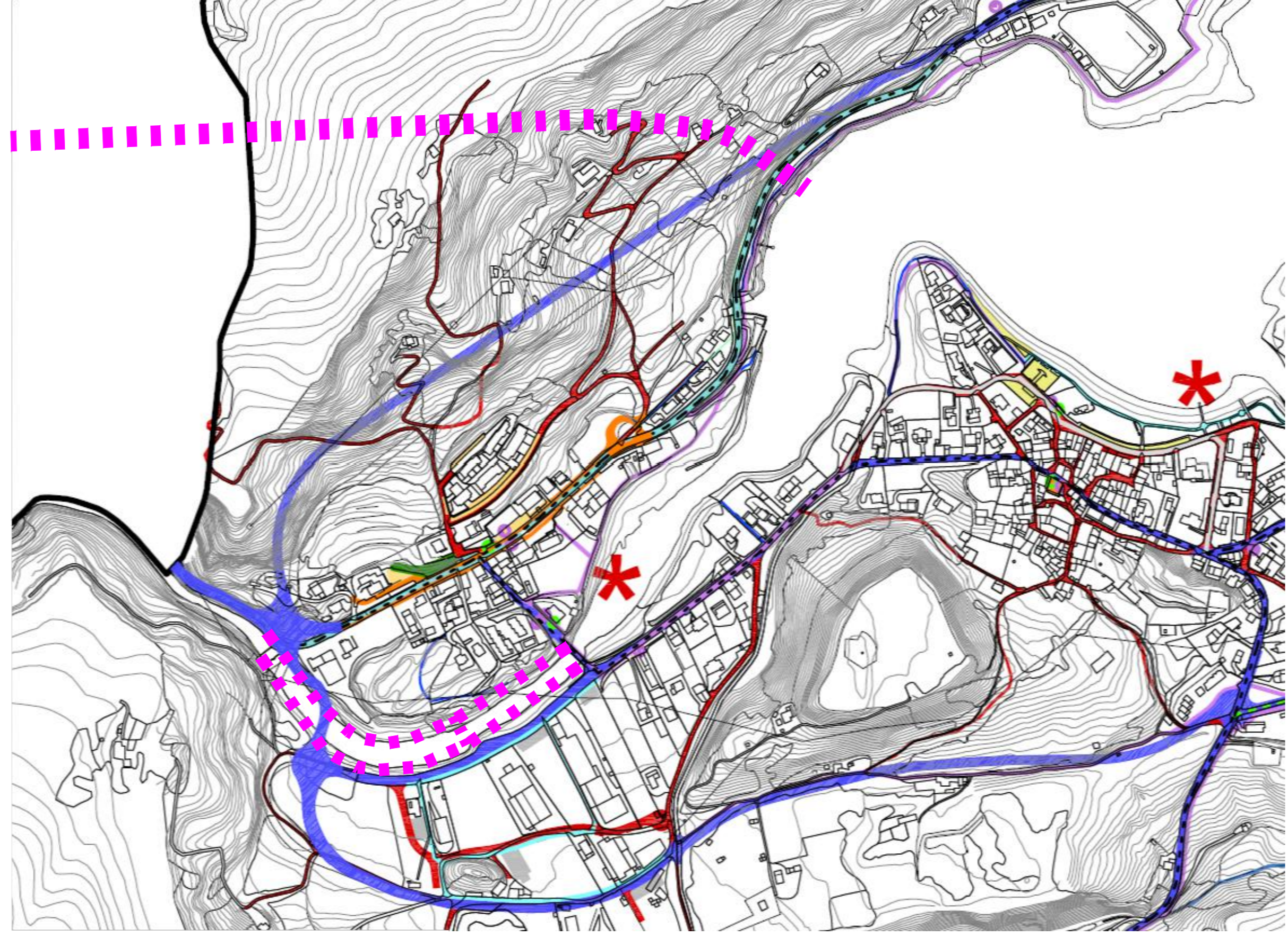

- legenda**
- perimetro comunale
 - sistema informativo territoriale della regione Lombardia
 - strade provinciali in progetto
 - strade comunali in progetto
 - sentieri ciclopedonali in progetto
 - strade provinciali di tipologia C
 - strade provinciali di tipologia F
 - strade comunali in progetto
 - passaggi a lago
 - strade provinciali in progetto
 - fermate bus
 - fermate scuolabus
 - fermate bus in progetto
 - fermate scuolabus in progetto
 - tratta di percorrenza bus a scuolabus
 - tratta di percorrenza bus
 - tratta di percorrenza scuolabus
 - tratta di percorrenza bus e scuolabus in progetto
 - attraccioni a lago esistenti
 - attraccioni a lago in progetto
 - passaggi a lago
 - passaggi a lago in progetto
 - parcheggi saturati
 - parcheggi con autoobsoleto
 - parcheggi con semipieno portico
 - parcheggi saturati
 - parcheggi in progetto

CARTA PREVISIONE DI PIANO

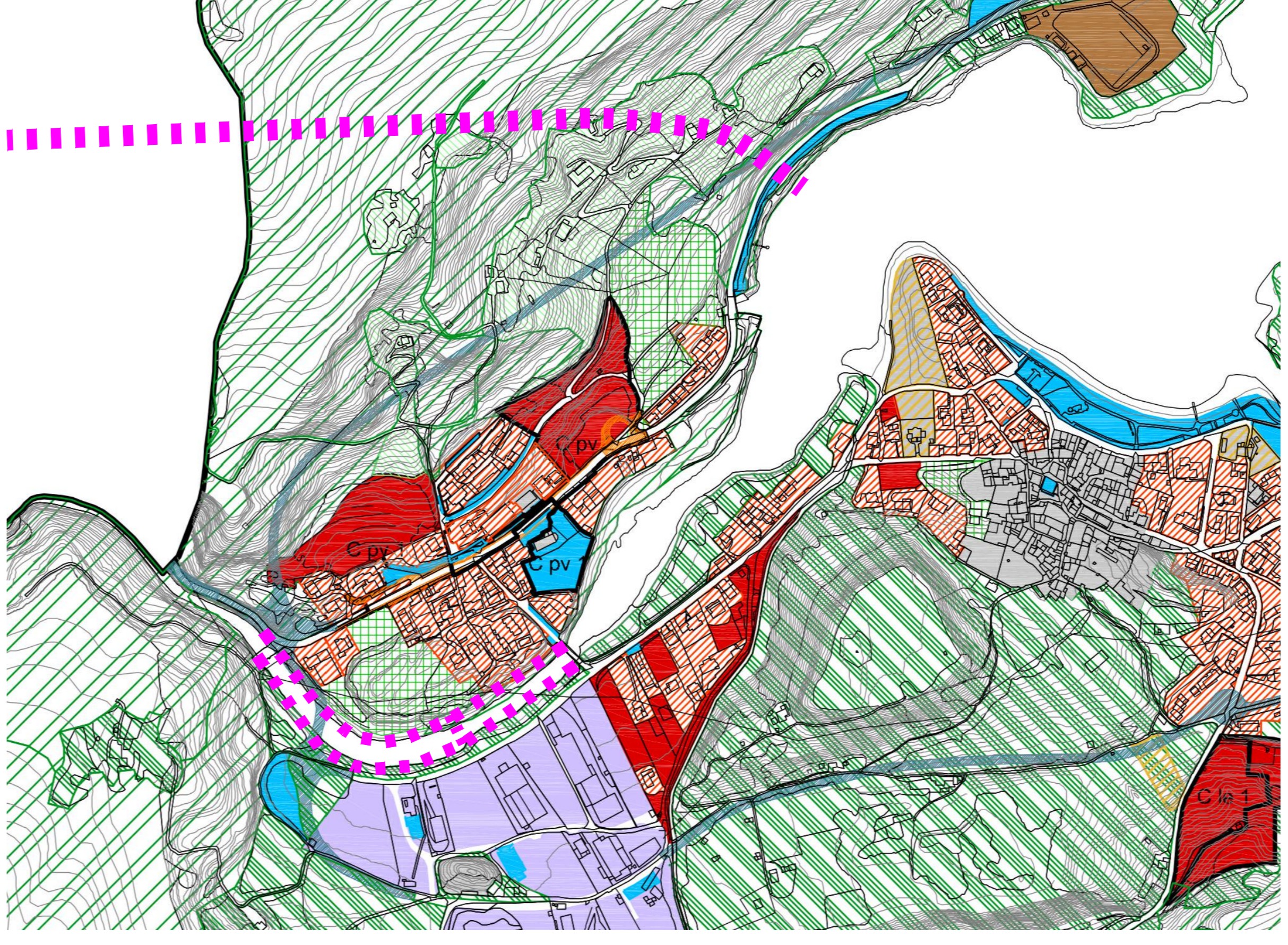

- legenda**
- perimetro comunale
 - sistema informativo territoriale della regione Lombardia
 - previsioni di ambito comunale
 - zona A residenziali storiche
 - zona B residenziali consolidate e di completamento
 - zona C1 residenziali di espansione
 - zona C2 strutture ricettive alberghiere
 - zona C2.2 strutture ricettive affari aperte
 - zona D produttive artigianali e di servizio
 - zona E1 di recupero della funzione agricola
 - zona E2 agricole di rispetto all'abitato
 - zona E3.1 a funzione agricola non trasformabili
 - zona E3.2 boschive non trasformabili
 - zona E4 per attività estrattive di cave
 - ambito territoriale costruttivo (ATE) B
 - zone F aree per attrezzature servizi ed impianti di interesse generale, strade e parcheggi
 - zone non edificabili con potenzialità edificatoria progressa trasferibile in virtù di perequazione urbanistica
 - visibilità comunale di progetto
 - visibilità provinciale di progetto
 - perimetro comparati di intervento PUA
 - rt. NTA allegati 1, 2 e 3

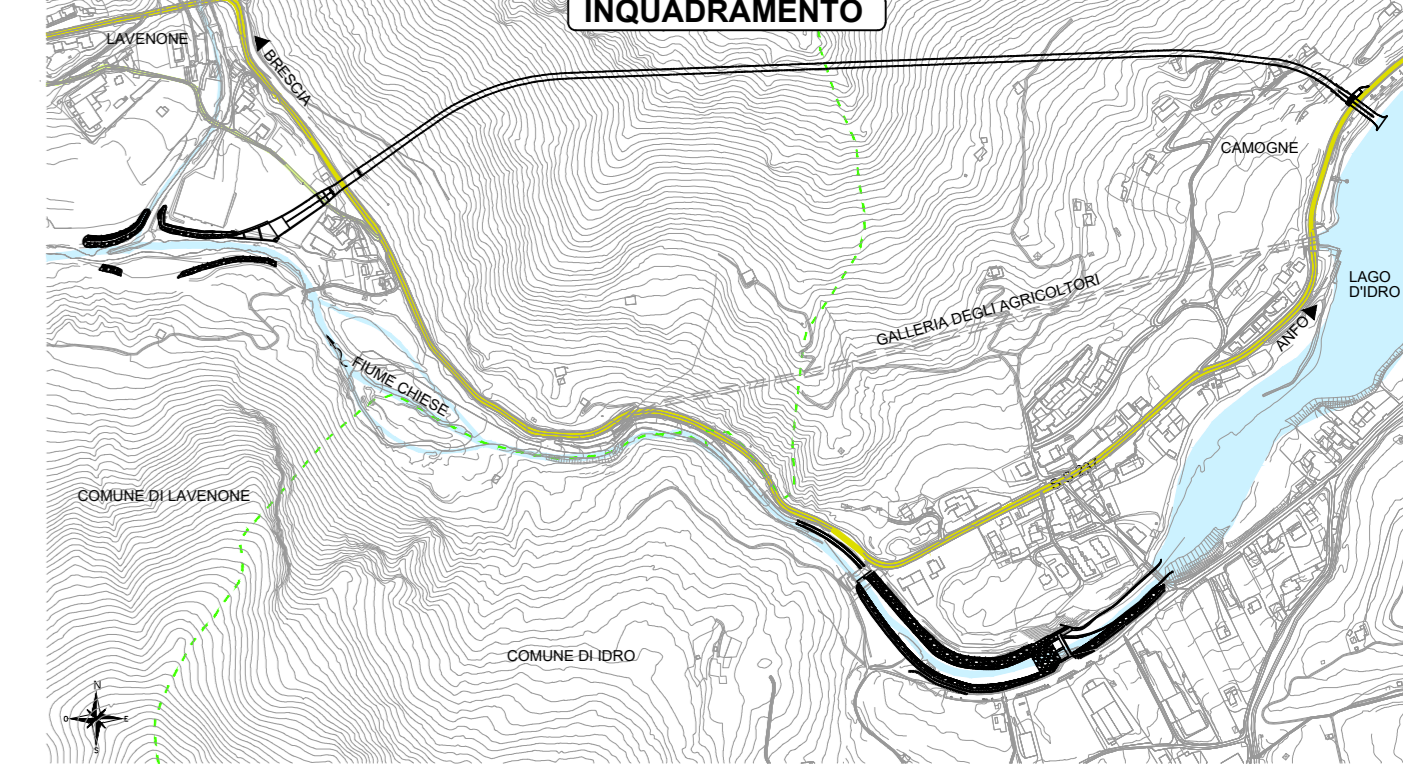

NUOVE OPERE DI REGOLAZIONE PER LA MESSA IN SICUREZZA DEL LAGO D'IDRO



PROGETTO ESECUTIVO ELABORATI GENERALI INQUADRAMENTO DELL'INTERVENTO

Estratti P.G.T. (Piano di Governo del Territorio) - Comune di Idro

Fase	FE	000	Opera	INQ	Argomento	GE	Progresso	009	Tipologia	CG	Revisione	A
Redatto	M. Cucchi		Convalida	M. Ghidoli	Approvato	P. Galvanin			VARIE		18/10/22	



REV.	DATA	OGGETTO REVISIONE	REDAATTO	CONTROLLATO	APPROVATO
A	18/10/2022	Prima emissione	M.CU	M.G	P.GA