

PALINO 020
 Pozzo idrocarburi
PALINO 020
 Stato **Produttivo non erogante**
 Minerale **GAS**
 Ubicazione **Terra**
 Latitudine **41.181442**
 Longitudine **15.575229**
 Campo **CANDELA PALINO SE**
 Centrale **CANDELA**
 Titolo **CANDELA**
 Operatore **ENI**

SERRA LA CROCE 001
 Pozzo idrocarburi
SERRA LA CROCE 001
 Stato **Produttivo non erogante**
 Minerale **GAS**
 Ubicazione **Terra**
 Latitudine **41.170883**
 Longitudine **15.593419**
 Campo **CANDELA PALINO SE**
 Centrale **CANDELA**
 Titolo **CANDELA**
 Operatore **ENI**
 Note **CHIUSO PER ALTO TENORE DI CO2**

Concessione di Coltivazione
CANDELA

Codice	Conferimento	Periodo di vigenza	Scadenza	Superficie
789	29/09/1972	3 ^a proroga	31/05/2013	331,90 km ²

Concessione non produttiva.
 Sono in corso specifici studi per verificare la possibilità tecnica e l'economicità della produzione del giacimento individuato.
 Il titolo è vigente da 17.950 giorni (circa 49 anni e 2 mesi).

TITOLARI

Operatore	Quota
ENI (I.U.)	90,5%
ENERGIAN ITALY	9,5%

REGIONI E PROVINCE IN CUI IL TITOLO RICADE (superfici parziali)

REGIONE	Superficie (km ²)
PUGLIA	330,24
BASILICATA	1,66

COORDINATE GEOGRAFICHE DEI VERTICI

Vertice	Longitudine	Latitudine
a	15° 01' 16"	41° 18' 59"
b	15° 02' 5"	41° 10' 53"
c	15° 02' 53"	41° 11' 06"
d	15° 12' 26"	41° 08' 05"
e	15° 08' 17"	41° 05' 59"
f	15° 08' 35"	41° 05' 79"
g	15° 04' 8"	41° 03' 57"
h	15° 51' 61"	41° 11' 58"
i	15° 56' 77"	41° 11' 03"
l	15° 51' 76"	41° 15' 47"
m	15° 52' 55"	41° 17' 53"
n	15° 56' 61"	41° 15' 56"
o	15° 56' 7"	41° 15' 56"
p	15° 58' 14"	41° 17' 14"
q	15° 01' 16"	41° 18' 59"

PERIODI DI VIGENZA

Periodo	Data decreto	Provvedimento	Inizio	Fine	Anni	Note
1 ^a proroga	06/08/1993	Proroga	01/06/1993	01/06/2003	10	
2 ^a proroga	04/02/2005	Proroga	31/05/2003	31/05/2008	5	
3 ^a proroga	02/07/2009	Proroga	31/05/2008	31/05/2013	5	

Presentata, in data 24 ottobre 2011, istanza di proroga pubblicata nel BUIG Anno LVII - N. 8
 Presentata, in data 25 agosto 2016, istanza di proroga pubblicata nel BUIG Anno LX - N. 9
 Presentata, in data 31 maggio 2021, istanza di proroga pubblicata nel BUIG Anno LXV - N. 6

PROVVEDIMENTI

Data	Natura del provvedimento	Decorrenza	Pubblicazione BUIG
29/09/1972	Unificazione	29/09/1972	Anno XVII N. 9
16/07/1985	Cambio intestazione quota	01/01/1985	Anno XXIX N. 10
20/08/1990	Trasferimento quota	01/07/1989	Anno XXXV N. 2
12/05/1992	Cambio intestazione quota	19/06/1991	Anno XXXVI N. 11
06/08/1993	Proroga	01/06/1993	Anno XXXVII N. 9
06/08/1993	Approvazione programma lavori	06/08/1993	Anno XXXVII N. 9
02/09/1993	Trasferimento quota	01/08/1992	Anno XXXVIII N. 10
02/09/1993	Cambio intestazione quota	04/11/1992	Anno XXXVIII N. 10
13/02/1998	Cambio intestazione quota	01/01/1998	Anno XLII N. 3
10/02/2004	Intestazione quota	01/12/2003	Anno XLVIII N. 3
04/02/2005	Proroga e rimodulazione programma lavori	31/05/2003	Anno XLIX N. 3
02/07/2009	Proroga	31/05/2008	Anno LIII N. 8
01/08/2016	Trasferimento quote	01/07/2016	Anno LXII N. 7
19/03/2021	Cambio intestazione quota	23/02/2021	Anno LXV N. 3

IMPIANTI

Centrali di raccolta e trattamento
1 - CANDELA

Pozzi produttivi non eroganti

Ascolti Satriano	Canдела	Castelluccio Sauri	Serra del Riposo
1	21	41	61
2	22	42	62
3	23	43	63
4	24	44	64
5	25	45	65
6	26	46	66
7	27	47	67
8	28	48	68
9	29	49	69
10	30	50	70
11	31	51	71
12	32	52	72
13	33	53	73
14	34	54	74
15	35	55	75
16	36	56	76
17	37	57	77
18	38	58	78
19	39	59	79
20	40	60	80

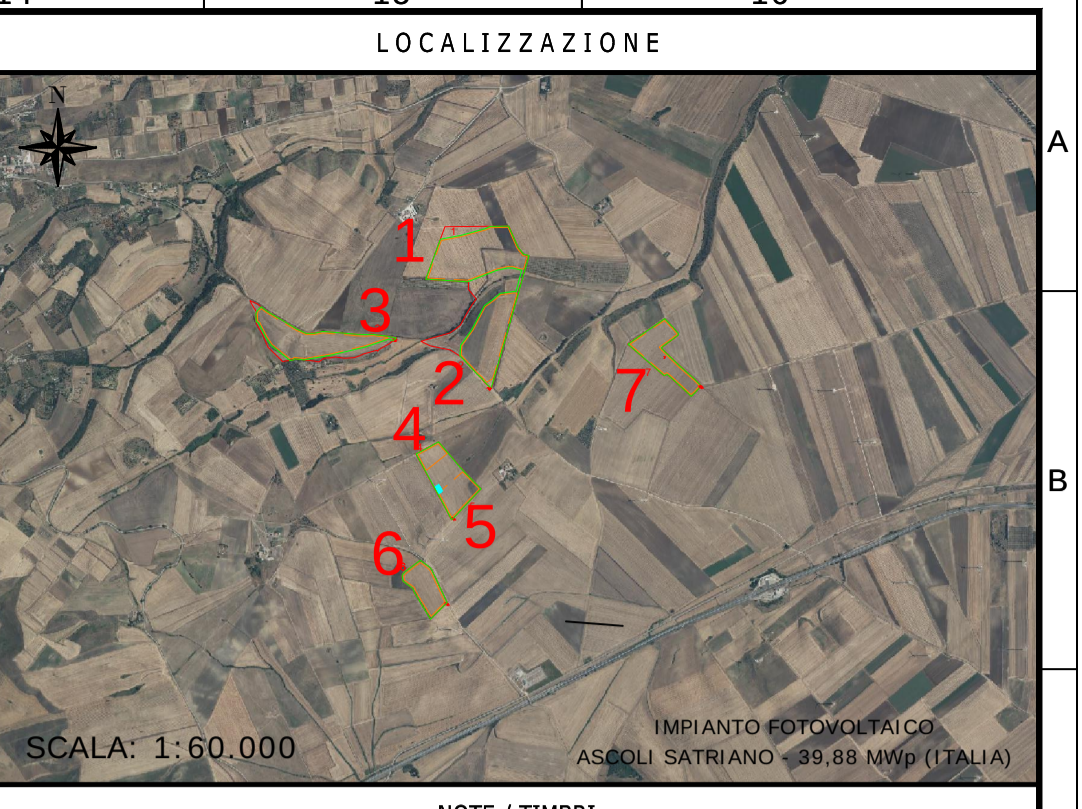

PROGETTISTA
Studio di impatto ambientale
 Geometra
 Donato Lenzi

Collegio Provinciale
 Geometri e Geometri Laureati
 di Foggia
 Iscrizione Albo
 N. 2302
 Geometra
 Donato Lenzi

IL PROMOTORE

APOLLO ASCOLI S.R.L.
 P.IVA 03132350210
 Viale della Stazione 7
 39100 - Bolzano (BZ)
apolloascolisri@legalm.it

LEGENDA

- LIMITE LOTTO
- FASCIA DI MITIGAZIONE
- PV AREA
- INGRESSO
- IDENTIFICAZIONE AREA MODULI FOTOVOLTAICI
- RESTRIZIONE

REV	DATA	DESCRIZIONE	PREP.	DI SEG.	VERIF.	APPR.
0	04/01/22	EMISSIONE FINALE	LA	J.G	R.V	M.DD
A	29/12/21	EMISSIONE INIZIALE	LA	J.G	R.V	M.DD

IL PROMOTORE:
 APOLLO ASCOLI S.R.L.
 P.IVA 03132350210
 Viale della Stazione 7
 39100 - Bolzano (BZ)
apolloascolisri@legalm.it
 Codice Cliente:

PROGETTO:
IMPIANTO FOTOVOLTAICO ASCOLI SATRIANO - 39,88 MWp

DOCUMENTO:
TITOLI MINERARI: UNMIG
Cod: FV21As01 - SIA_12

LOCALIZZAZIONE	INFORMAZIONE DEL PROGETTO	FASE
CITTA': ASCOLI SATRIANO	FOENTE: SOLARE	AREA[ha]: 53,61 APPROX
PROVINCIA: FOGGIA	PAC[MW]: 30,05	GRC[%]: 43,00
REGIONE: PUGLIA	PDC[MW]: 39,88	PERMESSI

COORDINATE	DETTAGLI DEL PROGETTO
LAT: 559091,56 E	N.PAN: 72,520
LONG: 4559442,62 N	N.INV: 185
ALT[m]: 350	P.PAN[Wp]: 550
	STRU: TRACKER
	P.INV[KW/KVA]: 204/215
	N.STR: 545(2P56)
	INCL: ± 60°
	205(2P28)

PREPARATO	NOME	REGISTRAZIONE	FIRMA	DATA
DISEGNATO	-	-	-	04/01/22
VERIFICATO	-	-	-	04/01/22
APPROVATO	-	-	-	04/01/22

TAVOLA No	SCALA	IMPIANTO	D.	T.	S.	DOC.	REV.	FASE	EMI.
1 DI 1	1:10.000								