

Key plan

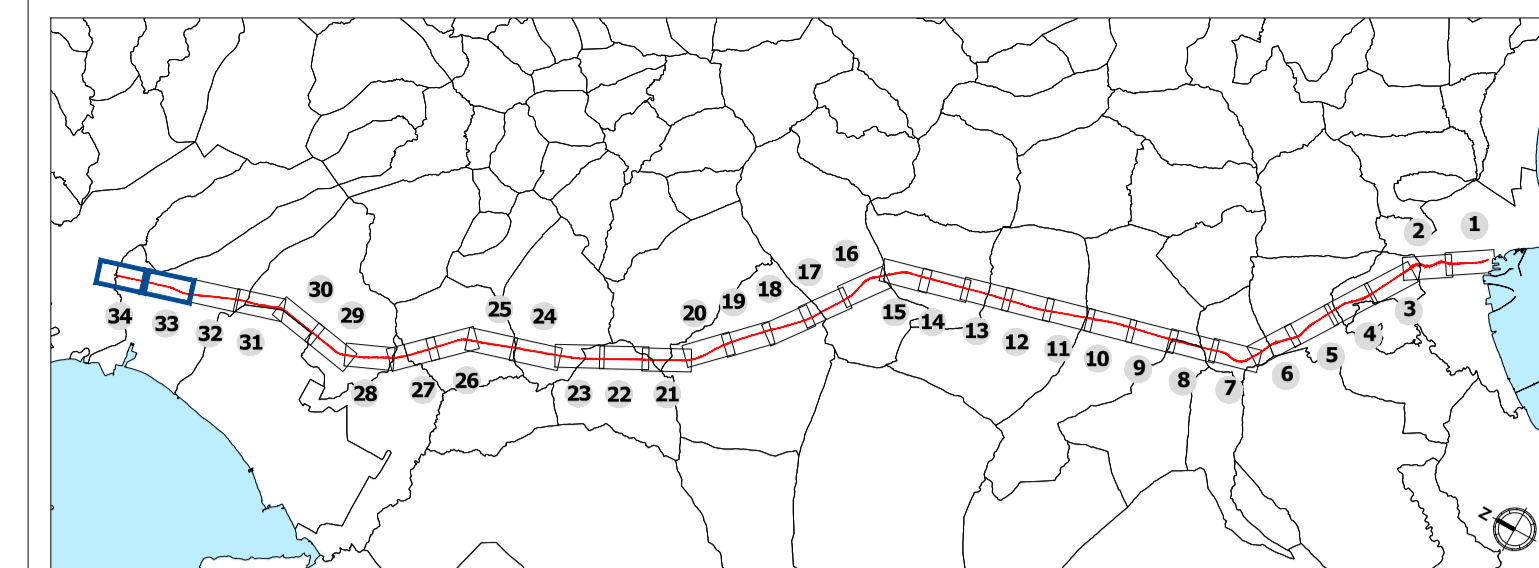

LEGENDA

- Linea ferroviaria oggetto di elettrificazione
- Aree di cantiere
- Vincoli e regimi di tutela**
- Beni culturali tutelati ai sensi della Parte II del D.lgs. 42/2004 s.m.i**

 - Beni architettonici di interesse culturale dichiarato
 - Beni archeologici di interesse culturale dichiarato

- Beni paesaggistici ai sensi della Parte III del D.lgs. 42/2004 s.m.i**
- Immobili ed aree di notevole interesse pubblico (ex art. 136 del D.lgs. 42/2004 e s.m.i.)**

 - Beni areali
 - Beni puntuali

- Aree tutelate per legge (ex art. 142 del D.lgs. 42/2004 e s.m.i)**

 - a) territori costieri compresi in una fascia della profondità di 300 metri dalla linea di battigia
 - a) laghi e territori contermini compresi in una fascia della profondità di 300 dalla linea di battigia
 - c) fiumi, torrenti, corsi d'acqua e le relative sponde o piedi degli argini per una fascia di 150 metri ciascuna
 - f) parchi e riserve nazionali o regionali
 - g) territori coperti da foreste e da boschi
 - i) zone umide
 - m) zone di interesse archeologico

- Piano paesaggistico (ex art. 143 del D.lgs. 42/2004 e s.m.i)**
- Aspetto storico-culturale**

 - Beni a valenza storico culturale
 - Aree caratterizzate da preesistenze con valenza storico-culturale
 - Centri di antica e prima formazione

- Assetto ambientale**

 - Fascia costiera
 - Alberi monumentali
 - Grotte e caverne
 - Aree di notevole interesse faunistico
 - Zone umide costiere (Ramsar)

Nota:
Per presa visione delle fonti consultate si rimanda alla Relazione Generale (RR0S00D22RGM0002001A)

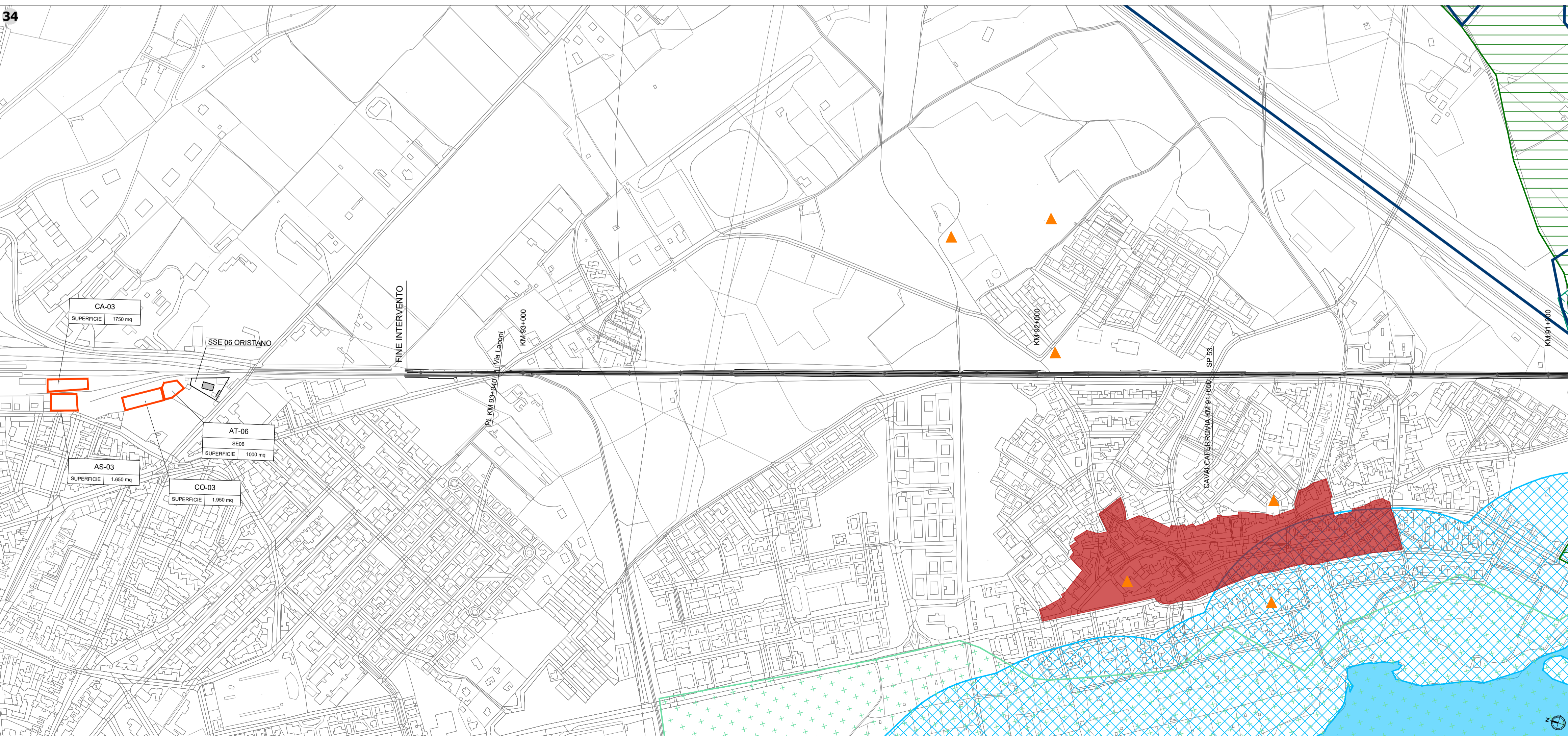

COMMITTENTE:
 RFI
RETE FERROVIARIA ITALIANA
GRUPPO FERROVIE DELLO STATO ITALIANE

PROGETTAZIONE:
 ITALFERR
GRUPPO FERROVIE DELLO STATO ITALIANE

CUP: J74J22000170001

DIREZIONE TECNICA
U.O. ARCHITETTURA, AMBIENTE E TERRITORIO - S.O. AMBIENTE
PROGETTO DEFINITIVO

Elettrificazione Linea Cagliari - Oristano

RELAZIONE PAESAGGISTICA AI SENSI DEL DPCM 12.12.2005
Carta dei vincoli e delle tutele Tav. 17/17

SCALA:
1: 5.000

COMMESSA LOTTO FASE ENTE TIPO DOC. OPERA/DISCIPLINA PROGR. REV.
RR0S 00 D 22 N5 1M0002 017 A

Rev.	Descrizione	Redatto	Data	Verificato	Data	Approvato	Data	Autorizzato	Data
A	Emissione definitiva	F. Massari	Giugno 2022	T. Capitano G. Dajelli	Giugno 2022	P. Manna	Giugno 2022	C. Ercolani	Giugno 2022