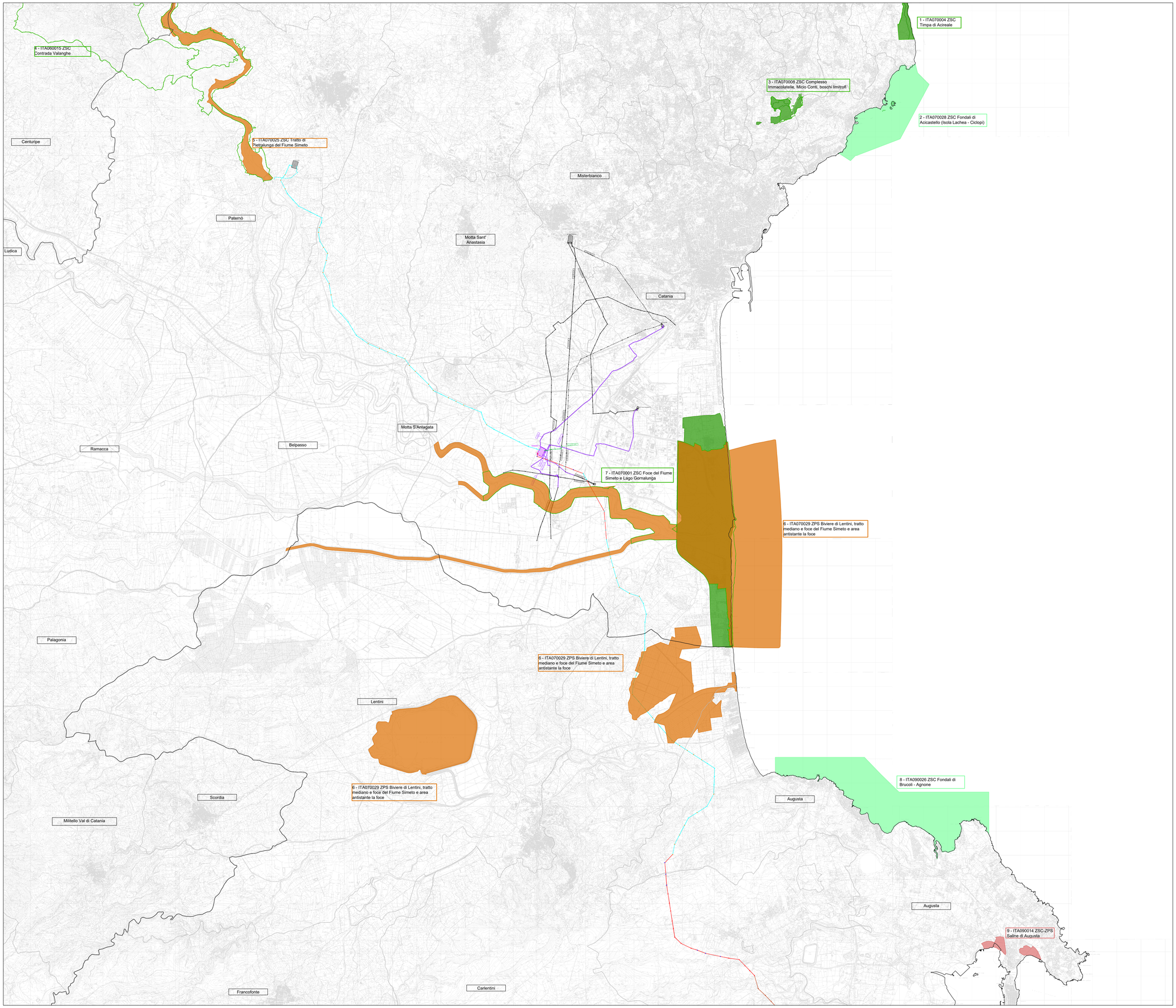

LEGENDA

Confini provinciali

Confini comunali

Opere realizzate
Elettrodotto - progetto autorizzato

- Linea aerea 380 kV
- Linea in cavo 380 kV
- Nuovi sostegni
- Nuovi sostegni (VNL)

Opere esistenti

- SE esistenti
- Elettrodotti aerei
- Elettrodotti da demolire
- Sostegni

Opere da realizzare
Elettrodotto - progetto autorizzato

- Linea aerea 380 kV
- Nuovi sostegni
- Nuovi sostegni (VNL)
- Linea aerea 220 kV
- Nuovi sostegni
- Linea aerea 150 kV
- Nuovi sostegni

Varianti localizzative

- Nuova SE Pantano d'Arci
- Raccordi aerei 150 kV
- Raccordi in cavo 150 kV
- Linea aerea 380 kV
- Nuovi sostegni

Varianti non localizzative

- Raccordi aerei 220 kV
- Nuovi sostegni

Riserve regionali

Rete natura 2000

- Zone di Protezione Speciale
- Siti di Importanza Comunitaria
- Zone Speciali di Conservazione
- Zone Speciale di Conservazione, Zone di Protezione Speciale

QUADRO D'UNIONE

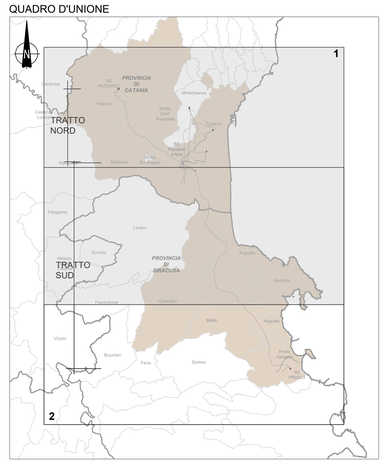

REVISIONI					
00	02/12/2022	Prima Emissione	CESI S.p.A.	F.Felli SVP-SA.SIANO	E.Marchegiani SVP-UA
N.	DATA	DESCRIZIONE	ELABORATO	VERIFICATO	APPROVATO

CESI

Terna Rete Italia
TERNA GROUP

CODIFICA DELL'ELABORATO
DGGR11005DSA3618

PROGETTO

TITOLO

RICAVATO DAL DOC. TERNA

CLASSIFICAZ. DI SICUREZZA

Nuovo elettrodotto in ST a 380 kV "Paternò-Priolo" ed opere connesse
Relazione ambientale per la proroga di VIA
(art.25, comma 5 del D.Lgs 152/2006)

Carta delle aree protette e della Rete natura 2000 - 1/2

NOME DEL FILE	SCALA CAD	FORMATO	SCALA	FOGLIO
DGGR11005DSA3618	-	A0	1:50.000	Foglio 1 di 2

Questo documento contiene informazioni di proprietà Terna Rete Italia S.p.A. e deve essere utilizzato esclusivamente dal destinatario in relazione alle finalità per le quali è stato inoviato. E' vietata qualsiasi forma di riproduzione o di divulgazione senza l'esplicito consenso di Terna Rete Italia S.p.A.

This document contains information proprietary to Terna Rete Italia S.p.A. and it will have to be used exclusively for the purposes for which it has been furnished. Whichever shape of spreading or reproduction without the written permission of Terna Rete Italia S.p.A. is prohibit.

CSQ IQNet