

- LEGENDA**
Aree tutelate per legge D.Lgs 42/04
Art. 136 aree di particolare interesse paesaggistico
 Castel de' Britti nel comune di S. Lazzaro di Savena- verificato
 Via Emilia compresa fra il Piratello ed Imola- verificato
 Cipressi che fiancheggiano un viale nei pressi di Villa Fibbia, in frazione di Croara nel comune di S. Lazzaro di Savena- verificato
 Terreno alberato circostante la villa di Motrone, sito nel Comune di Imola- verificato
 Territorio cosiddetto di Sadurano ricadente nella valle del torrente Zena, sito nel comune di Pianoro- verificato
 Area della Grotta del Farneto, sita nel Comune di San Lazzaro di Savena- verificato
 Località «Croara» nel comune di San Lazzaro di Savena- verificato
 Tenuta "Il Cardello" in comune di Casola Valsenio- verificato
 Villa e Parco Pasolini Dall'Onda, siti nel Comune di Imola- verificato
 Zona "Vena del Gesso", sita nei comuni di Riolo Terme, Casola Valsenio e Brisighella- verificato
 Zona collinare sita nell'ambito dei comuni di Bologna e Casalecchio di Reno- verificato
 Zona della «Vena del Gesso» sita nel comune di Borgo Tossignano- verificato
 Zona posta a sud di Bologna, sita nell'ambito di quel Comune- verificato
 Zona del fiume Reno sita nel Comune di Casalecchio di Reno- verificato
 Zona in comune di Zola Predosa- verificato
 Area in località monte Romano, comune di Brisighella (RA)- verificato
- Art. 142 comma 1 lett. b) territori contermini ai laghi**
 Art. 142 comma 1 lett. b) territori contermini ai laghi
- Art. 142 comma 1 lett. c) corsi d'acqua pubblici e relative fasce di rispetto profonde 150 metri**
 corsi d'acqua utilizzati per il calcolo della fascia di rispetto
 Fascia di rispetto (150m) calcolata rispetto ai corsi d'acqua pubblici
- Art. 142 comma 1 lett. d) 1.200 m sim**
 Art. 142 comma 1 lett. d) 1.200 m sim
- Art. 142 comma 1 lett. f) parchi**
 Bosco della Frattona
 Contrafforte Pliocenico
 Gessi Bolognesi e Calanchi dell'Abbadessa
 Laghi Suviana e Brasimone
 Monte Sole
 Vena del Gesso Romagnola
- Art. 142 comma 1 lett. g) foreste e boschi**
 Art. 142 comma 1 lett. g) foreste e boschi

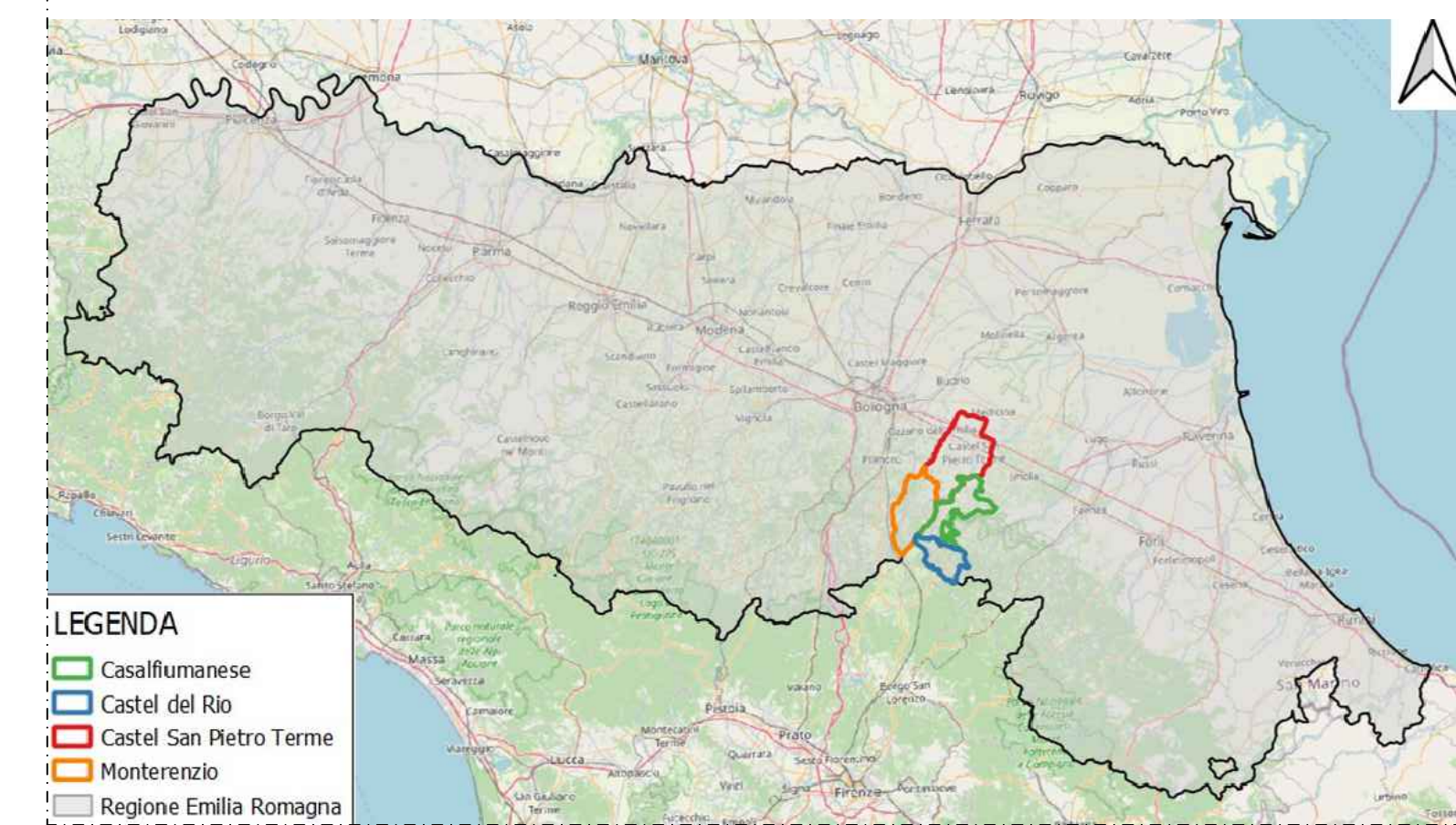

- LEGENDA**
 MC n°... Piazzola di montaggio
 Rotore WTG - D = 170 m
 Strade esistenti da adeguare
 Ingombro viabilità di progetto
 Linea 36 kV su strada esistente e di nuova realizzazione
 SE RTN 132/36 kV di Castel San Pietro
 BESS
 Confini Comunali
 Area Vasta

AUTORIZZAZIONE UNICA EX D. LGS. N. 387/2003

REGIONE EMILIA ROMAGNA

PROGETTO DEFINITIVO
 PARCO EOLICO EMILIA

Titolo elaborato:
 CARTA DEI VINCOLI PAESAGGISTICI CON AREA VASTA

CG	GD	GD	Prima Emissione	12/09/2022	00
REDATTO	CONTR.	APPROV.	DESCRIZIONE REVISIONE DOCUMENTO	DATA	REV

<p>PROPONENTE</p> <p>EMILIA PRIME S.R.L. Via G. Garibaldi n.15 74023 Grottaglie (TA)</p>	<p>CONSULENZA</p> <p>GE.CO.D'OR S.R.L. Via G. Garibaldi n.15 74023 Grottaglie (TA)</p> <p>PROGETTISTA Ing. Gaetano D'Oronzio Via Goito 14 - Colobraro (MT)</p>
--	---