



Comuni di Altamura e Matera

Province di Bari e Matera - Regioni Puglia e Basilicata

Progetto per l'attuazione del
Green Deal Europeo approvato l' 11.12.2020:
**“INTERVENTO AGROVOLTAICO IN
SINERGIA FRA PRODUZIONE
ENERGETICA ED AGRICOLA
IN ZONA INDUSTRIALE“**

Sito in agro di Altamura (BA) e Matera (MT)

Denominazione “MASSERIA IESCE“

Potenza elettrica installata: 33.996,62 kW

(Rif. Normativo: D.Lgs 387/2003 – L.R. 25/2012)

Proponente:

PV Apulia 2020 S.r.l.

Contrada Lobia, 40 – 72100 Brindisi

18XVLC8_StudiInserimentoUrbanistico_10

Inquadramento vincolistico:

Aree non idonee Regione Basilicata

Progettazione a cura:

SEROS INVEST ENERGY

c.da Lobia, 40 – 72100 BRINDISI

email infoserosinvest@gmail.com

P.IVA 02227090749

Progettisti:

Ing. Pietro LICIGNANO

Iscr. N° 1188 Albo Ingegneri di Lecce

licignano.p@gmail.com

Ing. Fernando APOLLONIO

Iscr. N° 2021 Albo Ingegneri di Lecce

fernando.apollonio@gmail.com

Mappa

Legenda

- Legenda
- Basilicata
- Altre Regioni
- Mare
- Ortofoto_2020

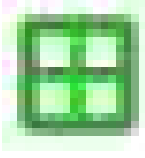

pprb:beni_paesaggistici_art_143 geositi



siti_protetti:beni_paesaggistici_art142m_t143_alberi_monumentali

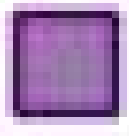

pprb:beni_paesaggistici_art142m_nuova_istituzione



La presente stampa non riveste carattere prelativo ai fini legali, ha uno scopo puramente divulgativo e non assume in nessun caso carattere di ufficialità. La Regione Basilicata, inoltre, declina ogni responsabilità in merito ai dati pubblicati e del loro eventuale utilizzo. **ope legis**

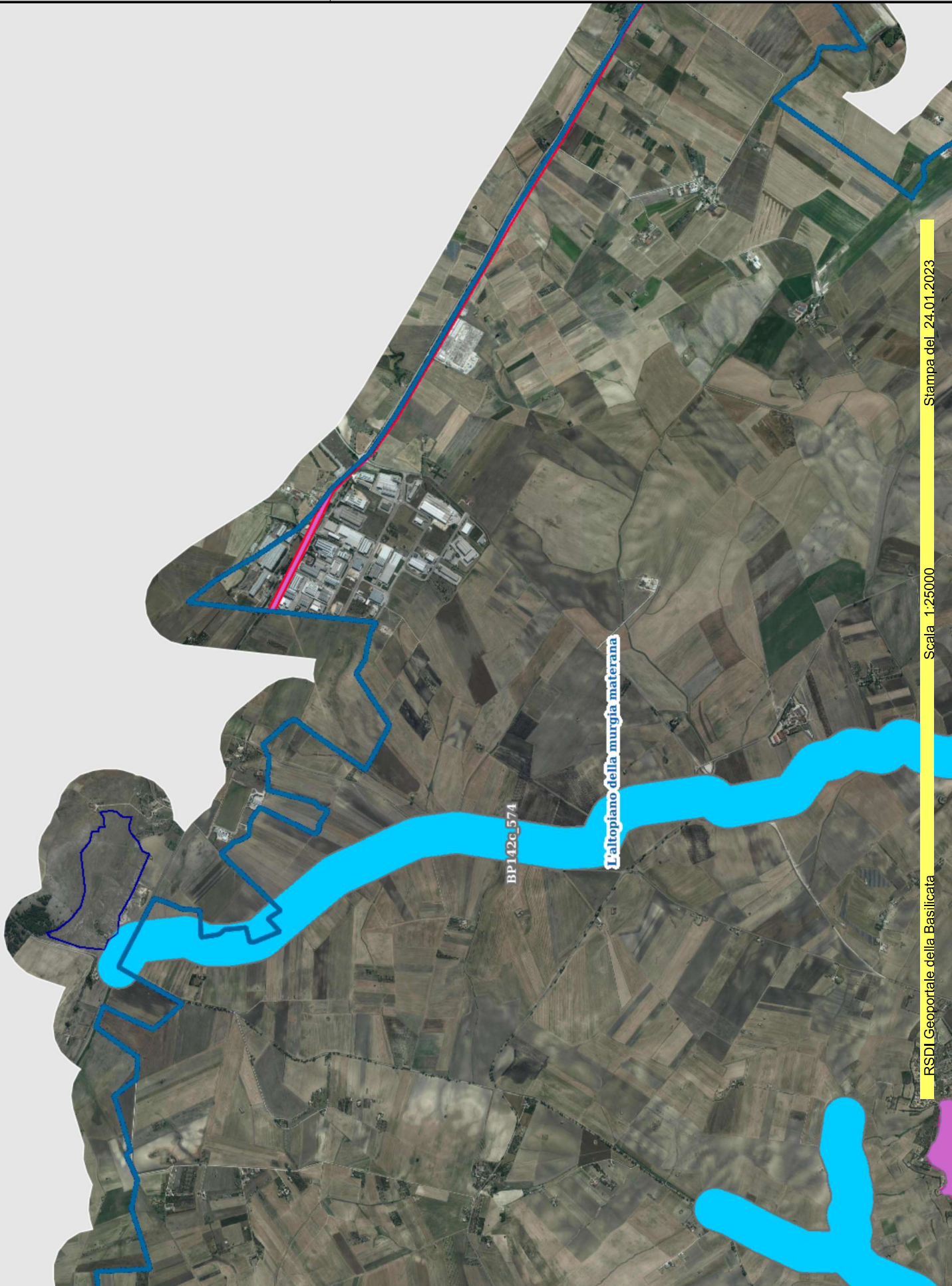

Mappa

Legenda

Legenda

Basilicata

Altre Regioni

Mare

DTM_CTR

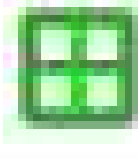

pprb:beni_paesaggistici_art_143 geositi



siti_protetti:beni_paesaggistici_art143_alberi_monumentali



ppr:beni_paesaggistici_art142m_nuova_istituzione



La presente stampa non riveste carattere prelativo ai fini legali, ha uno scopo puramente divulgativo e non assume in nessun caso carattere di ufficialità. La Regione Basilicata, inoltre, declina ogni responsabilità per quanto riguarda l'accuratezza dei dati pubblicati e del loro eventuale utilizzo.

ope legis

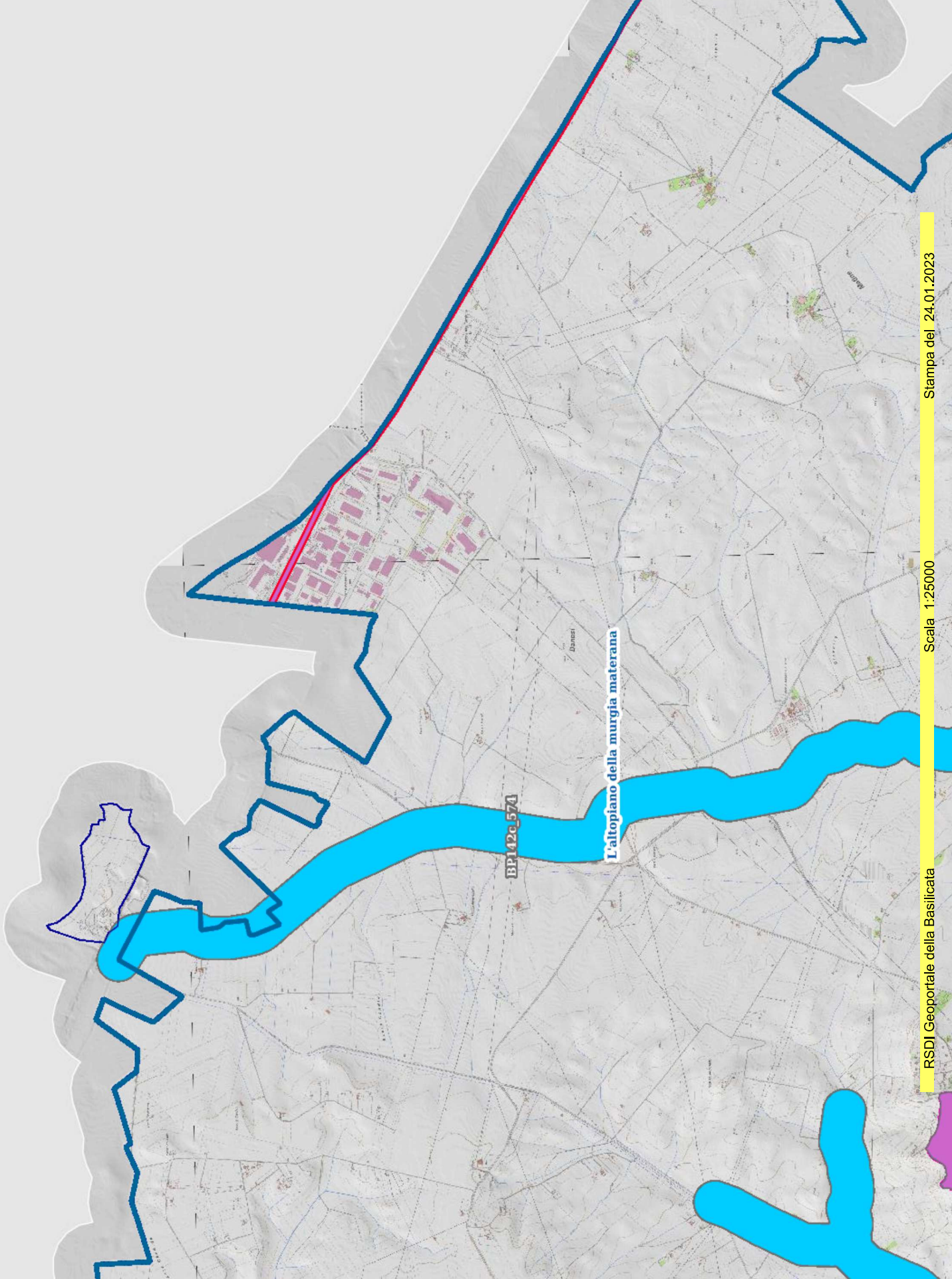

Nell'area di impianto del territorio lucano, circostante alla Zona Industriale di Matera e come riportato nel Sistema Tutele del SIT Basilicata, risultano esserci soltanto il Regio Tratturo Melfi – Castellaneta (riportato in colore rosso) ed il Fiume "Pantano di Iesce".