PLANIMETRIA QUADRO 13 - SCALA 1:1.000

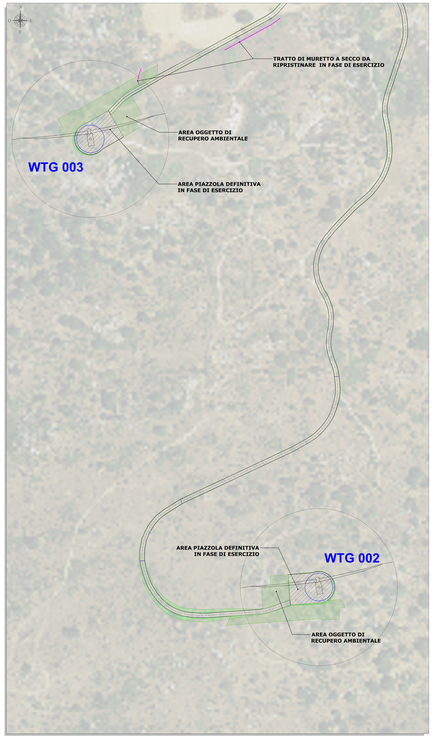

PLANIMETRIA QUADRO 12 - SCALA 1:1.000

PLANIMETRIA QUADRO 11 - SCALA 1:1.000

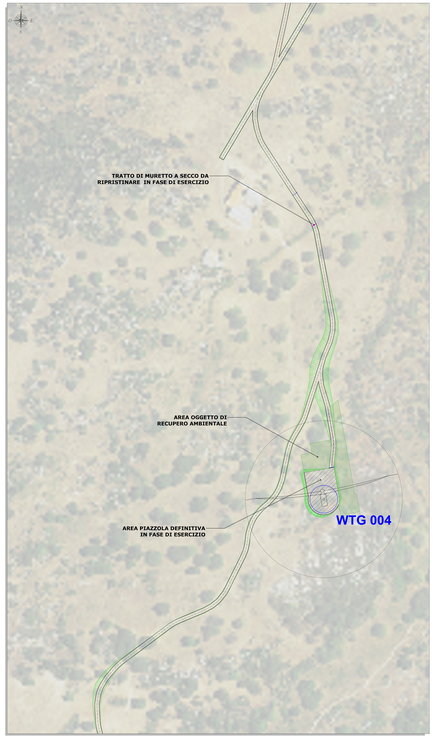

PLANIMETRIA QUADRO 10 - SCALA 1:1.000

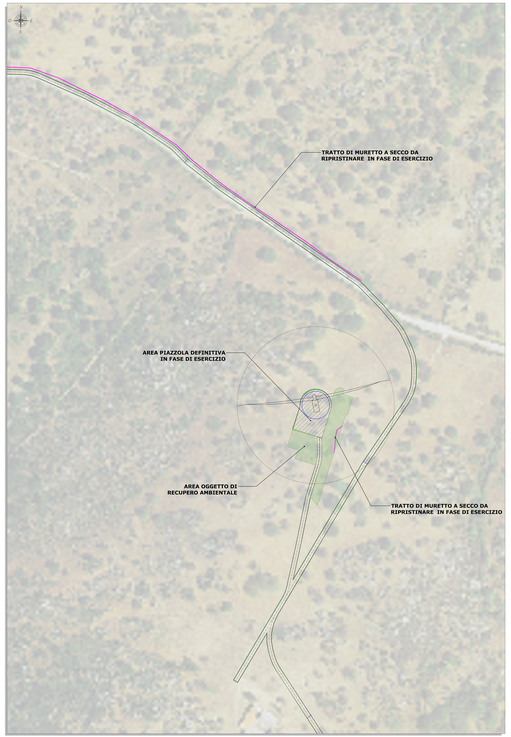

PLANIMETRIA DI RIFERIMENTO SCALA 1:15.000

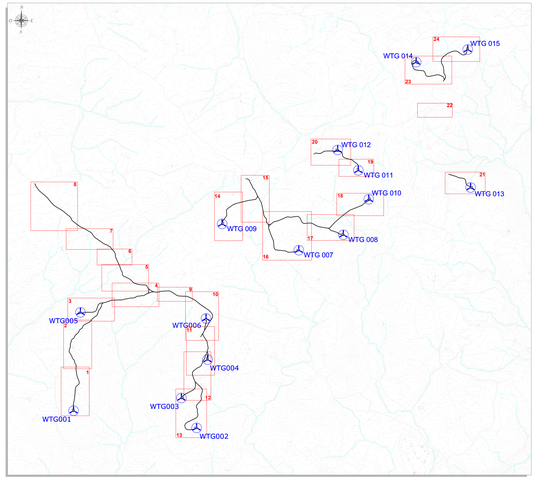

PLANIMETRIA QUADRO 9 - SCALA 1:1.000

LEGENDA

SIMBOLO	DESCRIZIONE
	Aerogeneratore
	Fondazioni aerogeneratori
	Piazzola di esercizio
	Area oggetto di recupero ambientale
	Scarpata in rilevato oggetto di recupero ambientale
	Scarpata in scavo oggetto di recupero ambientale
	Muretti a secco da ripristinare
	Attraversamenti in tubo in cls rotocompresso
	Corsi d'acqua

ORDINE DEGLI INGEGNERI PROV. CAGLIARI
N. 3456 Dott. Ing. Giuseppe Frongia

Rev.	Data	Descrizione	Rev.	Data	Verif.	Appr.
0	11/2021	Emissione	01	GF	GM	

Progettazione e SIA:
LUR GROUP

Proponente:
Sardinia Green Energy
Via Roma 108
09124 Cagliari (CA)
P.IVA 03939930925

Consulenza Ambientale:
Dott. Ing. Giuseppe Frongia
Via Dante 181
09131 Cagliari (CA)
Tel. 070 2081396
Fax 070 2082180
info@studiofrongia.it
www.studiofrongia.it

Progetto definitivo per la costruzione e esercizio di un impianto eolico della potenza di 99 MW denominato "Villasalto" da ubicare nel comune di Villasalto (CA) e delle relative opere di connessione ricadenti nel comune di Villasalto (CA)

Commessa n° 2022/0000

Dis. n° VIMEDIS-TCE.01

Revisione : 00

Scala: 1:1.000 - 1:15.000

Sostituisce il : //

Sostituito dal : //

- VIABILITÀ E PIAZZOLE - PLANIMETRIA DI PROGETTO - FASE DI ESERCIZIO -

Nome documento : VIMEDIS-TCE.01_Inserimento paesaggio - Planimetrie di progetto - Fase di esercizio