

CARTA DEI DISPOSITIVI DI TUTELA PAESAGGISTICA - AREALE DI MASSIMA ATTENZIONE - 1:10000

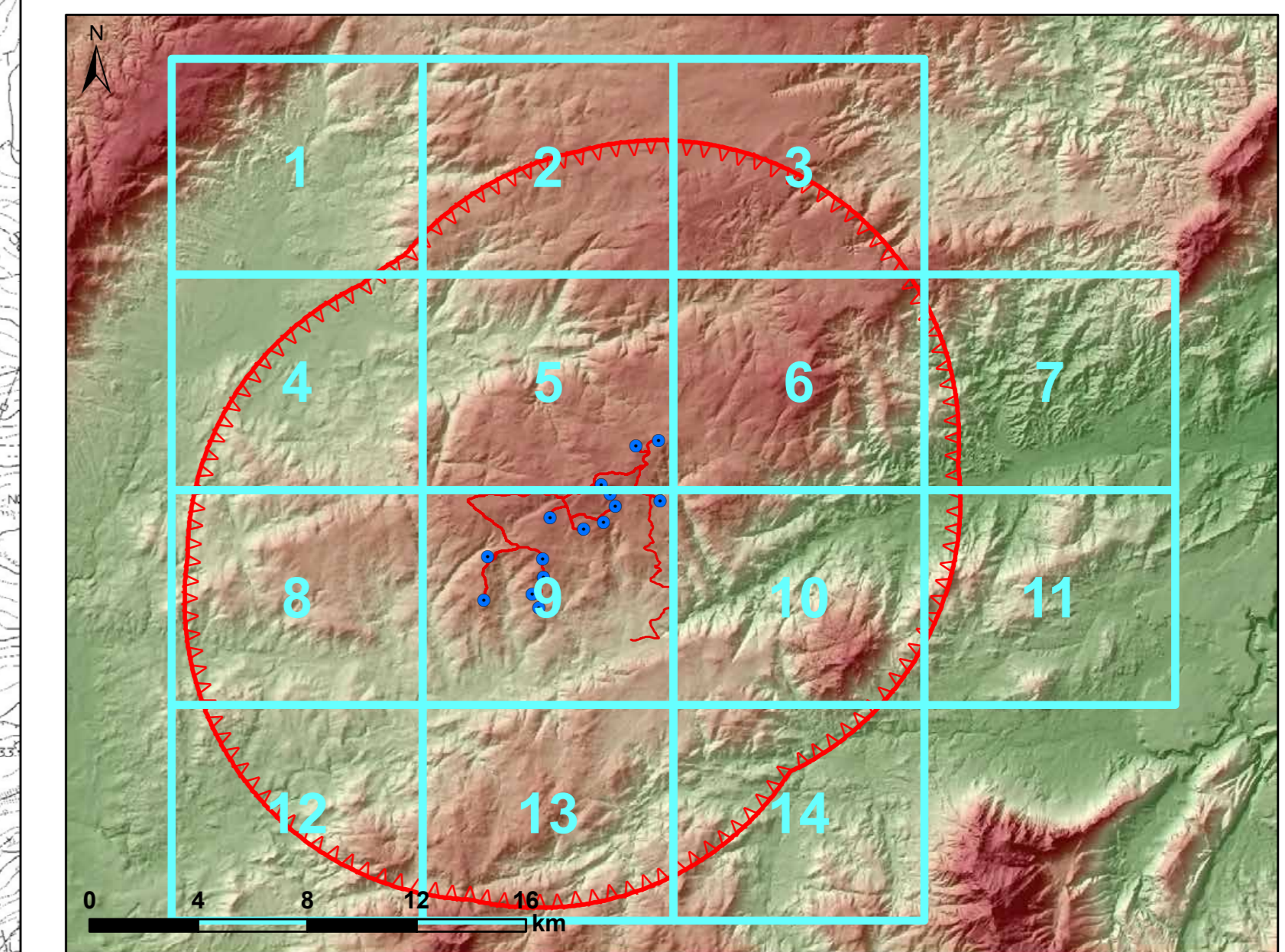

- Legenda**
- Aerogeneratori in progetto
 - Opere in progetto
 - Opere in progetto
 - FUTURA SSE RTN
 - Area di massima attenzione - 11 km
 - Beni culturali architettonici - Fonte: Repertorio del Mosaico dei beni paesaggistici e identitari - Anno 2017
 - Beni dichiarati di interesse culturale (Fonte: Segretariato Regionale del Ministero della Cultura per la Sardegna)
 - Beni dichiarati di interesse culturale (Fonte: Segretariato Regionale del Ministero della Cultura per la Sardegna)
 - Beni culturali - Fonte: <http://vincolinrete.beniculturali.it/>
 - Di interesse culturale dichiarato
 - Di interesse culturale non verificato
 - Verifica di interesse culturale in corso
 - Area di pertinenza dei Beni
 - Ulteriori beni da ricognizione archeologica
 - Beni PPR ricollocati tramite ricognizione dell'Archeologo
 - Beni VIR ricollocati tramite ricognizione dell'Archeologo
 - Beni PPR e VIR ricollocati tramite ricognizione dell'Archeologo
 - Ulteriori beni individuali tramite ricognizione archeologica
 - BENI PAESAGGISTICI VINCOLATI AI SENSI DELLA PARTE III DEL D.LGS. 42/04 E SS.MM.II.**
 - Immobili e aree di notevole interesse pubblico (art. 136 D. Lgs. 42/2004 e ss.mm.ii.)
 - Zone gravate da usi civici (art. 142 comma 1 lettera h D.Lgs 42/2004 ss.mm.ii.)
 - Fascia di tutela di 300 m dai laghi (art. 142 comma 1 lettera b D.Lgs 42/2004 ss.mm.ii.)
 - Fascia di tutela di 150 m dei corsi d'acqua (art. 142 comma 1 lettera c D.Lgs 42/2004 ss.mm.ii.)
 - Territori coperti da foreste e boschi (art. 142 comma 1 lettera g D.Lgs 42/2004 ss.mm.ii.)
 - Beni paesaggistici individuali dal PPR (art. 143 D.Lgs 42/2004 ss.mm.ii.)
 - Alberi monumentali (artt. 8,17,18 N.T.A. PPR)
 - Area caratterizzate da edifici e manufatti di valenza storico-culturale (artt. 8, 47, 48, 49, 50 N.T.A. PPR)
 - Fascia di rispetto di 100 m da aree caratterizzate da edifici e manufatti di valenza storico-culturale
 - Grotte e caverne (artt. 8,17,18 N.T.A. PPR)
 - Matrici di sviluppo dei centri di antica e prima formazione (artt. 8,47,51,52,53 N.T.A. PPR)
 - Area a quota superiore al 900 m s.l.m. (artt. 8,17,18 N.T.A. PPR)
 - Fascia di rispetto di 150 m dai corsi d'acqua cartografati dal PPR (artt. 8,17,18 N.T.A. PPR)
 - Fascia di rispetto di 300 m da zone umide, laghi naturali e invasi artificiali (artt. 8,17,18 N.T.A. PPR)
 - Perimetro apparati vulcanici



Rev.	11/2022	EMISSIONE						
Descrizione								
Progettazione e SIA:	Incaricato:	Comittente:						
 IAT - Ing. Antonio Tola 07100 Nuoro (NU) Via S. Maria Maddalena, 10	Queirolo Saverio, Ltd Uff. 3.03 11100 Oristano (OR) Via S. Maria Maddalena, 10	 Comune di Nuoro Corso Porta Vittoria 9 07100 Nuoro - NU						
PROGETTO DI COSTRUZIONE ED ESERCIZIO DI UN IMPIANTO EOLICO DELLA POTENZA DI 99 MW DENOMINATO "PESCA PIRTA" DA SCAZZARZI NEL COMUNE DI NUORO (NU) CON LE RELATIVE OPERE DI CONNESSIONE ELETTRICHE		Commessa n°: 2022/0302 Dg. n°: WIND008-RAB-2a						
- CARTA DEI DISPOSITIVI DI TUTELA PAESAGGISTICA - AREALE DI MASSIMA ATTENZIONE 1:10.000 -		Revisione: 0 Scala: 10.000 Sostituisce: //						
Nome Doc.: WIND008-RAB-1a_Carta dei dispositivi di tutela paesaggistica - Areale di massima attenzione 1:10.000		Sostituito da: //						

CARTA DEI DISPOSITIVI DI TUTELA PAESAGGISTICA - AREALE DI MASSIMA ATTENZIONE - 1:10000



- Legenda**
- Aerogeneratori in progetto
 - Opere in progetto
 - FUTURA SSE RTN
 - Area di massima attenzione - 11 km
 - Beni culturali architettonici - Fonte: Repertorio del Mosaico dei beni paesaggistici e identitari - Anno 2017
 - Beni dichiarati di interesse culturale (Fonte: Segretariato Regionale del Ministero della Cultura per la Sardegna)
 - Beni dichiarati di interesse culturale (Fonte: Segretariato Regionale del Ministero della Cultura per la Sardegna)
 - Beni culturali - Fonte: <http://vincolirete.beniculturali.it/>
 - Di interesse culturale dichiarato
 - Di interesse culturale non verificato
 - Verifica di interesse culturale in corso
 - Area di pertinenza dei Beni
 - Ulteriori beni da ricognizione archeologica**
 - Beni PPR ricollocati tramite ricognizione dell'Archeologo
 - Beni VIR ricollocati tramite ricognizione dell'Archeologo
 - Beni PPR e VIR ricollocati tramite ricognizione dell'Archeologo
 - Ulteriori beni individuati tramite ricognizione archeologica
 - BENI PAESAGGISTICI VINCOLATI AI SENSI DELLA PARTE III DEL D.LGS. 42/04 E SS.MM.II.**
 - Immobili e aree di notevole interesse pubblico (art. 136 D. Lgs. 42/2004 e ss.mm.ii.)
 - Zone gravate da usi civici (art. 142 comma 1 lettera h D.Lgs 42/2004 ss.mm.ii.)
 - Fascia di tutela di 300 m dai laghi (art. 142 comma 1 lettera b D.Lgs 42/2004 ss.mm.ii.)
 - Fascia di tutela di 150 m dei corsi d'acqua (art. 142 comma 1 lettera c D.Lgs 42/2004 ss.mm.ii.)
 - Territori coperti da foreste e boschi (art. 142 comma 1 lettera g D.Lgs 42/2004 ss.mm.ii.)
 - Beni paesaggistici individuati dal PPR (art. 143 D.Lgs 42/2004 ss.mm.ii.)**
 - Alberi monumentali (artt. 8,17,18 N.T.A. PPR)
 - Arete caratterizzate da edifici e manufatti di valenza storico-culturale (artt. 8, 47, 48, 49, 50 N.T.A. PPR)
 - Fascia di rispetto di 100 m da aree caratterizzate da edifici e manufatti di valenza storico-culturale
 - Grotte e caverne (artt. 8,17,18 N.T.A. PPR)
 - Matrici di sviluppo dei centri di antica e prima formazione (artt. 8,47,51,52,53 N.T.A. PPR)
 - Area a quota superiore ai 900 m s.l.m. (artt. 8,17,18 N.T.A. PPR)
 - Fascia di rispetto di 150 m dai corsi d'acqua cartografati dal PPR (artt. 8,17,18 N.T.A. PPR)
 - Fascia di rispetto di 300 m da zone umide, laghi naturali e invasi artificiali (artt. 8,17,18 N.T.A. PPR)
 - Perimetro apparati vulcanici

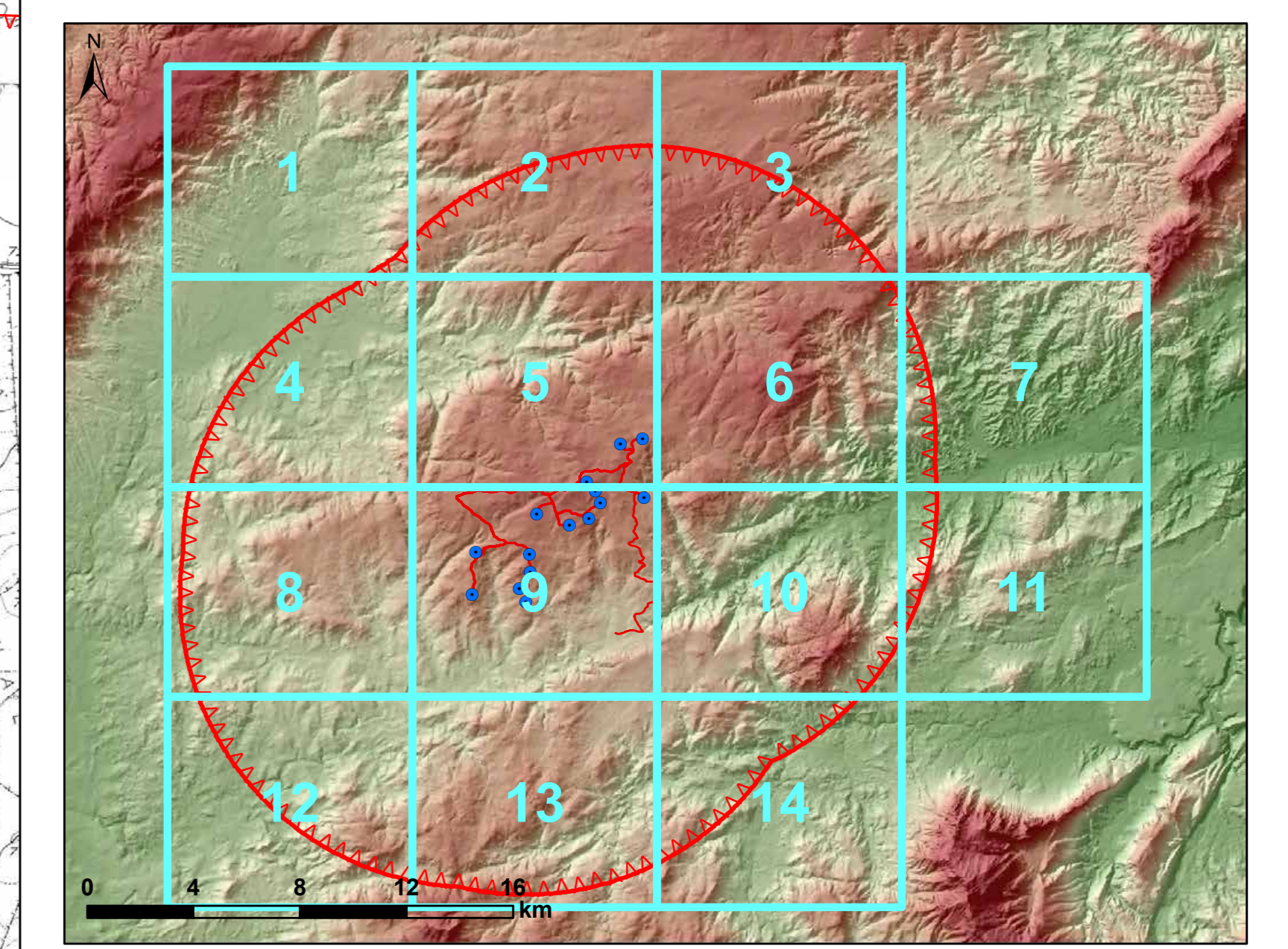

Rev.	11/2022	EMISSIONE									
Descrizione								Aut.	Coor.	Appr.	
Progettazione e SIA:	Incaricato:						Comittente:				
	Queirolo Saverio & C. s.r.l. Via S. Maria Maddalena, 11 11100 Oristano (OR)						Comune di Nuoro Corso Porta Vittoria 9 07100 Nuoro (NU)	Commessa n°: 2022/0302 Dg. n°: WIND008-RAB-2a			
PROGETTO DI COSTRUZIONE ED ESERCIZIO DI UN IMPIANTO EOLICO DELLA POTENZA DI 99 MW DENOMINATO "PESCA PINA" DA SCALZARSI NEL COMUNE DI NUORO (NU) CON LE RELATIVE OPERE DI CONNESSIONE ELETTRICHE										Revisione: 0 Scala: 1:10.000 Sottoscale: //	
- CARTA DEI DISPOSITIVI DI TUTELA PAESAGGISTICA - AREALE DI MASSIMA ATTENZIONE 1:10.000 -										Sottoscale: //	

CARTA DEI DISPOSITIVI DI TUTELA PAESAGGISTICA - AREALE DI MASSIMA ATTENZIONE - 1:10000

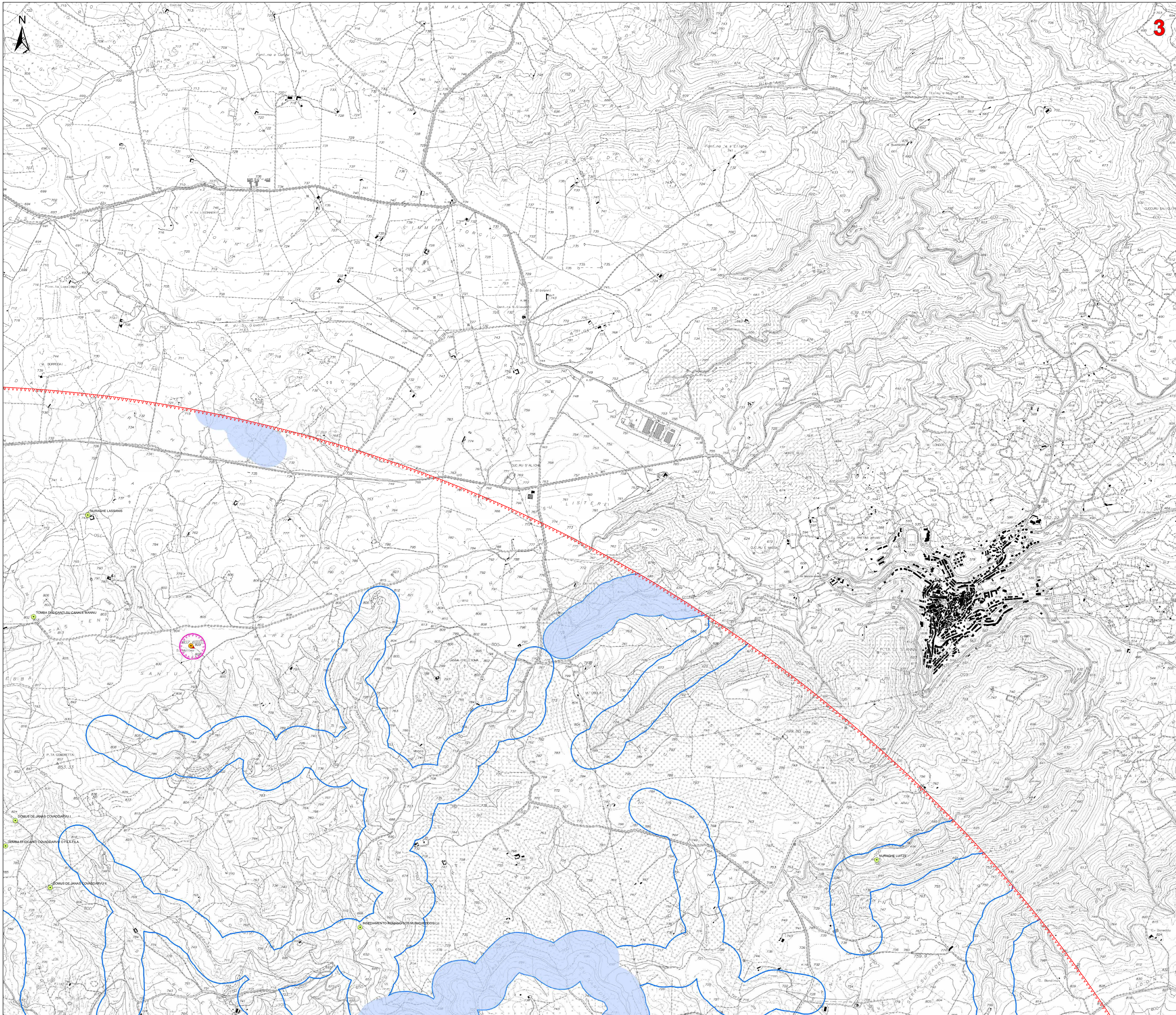

- Legenda**
- Aerogeneratori in progetto
 - Opere in progetto
 - Opere in progetto
 - FUTURA SSE RTN
 - Area di massima attenzione - 11 km
 - ★ Beni culturali architettonici - Fonte: Repertorio del Mosaico dei beni paesaggistici e identitari - Anno 2017
 - Beni dichiarati di interesse culturale (Fonte: Segretariato Regionale del Ministero della Cultura per la Sardegna)
 - Beni dichiarati di interesse culturale (Fonte: Segretariato Regionale del Ministero della Cultura per la Sardegna)
 - Beni culturali - Fonte: <http://vincolirete.beniculturali.it/>
 - Di interesse culturale dichiarato
 - Di interesse culturale non verificato
 - Verifica di interesse culturale in corso
 - Aree di pertinenza dei Beni
 - Ulteriori beni da ricognizione archeologica**
 - Beni PPR ricollocati tramite ricognizione dell'Archeologo
 - Beni VIR ricollocati tramite ricognizione dell'Archeologo
 - Beni PPR e VIR ricollocati tramite ricognizione dell'Archeologo
 - Ulteriori beni individuali tramite ricognizione archeologica
 - BENI PAESAGGISTICI VINCOLATI AI SENSI DELLA PARTE III DEL D.LGS. 42/04 E SS.MM.II.**
 - Immobili e aree di notevole interesse pubblico (art. 136 D. Lgs. 42/2004 e ss.mm.ii.)
 - Zone gravate da usi civici (art. 142 comma 1 lettera h D.Lgs 42/2004 ss.mm.ii.)
 - Fascia di tutela di 300 m dai laghi (art. 142 comma 1 lettera b D.Lgs 42/2004 ss.mm.ii.)
 - Fascia di tutela di 150 m dei corsi d'acqua (art. 142 comma 1 lettera c D.Lgs 42/2004 ss.mm.ii.)
 - Territori coperti da foreste e boschi (art. 142 comma 1 lettera g D.Lgs 42/2004 ss.mm.ii.)
 - Beni paesaggistici individuati dal PPR (art. 143 D.Lgs 42/2004 ss.mm.ii.)**
 - Alberi monumentali (artt. 8,17,18 N.T.A. PPR)
 - Aree caratterizzate da edifici e manufatti di valenza storico-culturale (artt. 8, 47, 48, 49, 50 N.T.A. PPR)
 - Fascia di rispetto di 100 m da aree caratterizzate da edifici e manufatti di valenza storico-culturale
 - Grotte e caverne (artt. 8,17,18 N.T.A. PPR)
 - Matrici di sviluppo dei centri di antica e prima formazione (artt. 8,47,51,52,53 N.T.A. PPR)
 - Aree a quota superiore ai 900 m s.l.m. (artt. 8,17,18 N.T.A. PPR)
 - Fascia di rispetto di 150 m dai corsi d'acqua cartografati dal PPR (artt. 8,17,18 N.T.A. PPR)
 - Fascia di rispetto di 300 m da zone umide, laghi naturali e invasi artificiali (artt. 8,17,18 N.T.A. PPR)
 - Perimetro apparati vulcanici

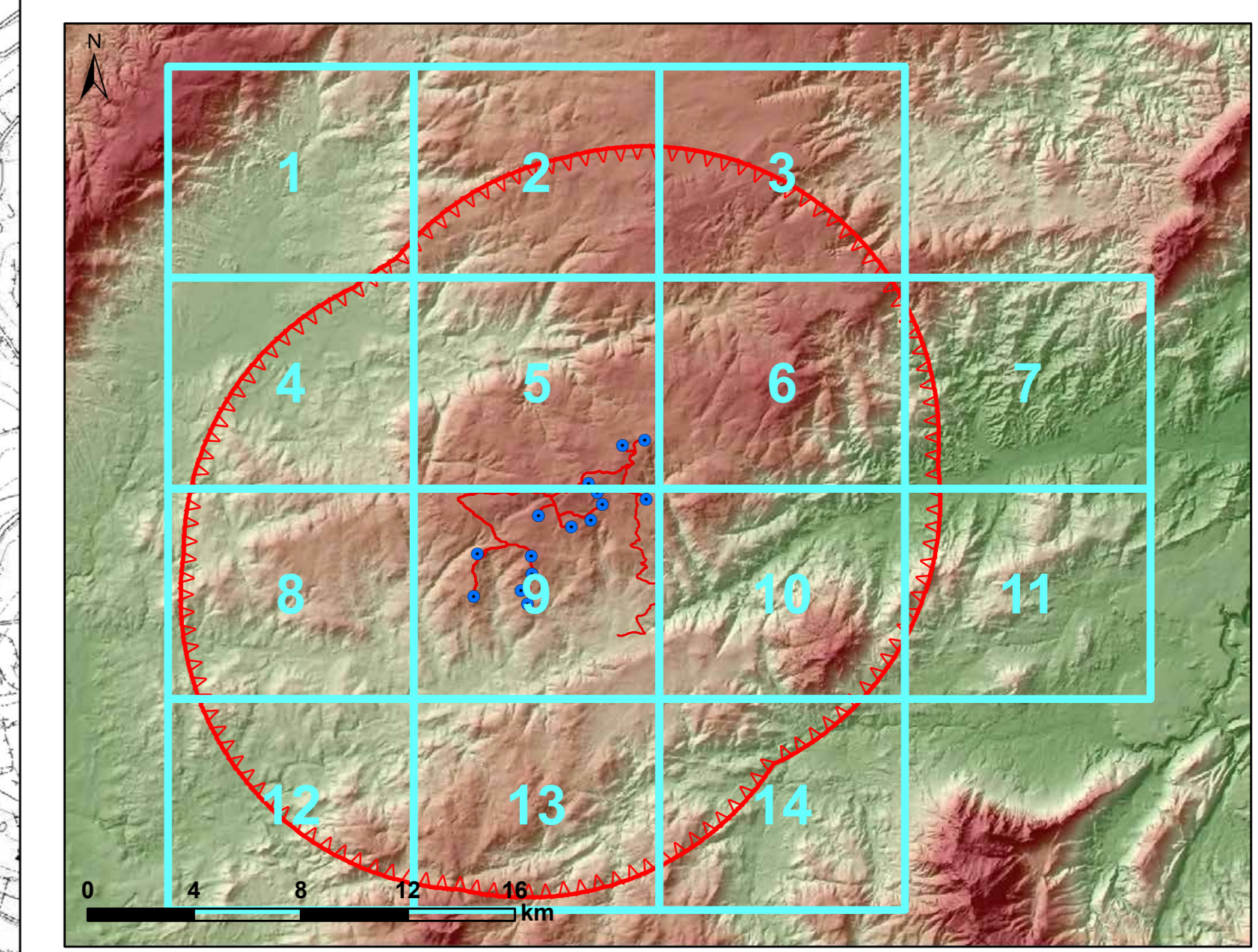

ORDINE INGEGNERI
PROFESSIONE CAGLIARI
n. 3443 Dott. Ing. Giuseppe Frongia

Rev.	Data	Descrizione	Aut.	Appr.
0	11/03/2022	EMISSIONE		

Progettazione e SIA: iata INGEGNERIA E PROGETTAZIONE S.p.A. - Via S. Maria Maddalena, 10 09100 CAGLIARI (CA)	Incaricato: Queiroz Fernandes, Ltd Unit 3 03 1110 Great West Road TW80GP London (UK)	Committente: Nuovo Wind S.p.A. Corso Porta Vittoria 9 20122 Milano - It
PROGETTO DI COSTRUZIONE ED ESERCIZIO DI UN IMPIANTO EOLICO DELLA POTENZA DI 99 MW DENOMINATO "PERRA FINA" DA SALLAZZARSI NEL COMUNE DI NUORO (NU) CON LE RELATIVE OPERE DI CONNESSIONE ELETTRICHE		Commessa n°: 2022/0302 D6. n°: WIND008-RAB-2a
- CARTA DEI DISPOSITIVI DI TUTELA PAESAGGISTICA - AREALE DI MASSIMA ATTENZIONE 1:10.000 -		Revisione: 0 Scala: 10.000 Sottoscale: //
Nome Doc.: WIND008-RAB-1a_Carta dei dispositivi di tutela paesaggistica - Areale di massima attenzione 1:10.000		Sottoscale: //

CARTA DEI DISPOSITIVI DI TUTELA PAESAGGISTICA - AREALE DI MASSIMA ATTENZIONE - 1:10000

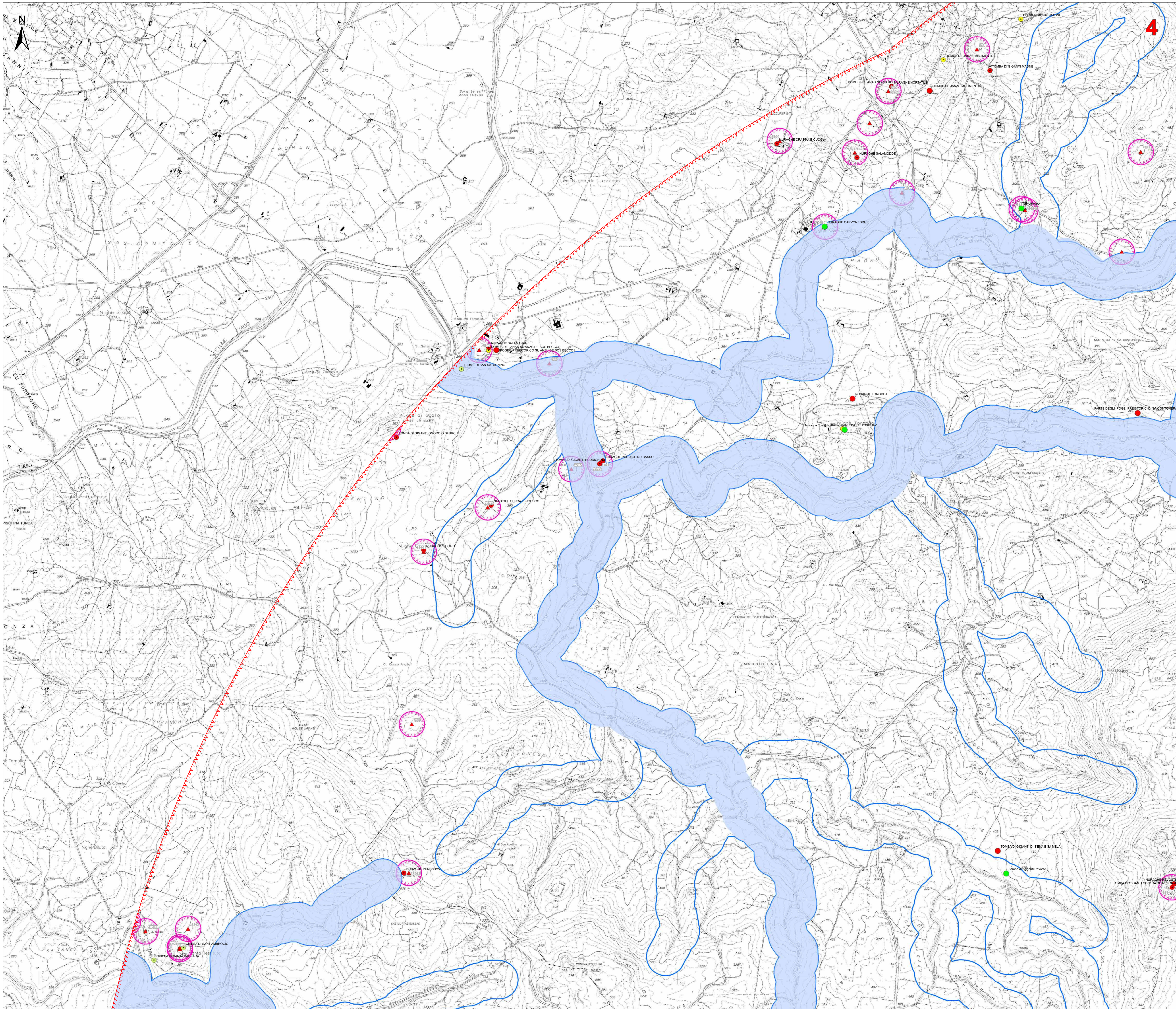

- Legenda**
- Aerogeneratori in progetto
 - Opere in progetto
 - Opere in progetto
 - FUTURA SSE RTN
 - Area di massima attenzione - 11 km
 - ★ Beni culturali architettonici - Fonte: Repertorio del Mosaico dei beni paesaggistici e identitari - Anno 2017
 - ★ Beni dichiarati di interesse culturale (Fonte: Segretariato Regionale del Ministero della Cultura per la Sardegna)
 - ★ Beni dichiarati di interesse culturale (Fonte: Segretariato Regionale del Ministero della Cultura per la Sardegna)
 - Beni culturali - Fonte: <http://vincolinrete.beniculturali.it/>
 - Di interesse culturale dichiarato
 - Di interesse culturale non verificato
 - Verifica di interesse culturale in corso
 - Area di pertinenza dei Beni
 - Utteriori beni da ricognizione archeologica
 - Beni PPR ricollocati tramite ricognizione dell'Archeologo
 - Beni VIR ricollocati tramite ricognizione dell'Archeologo
 - Beni PPR e VIR ricollocati tramite ricognizione dell'Archeologo
 - Utteriori beni individuati tramite ricognizione archeologica
 - BENI PAESAGGISTICI VINCOLATI AI SENSI DELLA PARTE III DEL D.LGS. 42/04 E SS.MM.II.**
 - Immobili e aree di notevole interesse pubblico (art. 136 D. Lgs. 42/2004 e ss.mm.ii.)
 - Zone gravate da usi civici (art. 142 comma 1 lettera h D.Lgs 42/2004 ss.mm.ii.)
 - Fascia di tutela di 300 m dai laghi (art. 142 comma 1 lettera b D.Lgs 42/2004 ss.mm.ii.)
 - Fascia di tutela di 150 m dei corsi d'acqua (art. 142 comma 1 lettera c D.Lgs 42/2004 ss.mm.ii.)
 - Territori coperti da foreste e boschi (art. 142 comma 1 lettera g D.Lgs 42/2004 ss.mm.ii.)
 - Beni paesaggistici individuati dal PPR (art. 143 D.Lgs 42/2004 ss.mm.ii.)**
 - ▲ Alberi monumentali (artt. 8,17,18 N.T.A. PPR)
 - ▲ Aree caratterizzate da edifici e manufatti di valenza storico-culturale (artt. 8, 47, 48, 49, 50 N.T.A. PPR)
 - ▲ Fascia di rispetto di 100 m da aree caratterizzate da edifici e manufatti di valenza storico-culturale
 - Grotte e caverne (artt. 8,17,18 N.T.A. PPR)
 - ▲ Matrici di sviluppo dei centri di antica e prima formazione (artt. 8,47,51,52,53 N.T.A. PPR)
 - ▲ Aree a quota superiore al 900 m s.l.m. (artt. 8,17,18 N.T.A. PPR)
 - ▲ Fascia di rispetto di 150 m dai corsi d'acqua cartografati dal PPR (artt. 8,17,18 N.T.A. PPR)
 - ▲ Fascia di rispetto di 300 m da zone umide, laghi naturali e invasi artificiali (artt. 8,17,18 N.T.A. PPR)
 - ▲ Perimetro apparati vulcanici

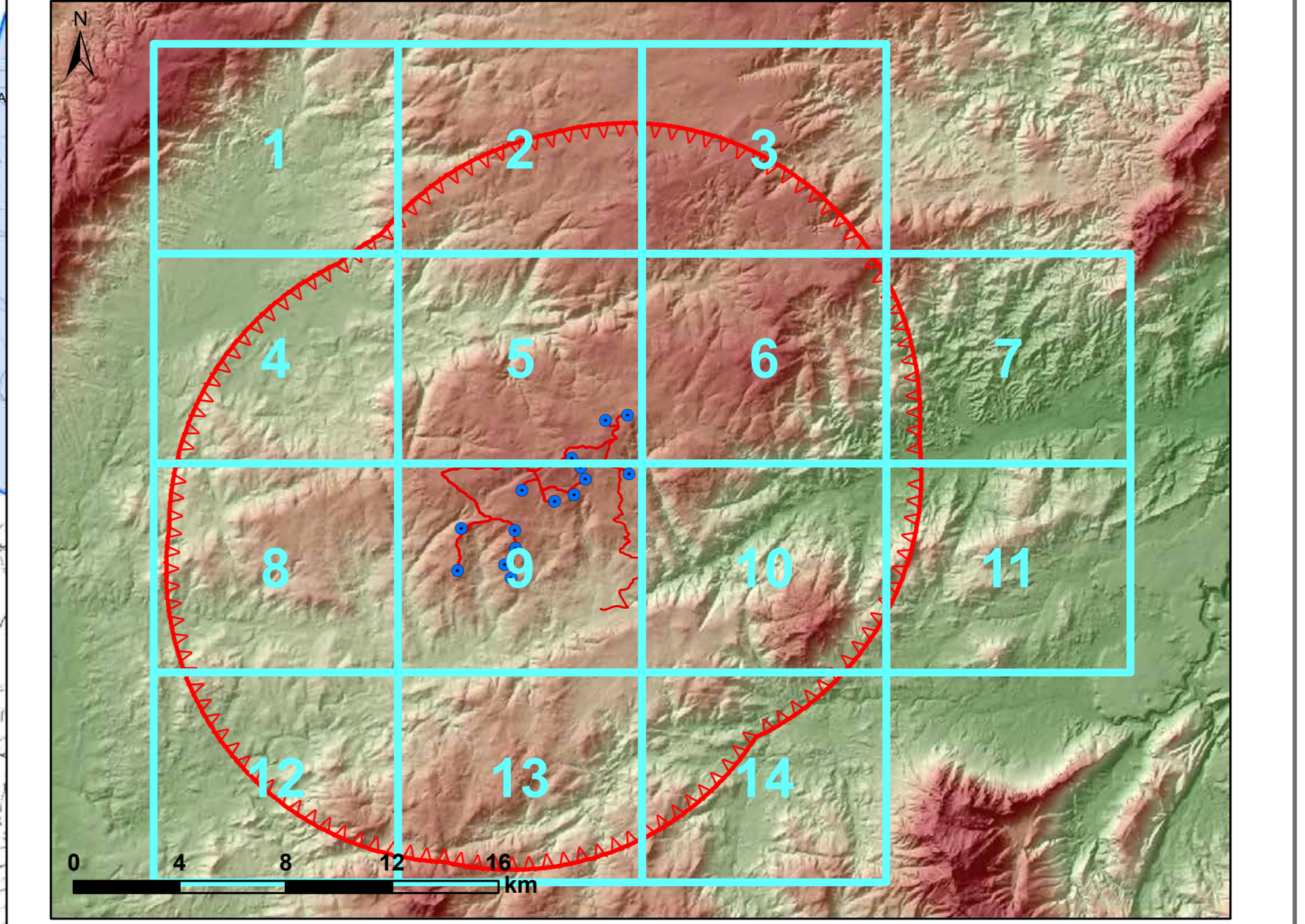

0	11/2022	EMISSIONE						
Rev.	Data	Descrizione		Aut.	IP	OR		
				De.	Cont.	Appr.		
Progettazione e SIA:		Incaricato:		Committente:				
I.T.A. - Ing. T. A. - Ing. A. 00100 Roma, Via Salaria 100 Tel. 06/49999999 - Fax 06/49999999		Queosio Services, Ltd Unit 3 03 1110 Great West Road TW80GP London (UK)		Nucleo Wind S.r.l. Corsini Porta Vittoria 9 20122 Milano - It				
PROGETTO DI COSTRUZIONE ED ESERCIZIO DI UN IMPIANTO EOLICO DELLA POTENZA DI 99 MW DENOMINATO "PESCA PIRTA" DA REALIZZARSI NEL COMUNE DI NUORO (NU) CON LE RELATIVE OPERE DI CONNESSIONE ELETTRICHE								Commessa n°: 2022/0294 De. n°: WIND008-RAB-2a
- CARTA DEI DISPOSITIVI DI TUTELA PAESAGGISTICA - AREALE DI MASSIMA ATTENZIONE 1:10.000 -								Revisione: 0 Scala: 10.000 Sottoscale: //
Nome Doc.: WIND008-RAB-1a_Carta dei dispositivi di tutela paesaggistica - Areale di massima attenzione 1:10.000								Sottoscale: //