

**CARTA DEI DISPOSITIVI DI TUTELA PAESAGGISTICA - AREALE DI MASSIMA ATTENZIONE - 1:10000**

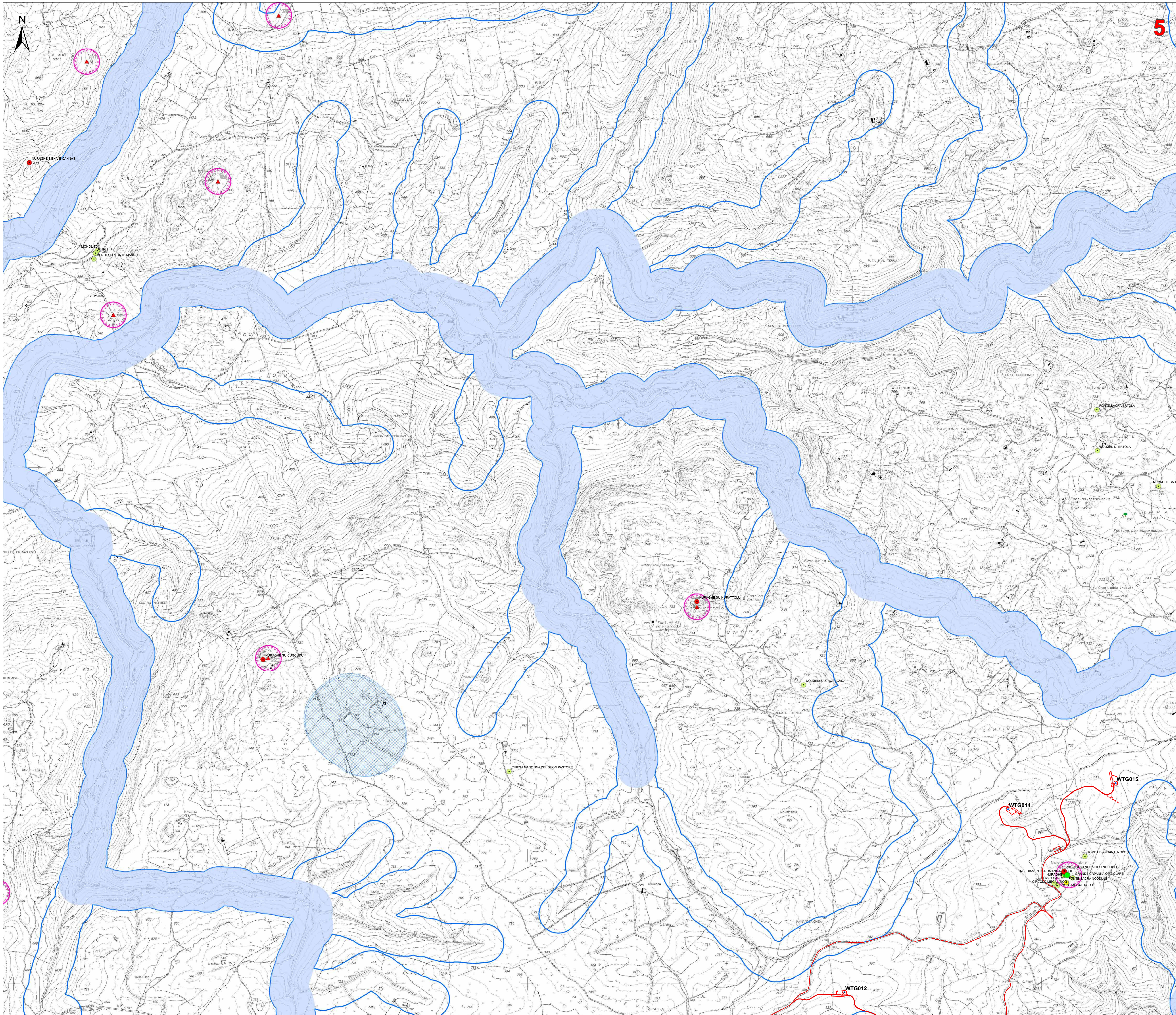

- Legenda**
- Aerogeneratori in progetto
  - ▭ Opere in progetto
  - ▭ Opere in progetto
  - ▭ FUTURA SSE RTN
  - ★ Area di massima attenzione - 11 km
  - ★ Beni culturali architettonici - Fonte: Repertorio del Mosaico dei beni paesaggistici e identitari - Anno 2017
  - ★ Beni dichiarati di interesse culturale (Fonte: Segretariato Regionale del Ministero della Cultura per la Sardegna)
  - ★ Beni dichiarati di interesse culturale (Fonte: Segretariato Regionale del Ministero della Cultura per la Sardegna)
  - ★ Beni culturali - Fonte: <http://vincolirete.beniculturali.it/>
  - Di interesse culturale dichiarato
  - Di interesse culturale non verificato
  - Verifica di interesse culturale in corso
  - ▭ Aree di pertinenza dei Beni
  - Ulteriori beni da ricognizione archeologica**
  - Beni PPR ricollocati tramite ricognizione dell'Archeologo
  - Beni VIR ricollocati tramite ricognizione dell'Archeologo
  - Beni PPR e VIR ricollocati tramite ricognizione dell'Archeologo
  - Ulteriori beni individuati tramite ricognizione archeologica
  - BENI PAESAGGISTICI VINCOLATI AI SENSI DELLA PARTE III DEL D.LGS. 42/04 E SS.MM.II.**
  - ▭ Immobili e aree di notevole interesse pubblico (art. 136 D. Lgs. 42/2004 e ss.mm.ii.)
  - ▭ Zone gravate da usi civici (art. 142 comma 1 lettera h D.Lgs 42/2004 ss.mm.ii.)
  - ▭ Fascia di tutela di 300 m dai laghi (art. 142 comma 1 lettera b D.Lgs 42/2004 ss.mm.ii.)
  - ▭ Fascia di tutela di 150 m dei corsi d'acqua (art. 142 comma 1 lettera c D.Lgs 42/2004 ss.mm.ii.)
  - ▭ Territori coperti da foreste e boschi (art. 142 comma 1 lettera g D.Lgs 42/2004 ss.mm.ii.)
  - Beni paesaggistici individuati dal PPR (art. 143 D.Lgs 42/2004 ss.mm.ii.)**
  - ▲ Alberi monumentali (artt. 8,17,18 N.T.A. PPR)
  - ▲ Aree caratterizzate da edifici e manufatti di valenza storico-culturale (artt. 8, 47, 48, 49, 50 N.T.A. PPR)
  - ▭ Fascia di rispetto di 100 m da aree caratterizzate da edifici e manufatti di valenza storico-culturale
  - Grotte e caverne (artt. 8,17,18 N.T.A. PPR)
  - ▭ Matrici di sviluppo dei centri di antica e prima formazione (artt. 8,47,51,52,53 N.T.A. PPR)
  - ▭ Aree a quota superiore ai 900 m s.l.m. (artt. 8,17,18 N.T.A. PPR)
  - ▭ Fascia di rispetto di 150 m dai corsi d'acqua cartografati dal PPR (artt. 8,17,18 N.T.A. PPR)
  - ▭ Fascia di rispetto di 300 m da zone umide, laghi naturali e invasi artificiali (artt. 8,17,18 N.T.A. PPR)
  - ▭ Perimetro apparati vulcanici

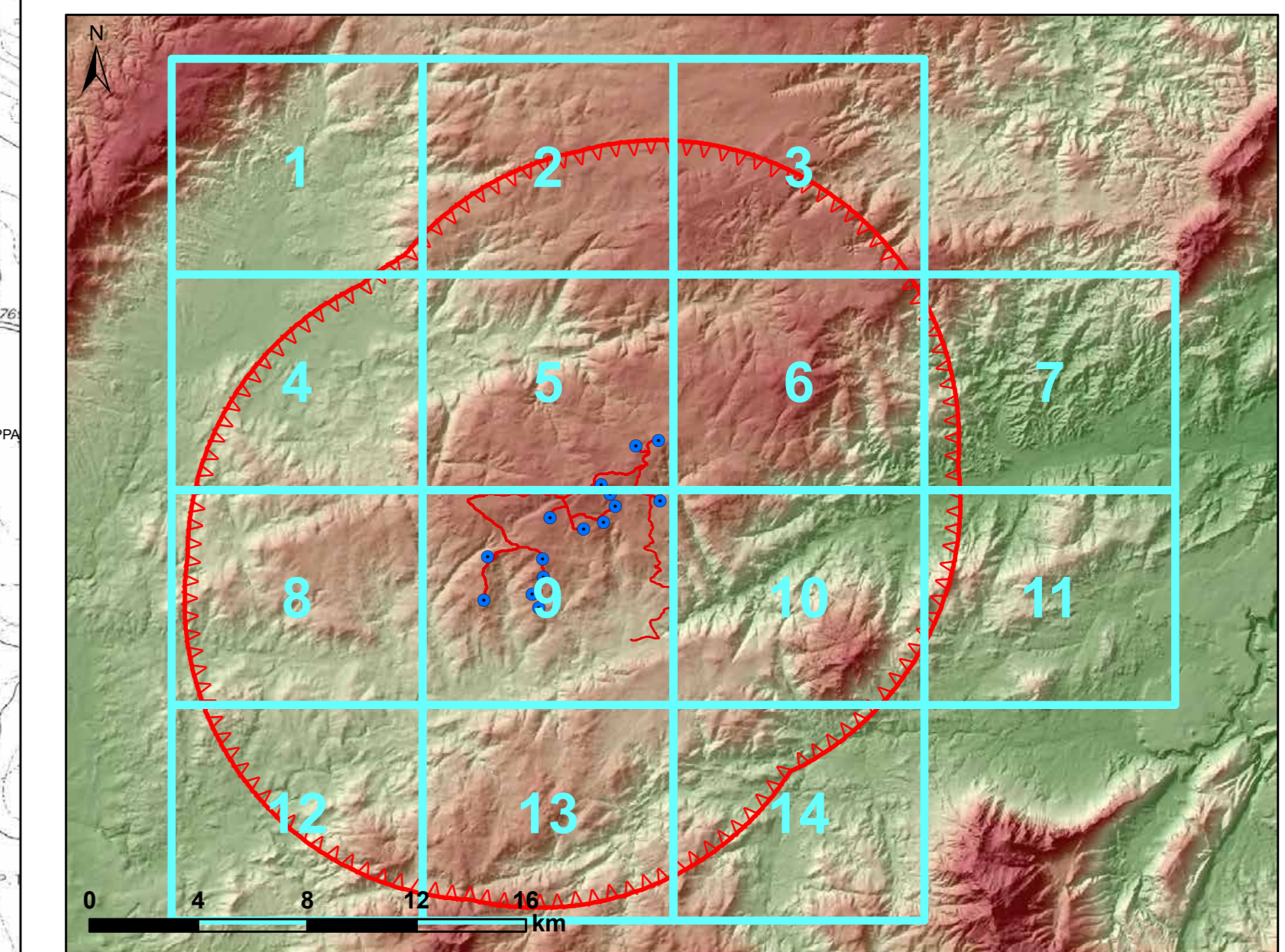

**ORDINE INGEGNERI  
PROSPERETTI CAGLIARI**  
n. 3453 Dott. Ing. Giuseppe Frongia

Rev.	Data	Descrizione	Aut.	Appr.
0	11/03/2022	EMISSIONE		
<b>Progettazione e SIA:</b>		<b>Incaricato:</b> Queirolo Saverio, Ltd Unit 3 03 1110 Great West Road TW80GP London (UK)	<b>Committente:</b> Nuovo Wind S.p.A. Corso Porta Vittoria 9 20122 Milano - It	
		<b>PROGETTO DI COSTRUZIONE ED ESERCIZIO DI UN IMPIANTO EOLICO DELLA POTENZA DI 99 MW DENOMINATO "PESCA PISTA" DA SCALEZZARSI NEL COMUNE DI NUORO (NU) CON LE RELATIVE OPERE DI CONNESSIONE ELETTRICHE</b>	Commissa n°: 2022/0302 De. n°: WIND008-RA8-1b	
		<b>- CARTA DEI DISPOSITIVI DI TUTELA PAESAGGISTICA - AREALE DI MASSIMA ATTENZIONE 1:10.000 -</b>	Revisione: 0 Scala: 1:10.000 Sottoscale R: //	
Nome Doc.: WIND008-RA8-1b_Carta dei dispositivi di tutela paesaggistica - Areale di massima attenzione 1:10.000		Sottoscale R: //		

# CARTA DEI DISPOSITIVI DI TUTELA PAESAGGISTICA - AREALE DI MASSIMA ATTENZIONE - 1:10000

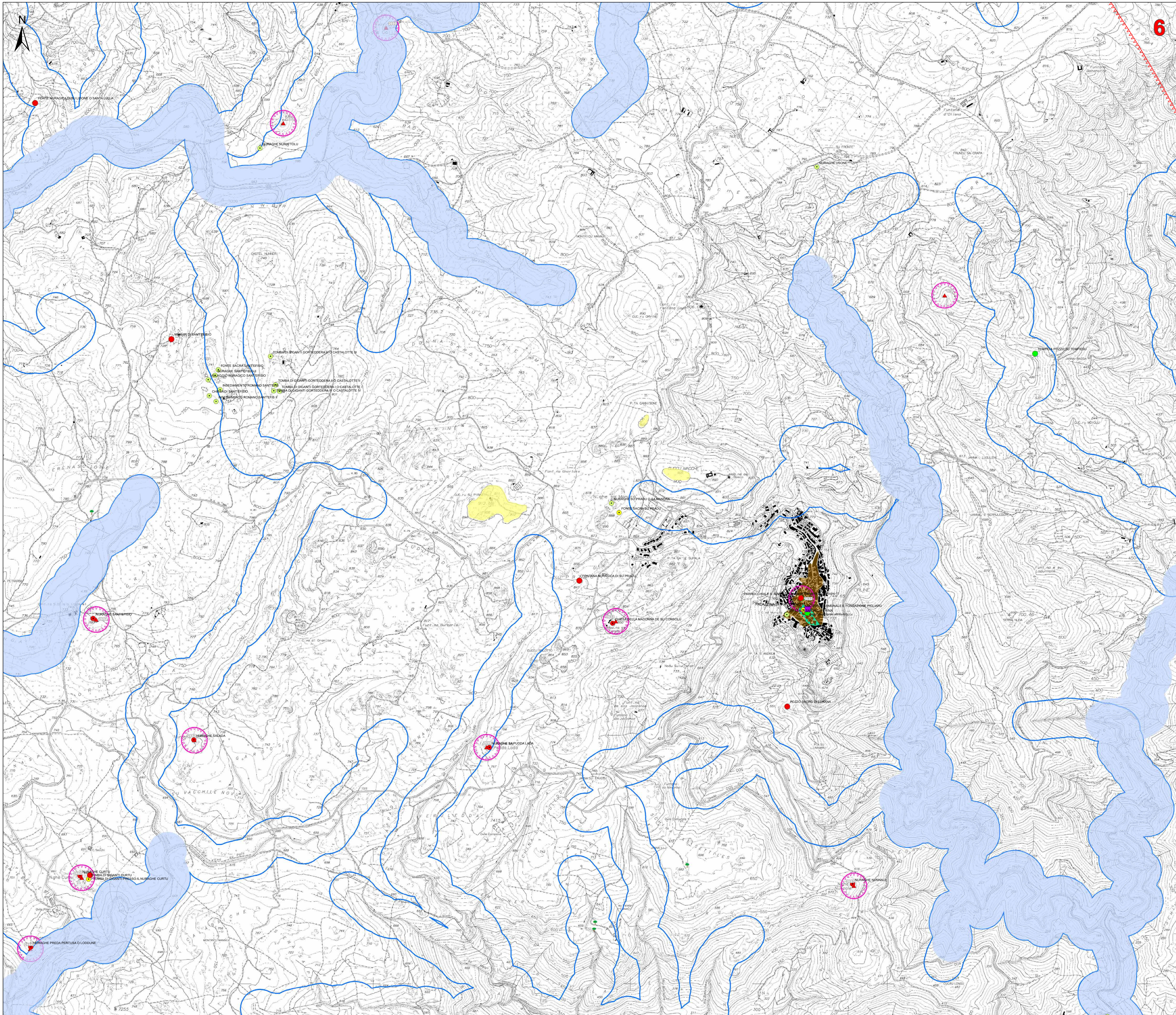

- Legenda**
- Aerogeneratori in progetto
  - ▭ Opere in progetto
  - ▭ Opere in progetto
  - ▭ FUTURA SSE RTN
  - Area di massima attenzione - 11 km
  - ★ Beni culturali architettonici - Fonte: Repertorio del Mosaico dei beni paesaggistici e identitari - Anno 2017
  - Beni dichiarati di interesse culturale (Fonte: Segretariato Regionale del Ministero della Cultura per la Sardegna)
  - Beni dichiarati di interesse culturale (Fonte: Segretariato Regionale del Ministero della Cultura per la Sardegna)
  - Beni culturali - Fonte: <http://vincolirete.beniculturali.it/>
  - Di interesse culturale dichiarato
  - Di interesse culturale non verificato
  - Verifica di interesse culturale in corso
  - ▭ Aree di pertinenza dei Beni
  - Utteriori beni da ricognizione archeologica
  - Beni PPR ricollocati tramite ricognizione dell'Archeologo
  - Beni VIR ricollocati tramite ricognizione dell'Archeologo
  - Beni PPR e VIR ricollocati tramite ricognizione dell'Archeologo
  - Utteriori beni individuali tramite ricognizione archeologica
  - BENI PAESAGGISTICI VINCOLATI AI SENSI DELLA PARTE III DEL D.LGS. 42/04 E SS.MM.II.
  - ▭ Immobili e aree di notevole interesse pubblico (art. 136 D. Lgs. 42/2004 e ss.mm.ii.)
  - ▭ Zone gravate da usi civici (art. 142 comma 1 lettera h D.Lgs 42/2004 ss.mm.ii.)
  - ▭ Fascia di tutela di 300 m dai laghi (art. 142 comma 1 lettera b D.Lgs 42/2004 ss.mm.ii.)
  - ▭ Fascia di tutela di 150 m dei corsi d'acqua (art. 142 comma 1 lettera c D.Lgs 42/2004 ss.mm.ii.)
  - ▭ Territori coperti da foreste e boschi (art. 142 comma 1 lettera g D.Lgs 42/2004 ss.mm.ii.)
  - Beni paesaggistici individuati dal PPR (art. 143 D.Lgs 42/2004 ss.mm.ii.)
  - ▲ Alberi monumentali (artt. 8,17,18 N.T.A. PPR)
  - ▲ Aree caratterizzate da edifici e manufatti di valenza storico-culturale (artt. 8, 47, 48, 49, 50 N.T.A. PPR)
  - ▭ Fascia di rispetto di 100 m da aree caratterizzate da edifici e manufatti di valenza storico-culturale
  - Grotte e caverne (artt. 8,17,18 N.T.A. PPR)
  - ▭ Matrici di sviluppo dei centri di antica e prima formazione (artt. 8,47,51,52,53 N.T.A. PPR)
  - ▭ Aree a quota superiore al 900 m s.l.m. (artt. 8,17,18 N.T.A. PPR)
  - ▭ Fascia di rispetto di 150 m dai corsi d'acqua cartografati dal PPR (artt. 8,17,18 N.T.A. PPR)
  - ▭ Fascia di rispetto di 300 m da zone umide, laghi naturali e invasi artificiali (artt. 8,17,18 N.T.A. PPR)
  - ▭ Perimetro apparati vulcanici

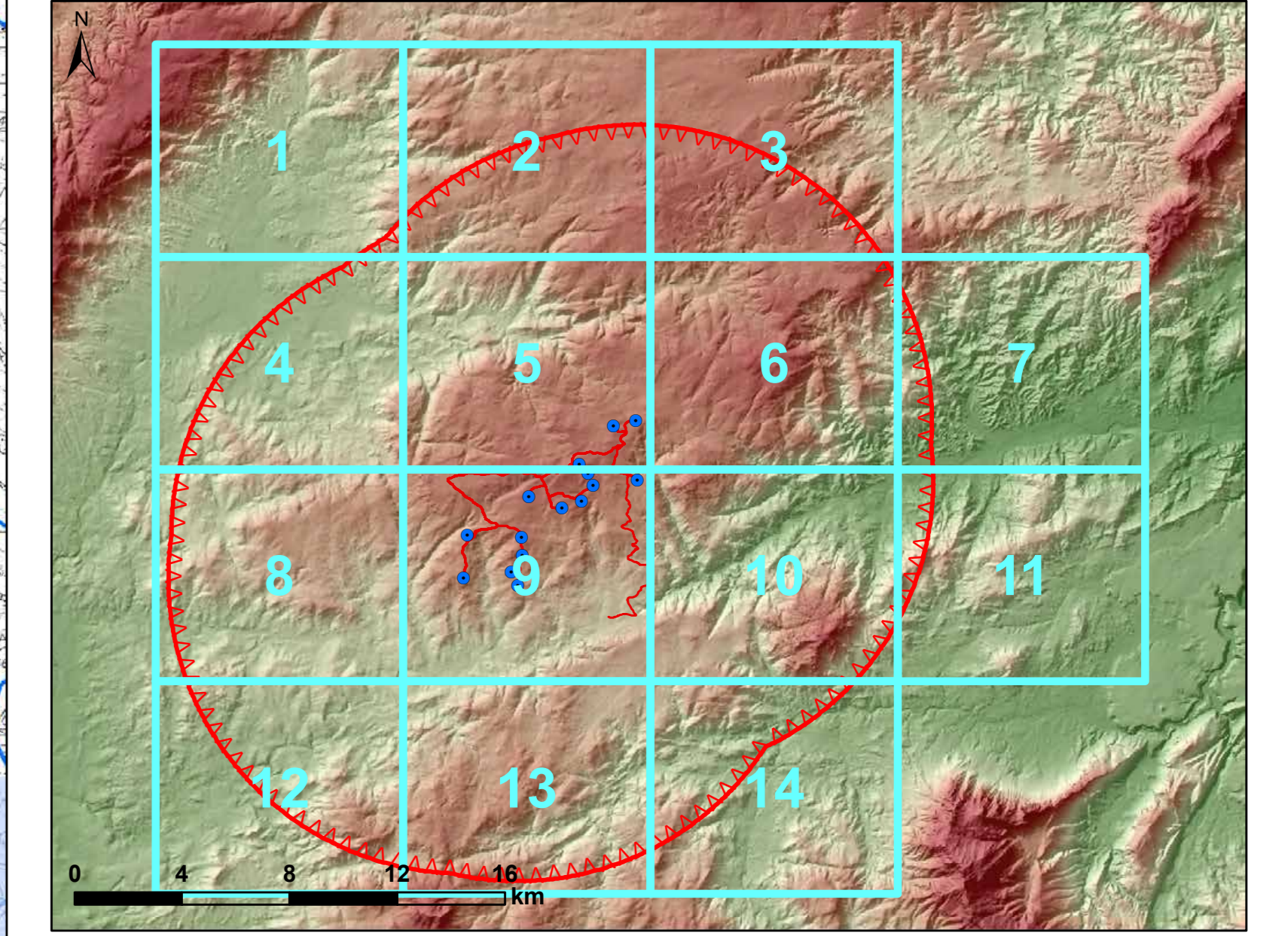

Rev.	Data	Descrizione	Aut.	Appr.
0	11/03/2022	EMISSIONE		
<b>Progettazione e SIA:</b> Istitut Istitut Istitut			<b>Incaricato:</b> Istitut Istitut Istitut	
<b>Committente:</b> Istitut Istitut Istitut			Commessa n°: 2022/0302 De. n°: WIND008-RAB-2b	
PROGETTO DI COSTRUZIONE ED ESERCIZIO DI UN IMPIANTO EOLICO DELLA POTENZA DI 99 MW DENOMINATO "PESCA FINTA" DA SCALEZZARSI NEL COMUNE DI NUORO (NU) CON LE RELATIVE OPERE DI CONNESSIONE ELETTRICHE			Revisione: 0 Scala: 1:10.000 Sottoscale: //	
- CARTA DEI DISPOSITIVI DI TUTELA PAESAGGISTICA - AREALE DI MASSIMA ATTENZIONE 1:10.000 -			Sottoscale: //	

# CARTA DEI DISPOSITIVI DI TUTELA PAESAGGISTICA - AREALE DI MASSIMA ATTENZIONE - 1:10000



7

- Legenda**
- Aerogeneratori in progetto
  - Opere in progetto
  - Opere in progetto
  - FUTURA SSE RTN
  - Area di massima attenzione - 11 km
  - ★ Beni culturali architettonici - Fonte: Repertorio del Mosaico dei beni paesaggistici e identitari - Anno 2017
  - Beni dichiarati di interesse culturale (Fonte: Segretariato Regionale del Ministero della Cultura per la Sardegna)
  - Beni dichiarati di interesse culturale (Fonte: Segretariato Regionale del Ministero della Cultura per la Sardegna)
  - Beni culturali - Fonte: <http://vincolirete.beniculturali.it/>
  - Di interesse culturale dichiarato
  - Di interesse culturale non verificato
  - Verifica di interesse culturale in corso
  - Area di pertinenza dei Beni
  - Utteriori beni da ricognizione archeologica
  - Beni PPR ricollocati tramite ricognizione dell'Archeologo
  - Beni VIR ricollocati tramite ricognizione dell'Archeologo
  - Beni PPR e VIR ricollocati tramite ricognizione dell'Archeologo
  - Ulteriori beni individuati tramite ricognizione archeologica
  - BENI PAESAGGISTICI VINCOLATI AI SENSI DELLA PARTE III DEL D.LGS. 42/04 E SS.MM.II.
  - Immobili e aree di notevole interesse pubblico (art. 136 D. Lgs. 42/2004 e ss.mm.ii.)
  - Zone gravate da usi civici (art. 142 comma 1 lettera h D.Lgs 42/2004 ss.mm.ii.)
  - Fascia di tutela di 300 m dai laghi (art. 142 comma 1 lettera b D.Lgs 42/2004 ss.mm.ii.)
  - Fascia di tutela di 150 m dei corsi d'acqua (art. 142 comma 1 lettera c D.Lgs 42/2004 ss.mm.ii.)
  - Territori coperti da foreste e boschi (art. 142 comma 1 lettera g D.Lgs 42/2004 ss.mm.ii.)
  - Beni paesaggistici individuati dal PPR (art. 143 D.Lgs 42/2004 ss.mm.ii.)
  - Alberi monumentali (artt. 8,17,18 N.T.A. PPR)
  - ▲ Aree caratterizzate da edifici e manufatti di valenza storico-culturale (artt. 8, 47, 48, 49, 50 N.T.A. PPR)
  - ▲ Fascia di rispetto di 100 m da aree caratterizzate da edifici e manufatti di valenza storico-culturale
  - Grotte e caverne (artt. 8,17,18 N.T.A. PPR)
  - ▲ Matrici di sviluppo dei centri di antica e prima formazione (artt. 8,47,51,52,53 N.T.A. PPR)
  - ▲ Aree a quota superiore ai 900 m s.l.m. (artt. 8,17,18 N.T.A. PPR)
  - ▲ Fascia di rispetto di 150 m dai corsi d'acqua cartografati dal PPR (artt. 8,17,18 N.T.A. PPR)
  - ▲ Fascia di rispetto di 300 m da zone umide, laghi naturali e invasi artificiali (artt. 8,17,18 N.T.A. PPR)
  - ▲ Perimetro apparati vulcanici

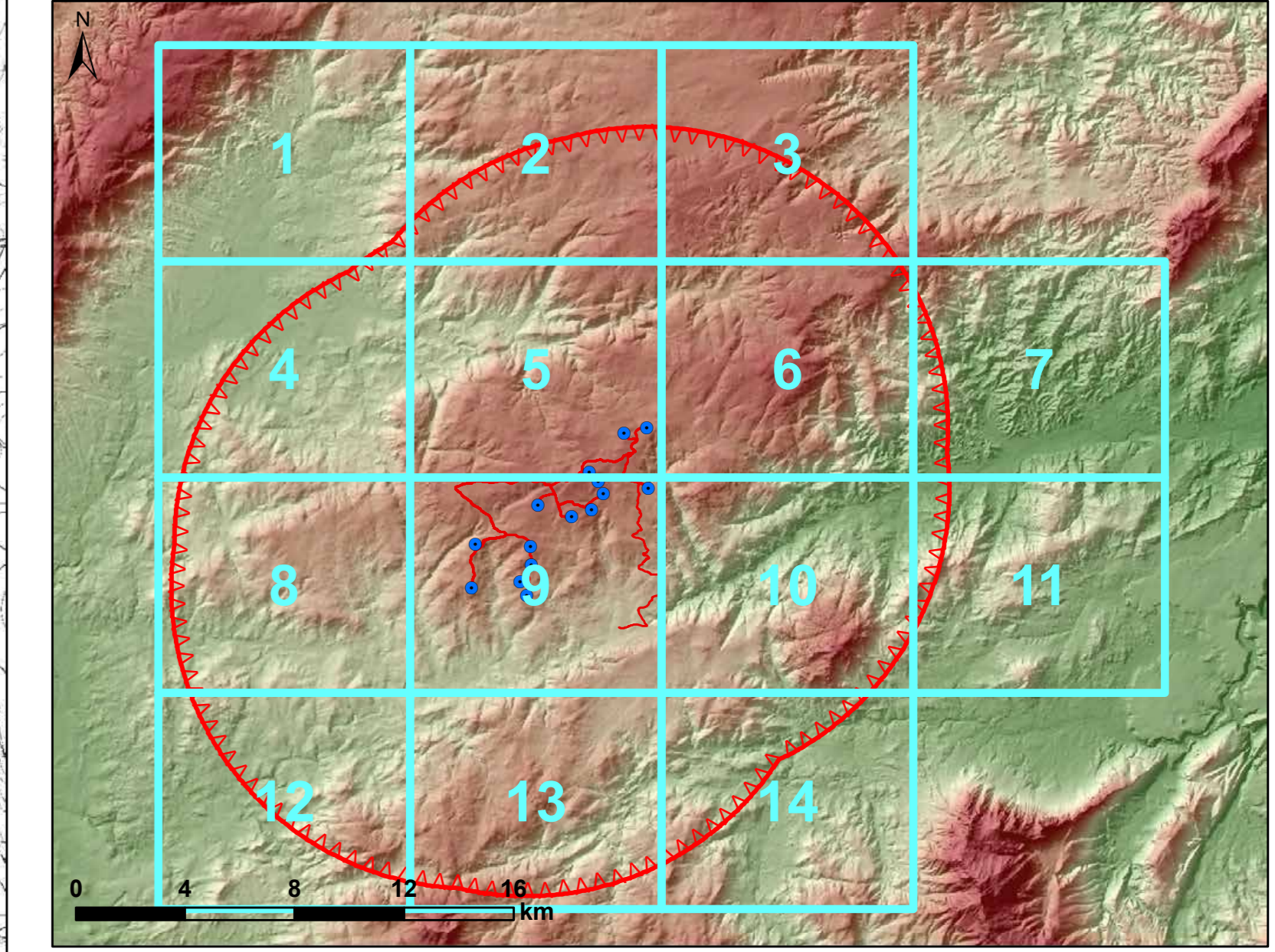

Rev.	Data	Descrizione	Aut.	IP	OR
0	11/03/2022	EMISSIONE			
<b>Progettazione e SIA:</b> iat 027 Progettazione e servizi s.p.a. Via Salaria 100 - 00198 Roma (RM)			<b>Incaricato:</b> Queens Renewables, Ltd Unit 3 03 1110 Great West Road TW80GP London (UK)		<b>Committente:</b> Nuoro Wind S.p.A. Corso Porta Vittoria 9 20122 Milano - (MI)
PROGETTO DI COSTRUZIONE ED ESERCIZIO DI UN IMPIANTO EOLICO DELLA POTENZA DI 99 MW DENOMINATO "PESCA PINTA" DA SALLEZZASSI NEL COMUNE DI NUORO (NU) CON LE RELATIVE OPERE DI CONNESSIONE ELETTRICHE					
- CARTA DEI DISPOSITIVI DI TUTELA PAESAGGISTICA - AREALE DI MASSIMA ATTENZIONE 1:10.000 -					
Nome Doc.: WIND008-RAB-15_Carta dei dispositivi di tutela paesaggistica - Areale di massima attenzione 1:10.000			Commissa n°: 2022/0302		
			D6. n°: WIND008-RAB-15		
			Revisione: 0		
			Scala: 10.000		
			Sottoscale: //		
			Sottoscale: //		