

CARTA DEI DISPOSITIVI DI TUTELA AMBIENTALE - AREALE DI MASSIMA ATTENZIONE - 1:10000

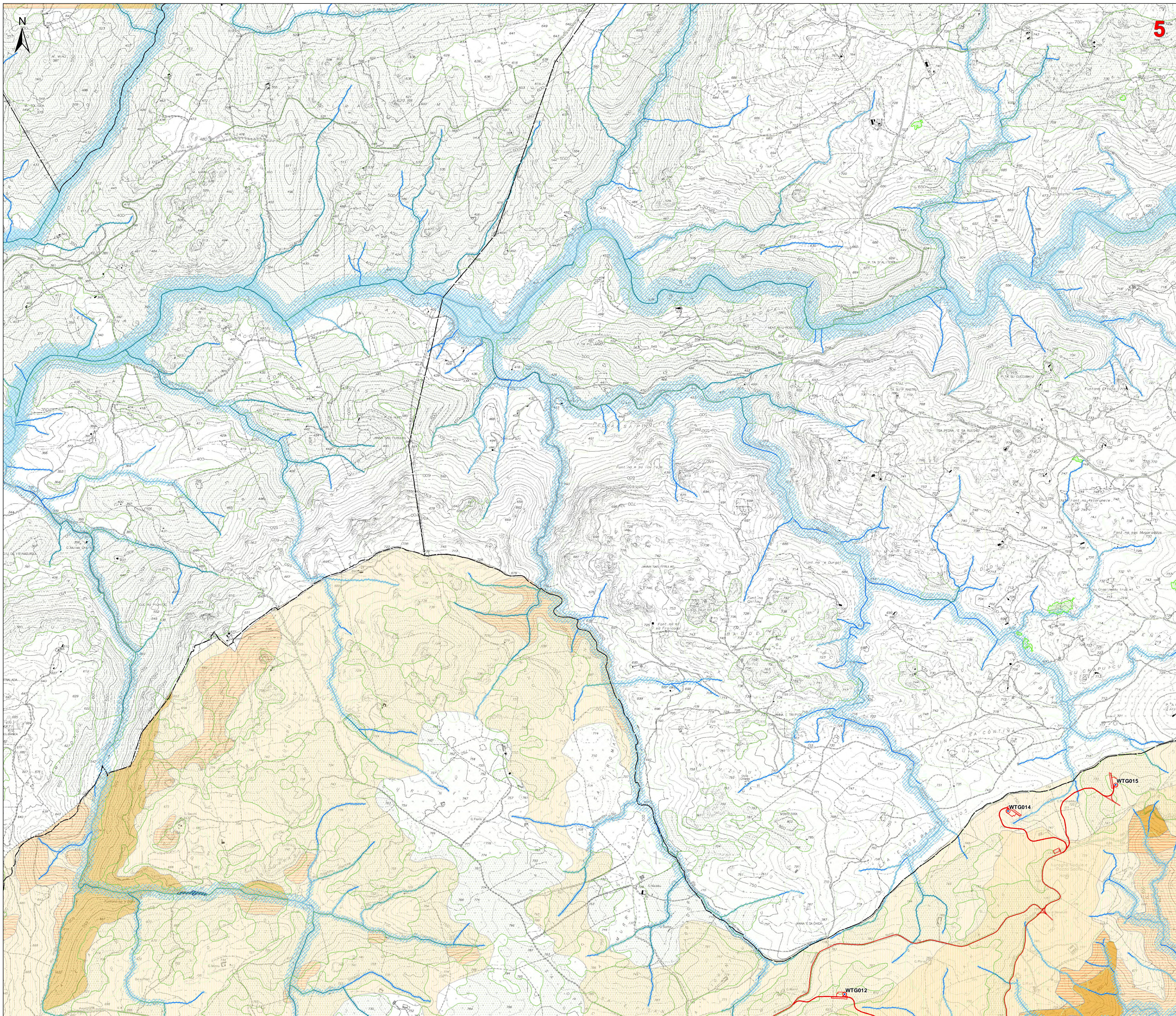

5

Legenda

- Aerogeneratori in progetto
- Opere in progetto
- Opere in progetto
- FUTURA SSE RTN
- Area di massima attenzione - 11 km
- Limiti amministrativi comunali
- Tipologia aree incendiate (Bosco) dal Dicembre 2007 al 2021
- Siti della Chiroterofauna
- SIC e ZSC CEE 92/43 (artt. 33, 34 N.T.A. PPR)
- ZPS CEE 79/409 (artt. 33, 34 N.T.A. PPR)
- Important Bird Areas
- Oasi permanenti di protezione faunistica (artt. 33,37 N.T.A. PPR)
- Aree con presenza di specie animali tutelate da convenzioni internazionali
- Aree Naturali e Subnaturali (artt. 22,23,24 N.T.A. PPR)
- AreeSeminaturali (artt. 25,26,27 N.T.A. PPR)
- Sistema regionale dei parchi, delle riserve e dei monumenti naturali L.R. 31/89 (artt 33,36 N.T.A. PPR)
- Aree gestite dall'Ente Foreste (artt.33,37 N.T.A. PPR)
- Elementi idrici
- art. 30 TER PAI

Piano stralcio fasce fluviali - classe fascia

- A2 - (H4 - Tempo di ritorno Tr = 2 anni)
- A50 - (H4 - Tempo di ritorno Tr = 50 anni)
- B100 - (H3 - Tempo di ritorno Tr = 100 anni)
- B200 - (H2 - Tempo di ritorno Tr = 200 anni)
- C - (H1 - Tempo di ritorno Tr = 500 anni)

Area a pericolosità idraulica cartografate dal PAI e Art.8

- H1
- H2
- H3
- H4

Area a pericolosità da frana cartografate dal PAI e Art.8

- Hg1
- Hg2
- Hg3
- Hg4

PGRA - Aree soggette a pericolosità da alluvione

- H2
- H3
- H4

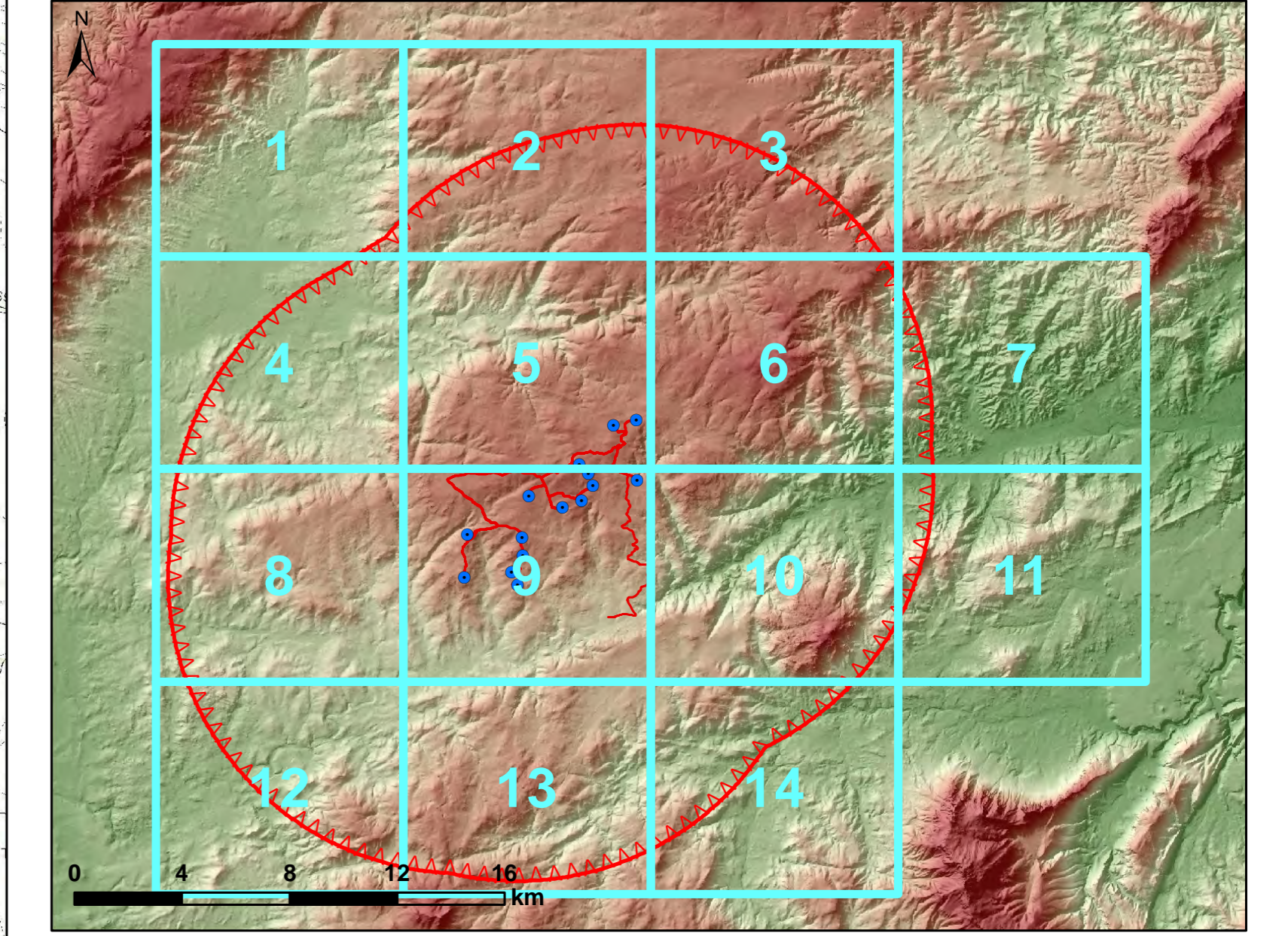

Rev. Data		Emissione		Aut.	Dir.	Appr.
Progettazione e SIA:		Incaricato:		Committente:		
G. ODIERNE INGEGNERI PROGETTA CADJARI		Giuseppe Frongia, Ing. Uff. 3/53 11010 Viale Monte Rosa (WB) GP London (UK)		Wanda Wind S.p.A. Corsodi Porta Vittoria 9 20122 Milano - It		
PROGETTO DI COSTRUZIONE ED ESERCIZIO DI UN IMPIANTO EOLICO DELLA POTENZA DI 99 MW DENOMINATO "PESCA-PINCA" DA REALIZZARSI NEL COMUNE DI NUORO (NU) CON LE RELATIVE OPERE DI CONNESSIONE ELETTRICHE				Commissa n°: 2022/0302		
- CARTA DEI DISPOSITIVI DI TUTELA AMBIENTALE - AREALE DI MASSIMA ATTENZIONE 1:10.000 -				Rev. n°: 0		
N. n° e Desc.: WND008-RAB-2b, Carta dei dispositivi di tutela ambientale - Areale di massima attenzione 1:10.000				Scala: 10.000		
Sostituito da: //				Sostituito da: //		

CARTA DEI DISPOSITIVI DI TUTELA AMBIENTALE - AREALE DI MASSIMA ATTENZIONE - 1:10000

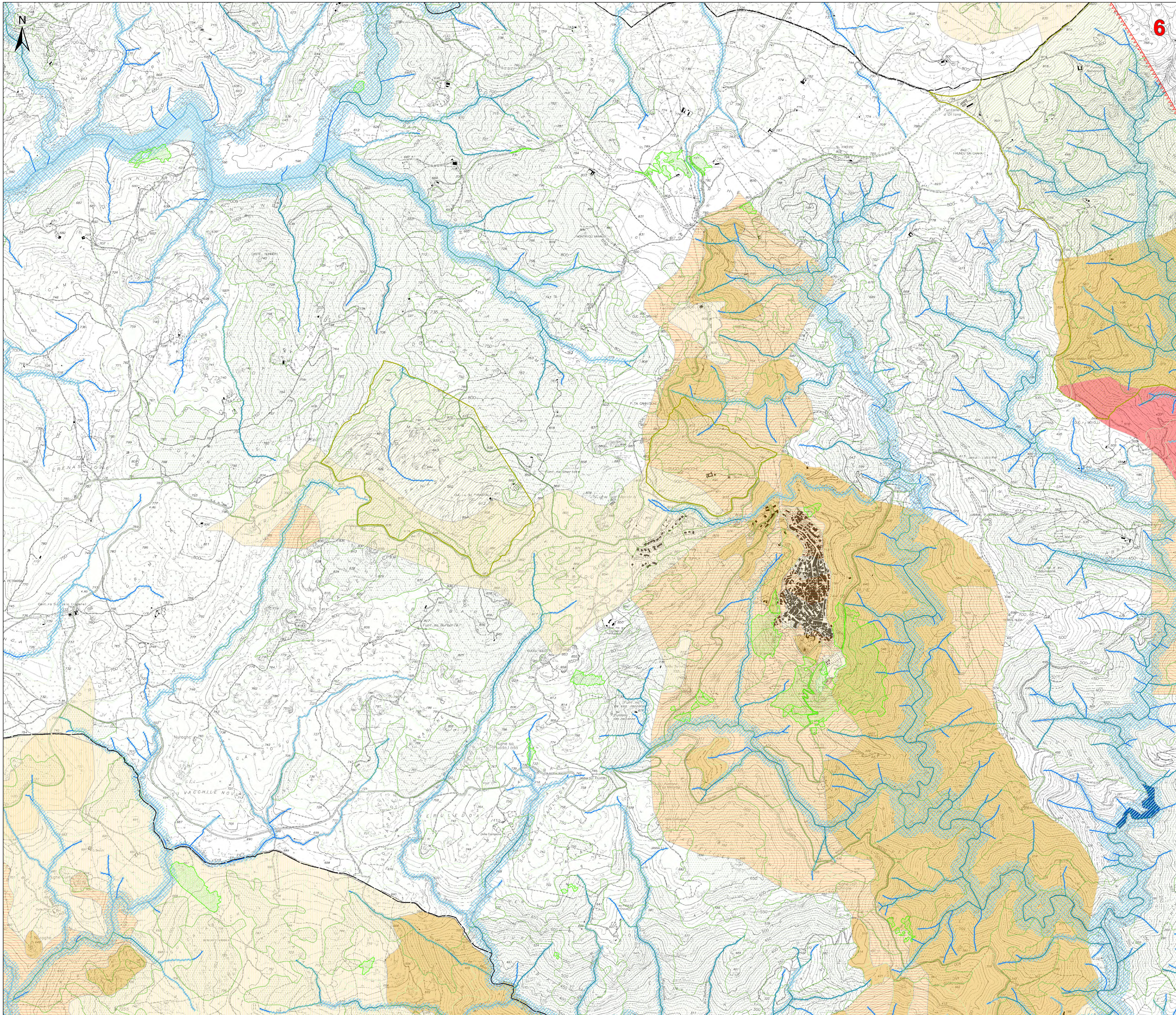

Legenda

- Aerogeneratori in progetto
- Opere in progetto
- Opere in progetto
- FUTURA SSE RTN
- Area di massima attenzione - 11 km
- Limiti amministrativi comunali
- Tipologia aree incendiate (Bosco) dal Dicembre 2007 al 2021
- Siti della Chiroterofauna
- SIC e ZSC CEE 92/43 (artt. 33, 34 N.T.A. PPR)
- ZPS CEE 79/409 (artt. 33, 34 N.T.A. PPR)
- Important Bird Areas
- Oasi permanenti di protezione faunistica (artt. 33,37 N.T.A. PPR)
- Aree con presenza di specie animali tutelate da convenzioni internazionali
- Aree Naturali e Subnaturali (artt. 22,23,24 N.T.A. PPR)
- AreeSeminaturali (artt. 25,26,27 N.T.A. PPR)
- Sistema regionale dei parchi, delle riserve e dei monumenti naturali L.R. 31/89 (artt 33,36 N.T.A. PPR)
- Aree gestite dall'Ente Foreste (artt.33,37 N.T.A. PPR)
- Elementi idrici
- art. 30 TER PAI

Piano stralcio fasce fluviali - classe fascia

- A2 - (H4 - Tempo di ritorno Tr = 2 anni)
- A50 - (H4 - Tempo di ritorno Tr = 50 anni)
- B100 - (H3 - Tempo di ritorno Tr = 100 anni)
- B200 - (H2 - Tempo di ritorno Tr = 200 anni)
- C - (H1 - Tempo di ritorno Tr = 500 anni)

Area a pericolosità idraulica cartografate dal PAI e Art.8

- H1
- H2
- H3
- H4

Area a pericolosità da frana cartografate dal PAI e Art.8

- Hg1
- Hg2
- Hg3
- Hg4

PGRA - Aree soggette a pericolosità da alluvione

- H2
- H3
- H4

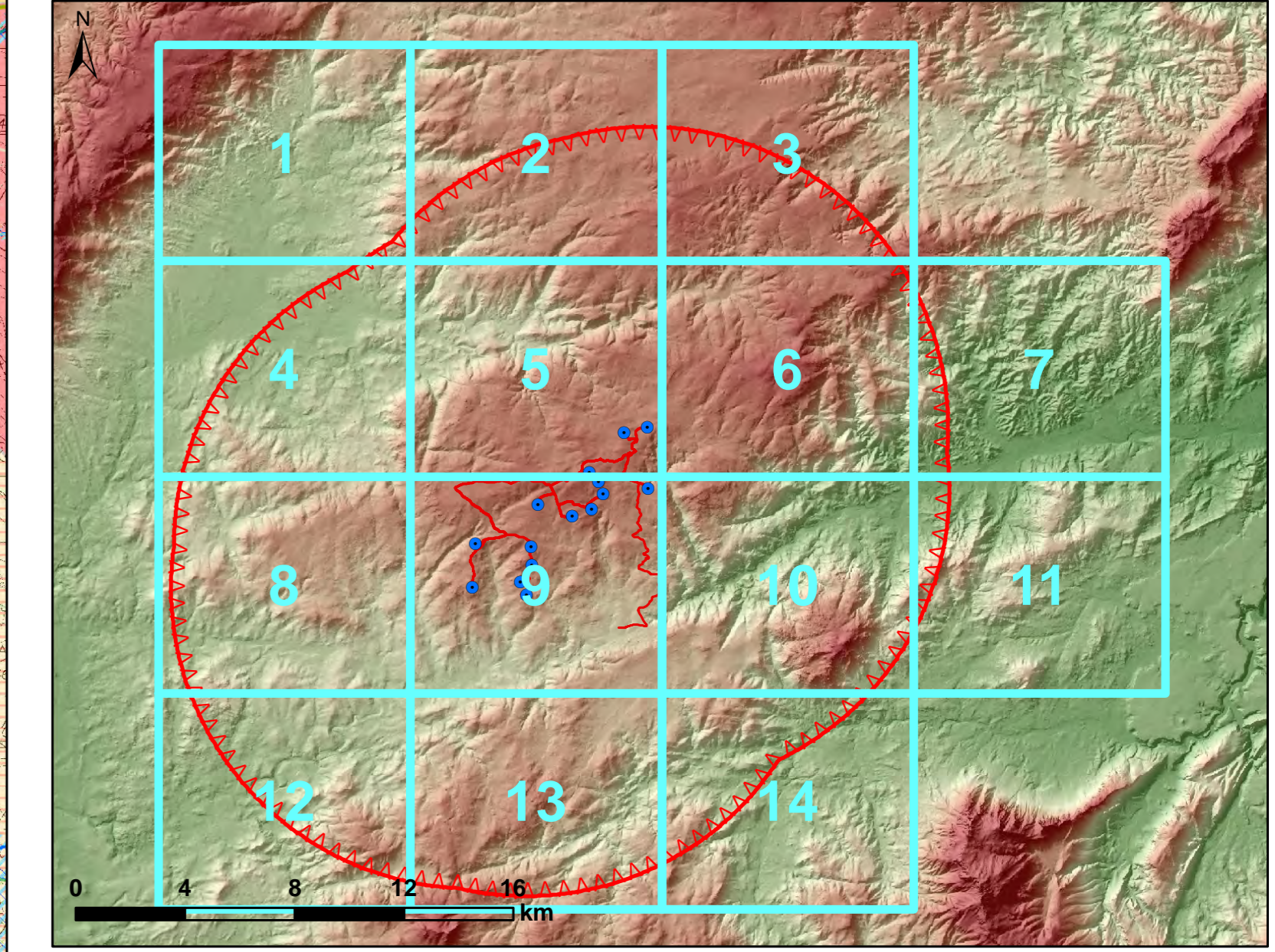

Rev.	Data	Descrizione	Aut.	St.	Appr.
0	11/03/2022	EMISSIONE			
Progettazione e SIA:		Incaricato:	Committente:		
		Giancarlo Rinaldi, Ing. Uff. 3.03 11100 Viale Montebello 11100 Grosseto (GR)	WIND008-AAA-2b Corso Porta Vittoria 9 20122 Milano - MI		
PROGETTO DI COSTRUZIONE ED ESERCIZIO DI UN IMPIANTO EOLICO DELLA POTENZA DI 19 MW DENOMINATO "PESCA FINCA" DA REALIZZARSI NEL COMUNE DI NUORO (NU) CON LE RELATIVE OPERE DI CONNESSIONE ELETTRICHE					
- CARTA DEI DISPOSITIVI DI TUTELA AMBIENTALE - AREALE DI MASSIMA ATTENZIONE 1:10.000 -					
Commessa n°: 2022/0302 Dis. n°: WIND008-AAA-2b					Revisione: 0 Scala: 1:10.000 Sostituito il: //
Num e Desc.: WIND008-AAA-2b, Carta dei dispositivi di tutela ambientale - Areale di massima attenzione 1:10.000					
Sostituito dal: //					



Legenda

- Aerogeneratori in progetto
- Opere in progetto
- Opere in progetto
- FUTURA SSE RTN
- Area di massima attenzione - 11 km
- Limiti amministrativi comunali
- Tipologia aree incendiate (Bosco) dal Dicembre 2007 al 2021
- Siti della Chiroterofauna
- SIC e ZSC CEE 92/43 (artt. 33, 34 N.T.A. PPR)
- ZPS CEE 79/409 (artt. 33, 34 N.T.A. PPR)
- Important Bird Areas
- Oasi permanenti di protezione faunistica (artt. 33,37 N.T.A. PPR)
- Area con presenza di specie animali tutelate da convenzioni internazionali
- Area Naturali e Subnaturali (artt. 22,23,24 N.T.A. PPR)
- AreaSeminaturali (artt. 25,26,27 N.T.A. PPR)
- Sistema regionale dei parchi, delle riserve, e dei monumenti naturali L.R. 31/89 (artt.33,36 N.T.A. PPR)
- Area gestite dall'Ente Foreste (artt.33,37 N.T.A. PPR)
- Elementi idrici
- art. 30 TER PAI

Piano stralcio fasce fluviali - classe fascia

- A2 - (H4 - Tempo di ritorno Tr = 2 anni)
- A50 - (H4 - Tempo di ritorno Tr = 50 anni)
- B100 - (H3 - Tempo di ritorno Tr = 100 anni)
- B200 - (H2 - Tempo di ritorno Tr = 200 anni)
- C - (H1 - Tempo di ritorno Tr = 500 anni)

Area a pericolosità idraulica cartografate dal PAI e Art.8

- H1
- H2
- H3
- H4

Area a pericolosità da frana cartografate dal PAI e Art.8

- Hg1
- Hg2
- Hg3
- Hg4

PGRA - Aree soggette a pericolosità da alluvione

- H2
- H3
- H4

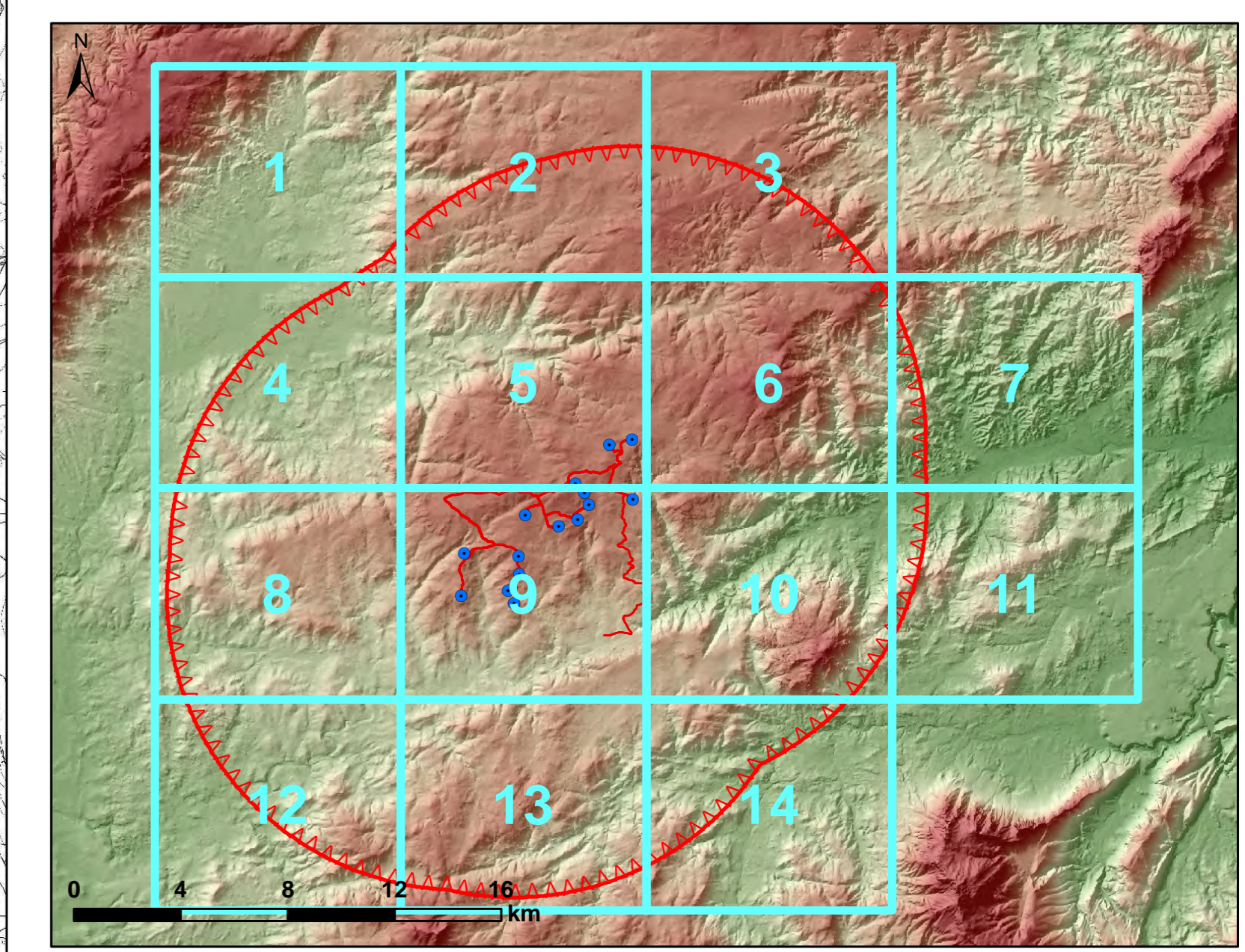

Rev.	11/03/22	EMISSIONE						
Rev.	Data	Descrizione						
Progettazione e SIA:		Incaricato:	Committente:					
		Giancarlo Rinaldi, 116 Via S. Oreste 11100 Cortina (VI)			Comune n°: 2022/0302			
		PROGETTO DI COSTRUZIONE ED ESERCIZIO DI UN IMPIANTO EOLICO DELLA POTENZA DI 99 MW DENOMINATO "PESCA FINCA" DA REALIZZARSI NEL COMUNE DI NUORO (NU) CON LE RELATIVE OPERE DI CONNESSIONE ELETTRICHE		Revisione: 0 Scale: 1:10.000 Sostituito il: //				
		- CARTA DEI DISPOSITIVI DI TUTELA AMBIENTALE - AREALE DI MASSIMA ATTENZIONE 1:10.000 -		Sostituito il: //				