SOVRAPPOSIZIONE INTERVENTI CON I TEMATISMI DEL P.P.R.

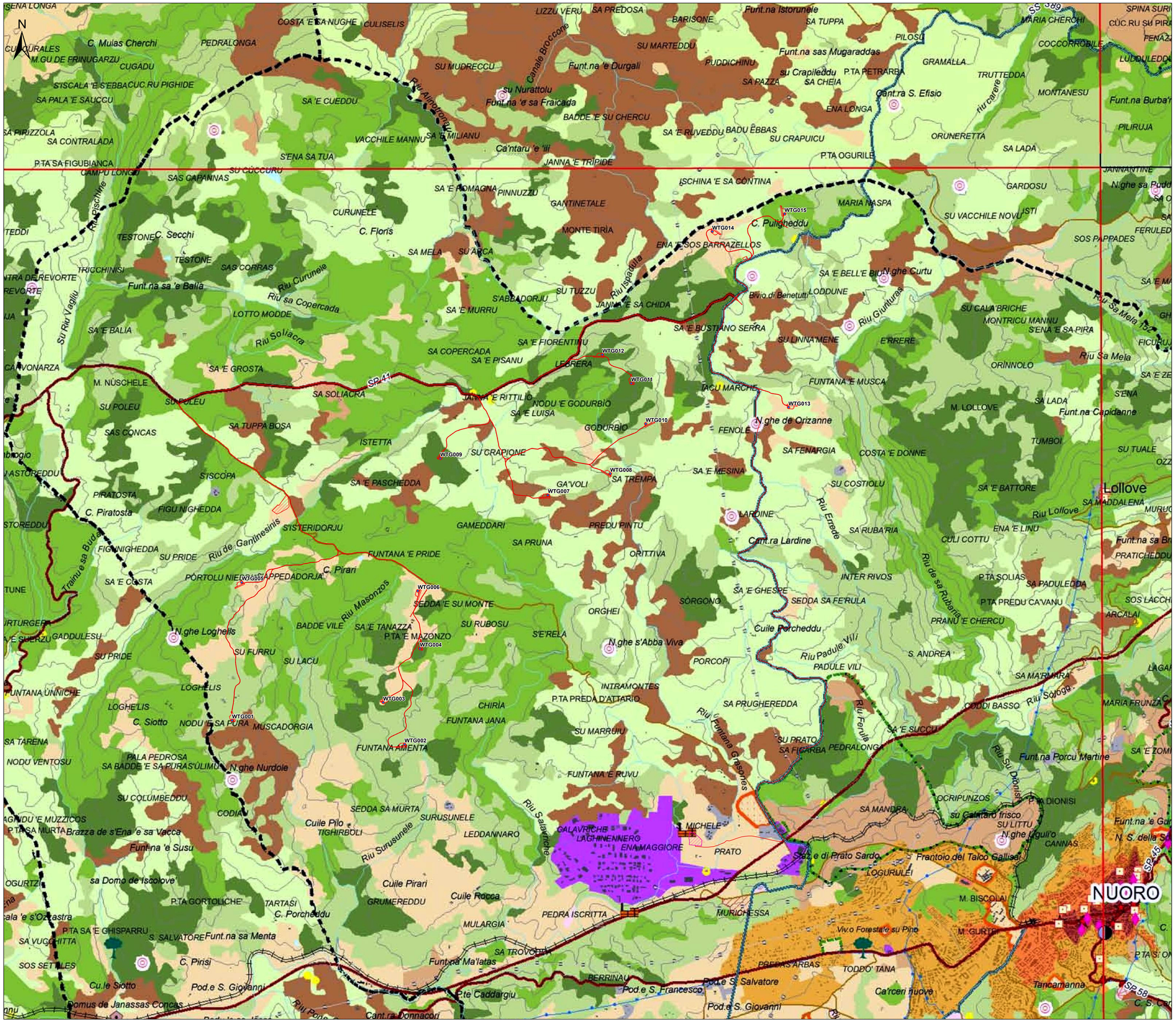
N
WTG001
WTG002
WTG003
WTG004
WTG005
WTG006
WTG007
WTG008
WTG009
WTG010
WTG011
WTG012
WTG013
WTG014
WTG015
SP 41
SP 45
SP 58
SS 389
Lollove
NUORO
Funt.na Burba'i
Funt.na sa Br
Funt.na Porcu Martine
Funt.na 'e Gu
N. S. della S
Funt.na sa Menta
Funt.na 'e Susu
Funt.na Ma'latas
Funt.na Capidanne
Funt.na 'e Balia
Funt.na Istorunele
Funt.na sas Mugaraddas
Funt.na 'e Durgali
Funt.na 'e sa Fraicada
Funt.na 'e Ruvu
Cant.ra S. Efisio
Cant.ra Lardine
Cant.ra Donnacori
Ca'rceri nuove
Cuile Porcheddu
Cuile Pilo
Cuile Pirari
Cuile Rocca
Cu.le Siotto
Pod.e S. Giovanni
Pod.e S. Francesco
Pod.e S. Salvatore
P.te Caddargiu
Domus de Janassas Concas
Brazza de s'Ena 'e sa Vacca
sa Domo de Iscolove
Frantoio del Talco Gallisai
Viv.o Forestale su Pino
Staz.e di Prato Sardo
Bivio di Benetutti
C. Pulgheddu
C. Floris
C. Secchi
C. Piratosta
C. Pirisi
C. Porcheddu
C. Siotto
C. Pirari
M. Muias Cherchi
M. NUSCHELE
M. BISCOLAI
M. GURTEI
M. LOLLOVE
N.ghe Loghelis
N.ghe Nurdole
N.ghe de Orizanne
N.ghe s'Abba Viva
N.ghe sa Pudd
N.ghe Curtu
N.ghe Uguli'o
su Nurattolu
su Crapileddu
su Calaiaro frisco
Canale Broccone
Riu Alrogonaru
Riu Pischinie
Riu Curunele
Riu sa Copercada
Riu Soliacra
Su Riu Vaglu
Riu Ispaddula
Riu Giunturas
Riu Sa Mela
Riu Errede
Riu de sa Rubaria
Riu Padule Vili
Riu Funtana Gresones
Riu Salavrione
Riu Surusunele
Riu Masonzos
Riu de Gantinesinis
Riu Pontes
Riu Lollove
Riu Sojoga
Riu Su Donisi
Trainu e sa Buda
SEDDA 'E SU MONTE
SEDDA SA FE'RULA
SEDDA SA MURTA
SA TREMPA
SA TROVOIRA
SA PRUGHEREDDA
SA MANDRA'
SA MA'RMARA
SA RUBA'RIA
SA PADULEDDA
SA LADA
SA 'E BATTORE
SA 'E MESINA
SA 'E GHESPE
SA 'E TANAZZA
SA 'E PASCHEDDA
SA 'E MURRU
SA 'E BUSTIANO SERRA
SA 'E BELL'E BIU
SA 'E SUCCU
SA 'E FIORENTINU
SA 'E PISANU
SA 'E GROSTA
SA 'E BALIA
SA 'E COSTA
SA 'E MAGONA
SA 'E CUEDDU
SA 5 MILIANU
SA MELA
SU ARCA
SA SOLIACRA
SA TUPPA BOSA
SA COPERCADA
SA PRUNA
SA FENARGIA
SA CHEIA
SA PAZZA
SA LINNA'MENE
SA CALA'BRICHE
SA PALA 'E SAUCCU
SA CONTRALADA
SA PIRIZZOLA
SA 'E S'ENA SA TUA
SA 'E BADDE VILE
SA 'E S'ABBADORJU
SA 'E S'ERIDORJU
SA 'E S'ISCOPA
SA 'E S'ISTERIDORJU
SA 'E S'ISPARRU
SA 'E S'ISTRUMPA
SA 'E S'ISTRUMPA
SA 'E S'ISTRUMPA