

0	11/2022	EMISSIONE	IAT	GF	QR
Rev.	Data	Descrizione	Dis.	Contr.	Appr.
<b>Progettazione e SIA:</b>  <small>www.iatprogetti.it</small> IAT Consulenza e progetti S.r.l. Via Giua s.n.c. - 09122 Cagliari (CA)		<b>Incaricato:</b> Queequeg Renewables, ltd Unit 3.03 1110 Great West Road TW80GP London (UK)	<b>Committente:</b> Nuoro Wind S.r.l. Corso di Porta Vittoria 9 20122 Milano - MI		
PROGETTO DI COSTRUZIONE ED ESERCIZIO DI UN IMPIANTO EOLICO DELLA POTENZA DI 99 MW DENOMINATO "PERDA PINTA" DA REALIZZARSI NEL COMUNE DI NUORO (NU) CON LE RELATIVE OPERE DI CONNESSIONE ELETTRICHE			Commessa n°: 2022/0302  Dis . n°: WIND008-RA8-12		
- AMBITI PERIFERICI DI VISUALE - SCHEDE DESCRITTIVE E FOTOINSERIMENTI -			Revisione: 0		
			Scala:		
			Sostituisce il: //		
Nome Documento : WIND008-RA8-12_Ambiti periferici di visuale - Schede descrittive e fotoinserimenti			Sostituito dal: //		

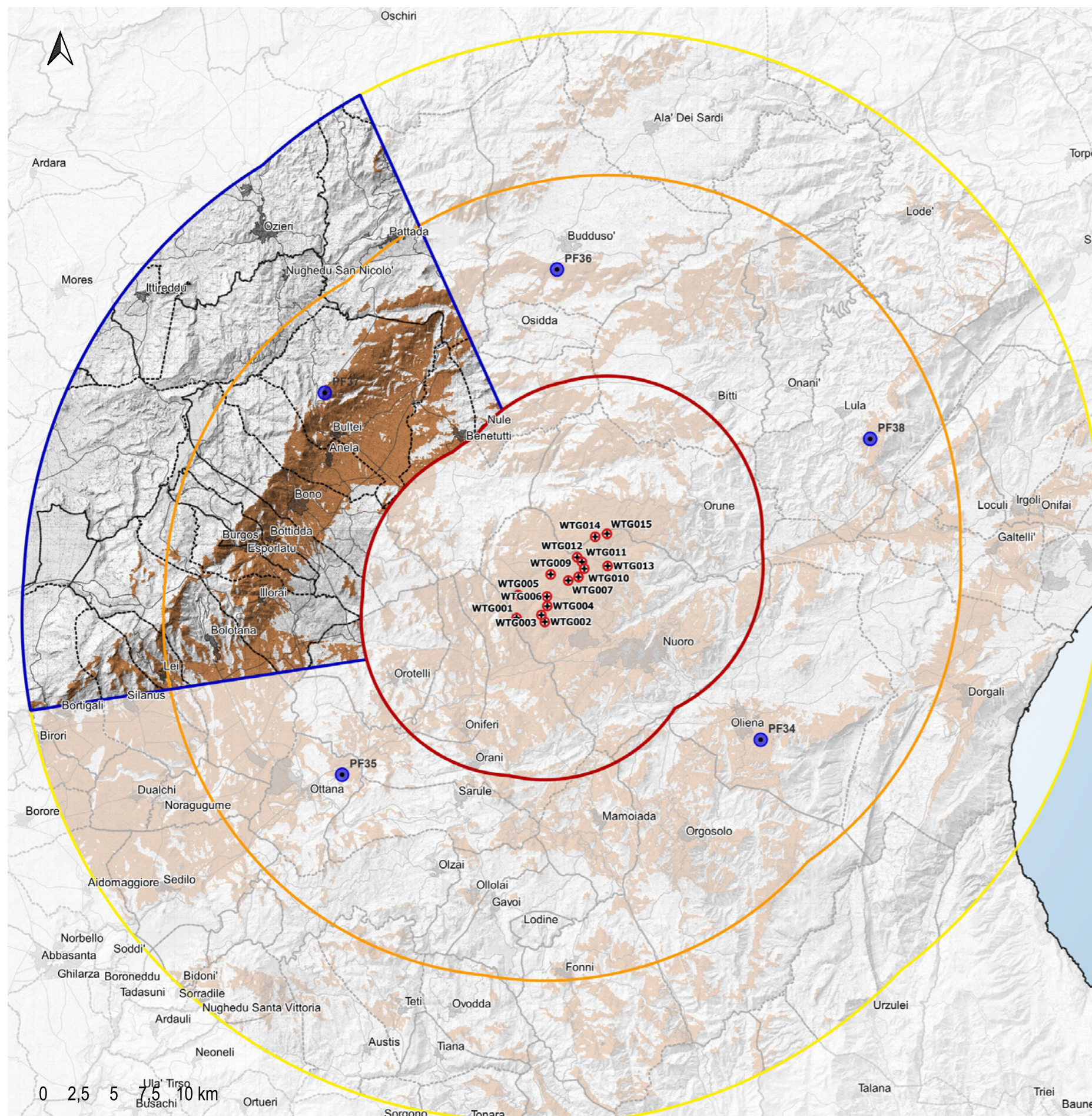

## AMBITO PERIFERICO DI VISUALE DEL GOCEANO



L'ambito territoriale del Goceano, situato a ovest/nord-ovest dell'area di progetto, ha come elemento caratterizzante una morfologia montuosa e collinare con alcune porzioni pianeggianti tra l'impianto e la catena montuosa del Goceano. La sua morfologia è caratterizzata: dalla catena montuosa del Goceano, che, in continuità con quella del Marghine, divide la parte settentrionale e quella meridionale della Sardegna sviluppandosi con una serie imponente di rilievi aventi direzione SO-NE e da una porzione della Piana di Ottana. Nella porzione centro-meridionale dell'ambito è presente la ZSC denominata "Catena del Marghine e del Goceano", con aspetti forestali che richiamano le foreste primigenie; sono presenti, anche se solo parzialmente, le ZPS denominate "Piana di Semestene, Bonorva, Macomer e Bortigali", conosciuta come l'Altopiano di Campeda, e "Altopiano di Abbasanta", formazione di natura trachitica successivamente ricoperta dal basalto e delimitata a settentrione dal Montiferru e dal Marghine. La visibilità dell'impianto è presente solo nella porzione orientale dell'ambito ed è schermata per la restante parte dai rilievi della catena del Marghine-Goceano. I centri urbani presenti al suo interno sono, da nord a sud: Ozieri, Pattada, Ittireddu, Nughedu S. Nicolò, Bultei, Benetutti, Anela, Bono, Bottidda, Burgos, Esporlatu, Illorai, Bolotana e Lei.



Figura 1: Inquadramento ambito del Goceano.



# AMBITO PERIFERICO DI VISUALE DELGOCEANO - vista dal punto PF37

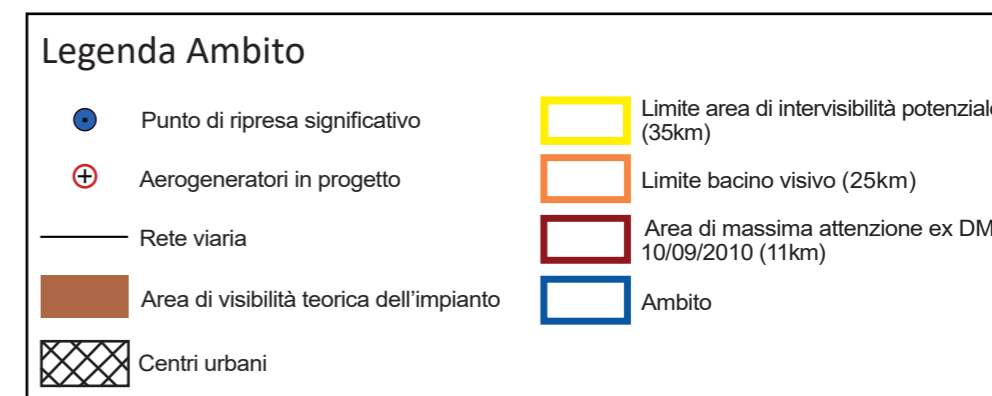

Figura 2: Analisi dei principali elementi strutturanti il paesaggio visuale dell'ambito.



Figura 3: Vista di dettaglio dell'area di progetto.

**Punto di ripresa significativo PF37**

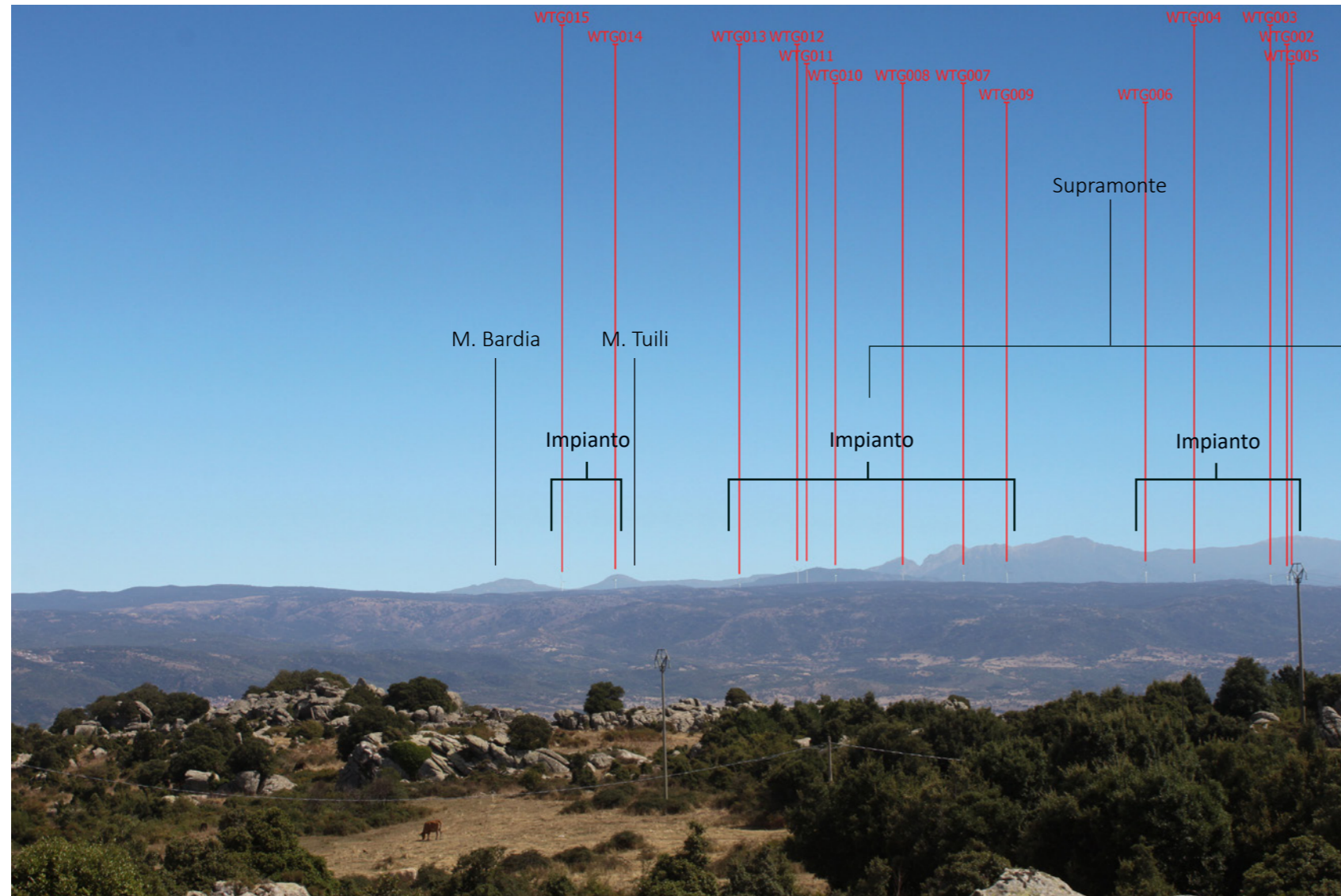
Coordinate GB Est: **1504607**  
 Coordinate GB Nord: **4481396**  
 Comune: **Bultei**  
 Quota: **1040 m**  
 Distanza dal primo aerogeneratore: **19,7 km**

Figura 4: Inquadramento morfo-altimetrico - schematizzazione virtuale della vista.

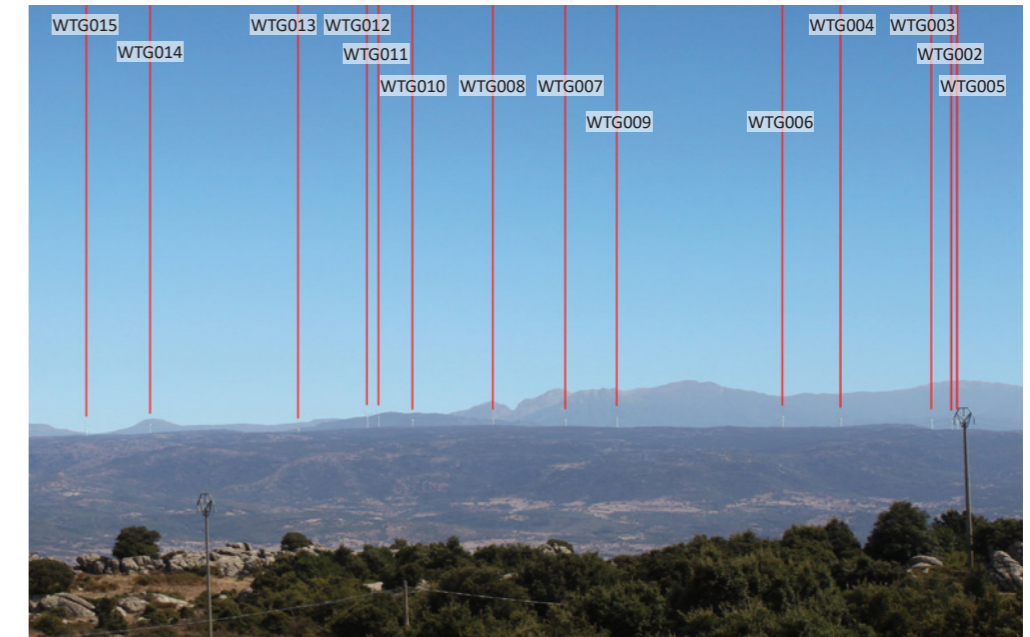
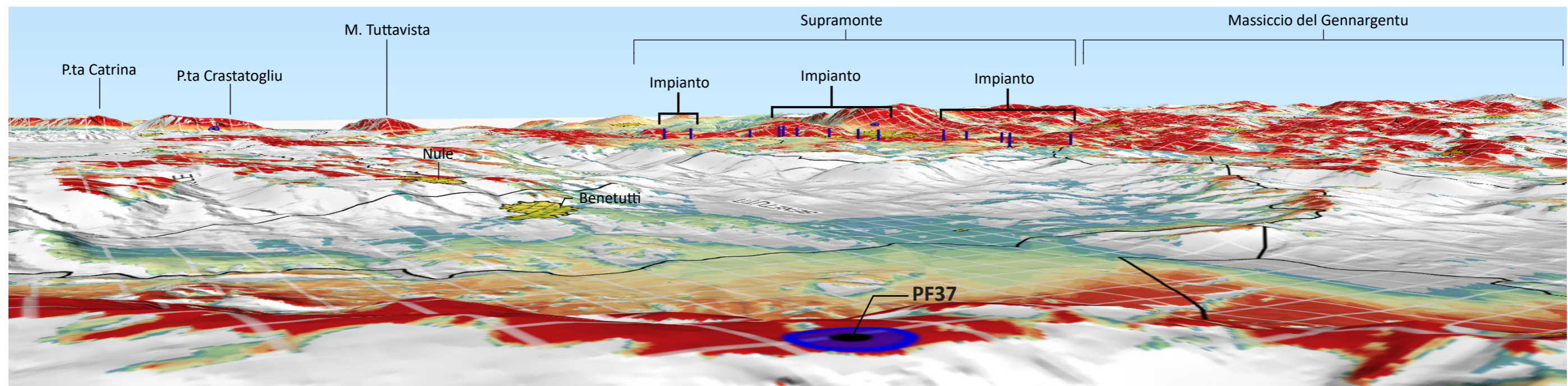



## AMBITO PERIFERICO DI VISUALE DELLA BASSA GALLURA

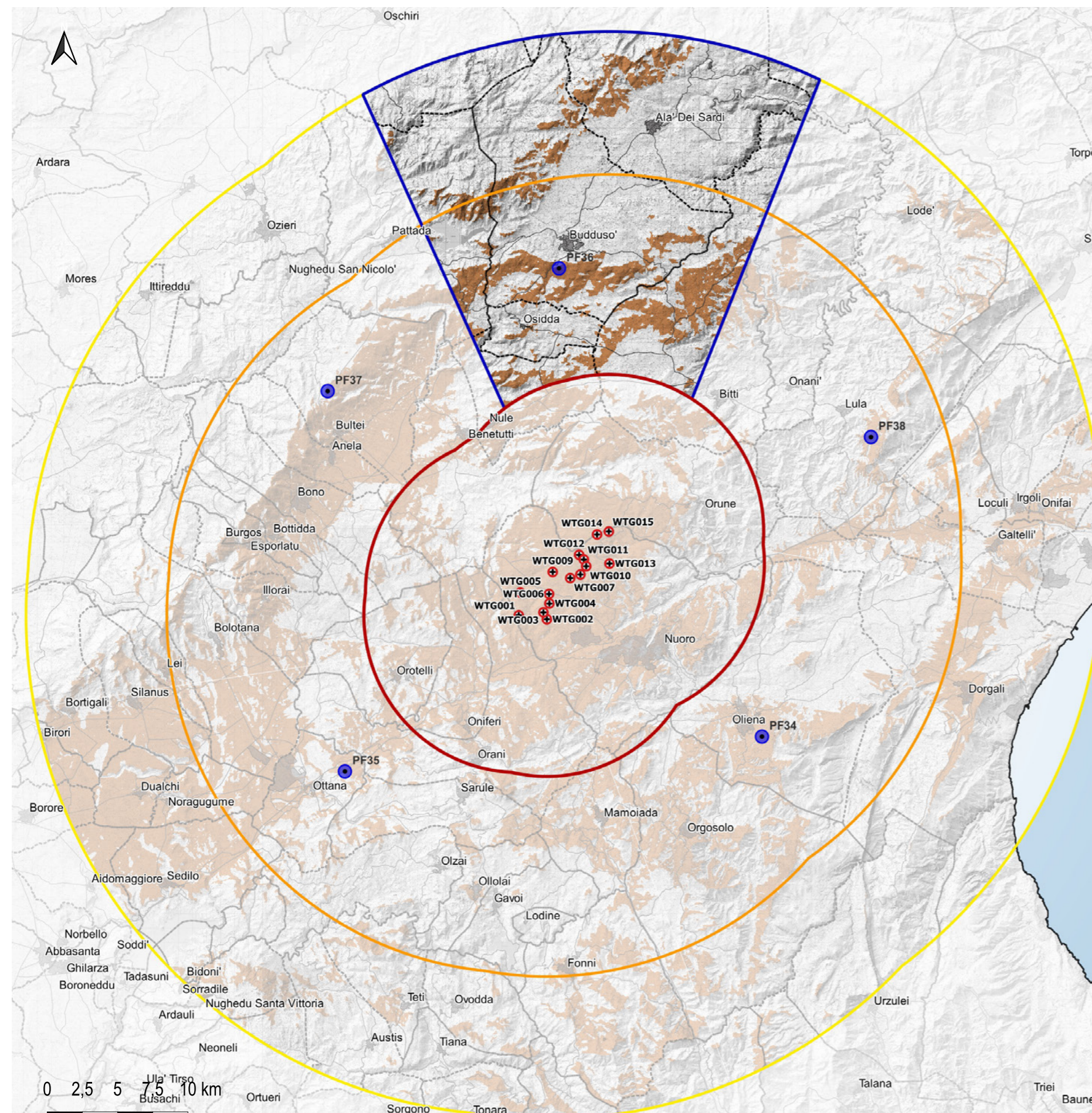

L'ambito territoriale della Bassa Gallura, situato a nord dell'impianto, è caratterizzato da un territorio collinare-montuoso. Comprende i Monti di Alà, a nord-ovest, orientati in direzione nord-est sud-ovest e l'Altopiano di Buddusò nella restante porzione dell'ambito.

A ovest del territorio in esame è presente il Lago Lerno, uno sbarramento artificiale situato in territorio di Pattada ai piedi del massiccio montuoso omonimo.

All'interno dell'ambito non sono presenti SIC, ZSC o ZPS.

La visibilità dell'impianto è concentrata nell'area che coincide con i Monti di Alà, a partire dalla porzione settentrionale del Lago Lerno e sino a P.ta Zidda e nella porzione meridionale dell'ambito, in particolare a sud della linea di rilievi che si sviluppa in direzione est-ovest a sud del centro urbano di Buddusò e, infine, nelle cime dei rilievi che si sviluppano tra i territori comunali di Bitti, ad est, e di Nule a sud-ovest.

I centri urbani presenti sono, da nord verso sud: Alà dei Sardi, Buddusò e Osidda.



Figura 1: Inquadramento ambito della Bassa Gallura.



# AMBITO PERIFERICO DI VISUALE DELLA BASSA GALLURA - vista dal punto PF36

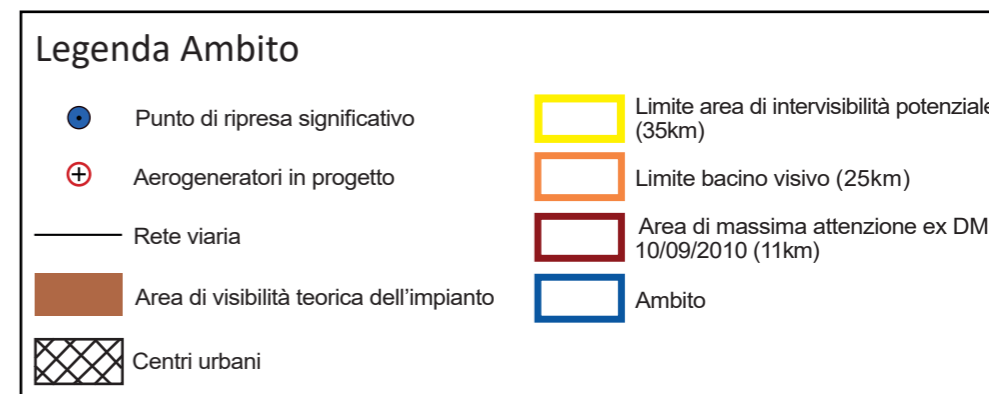

Figura 2: Analisi dei principali elementi strutturanti il paesaggio visuale dell'ambito



Figura 3: Vista di dettaglio dell'area di progetto.

### Punto di ripresa significativo PF36

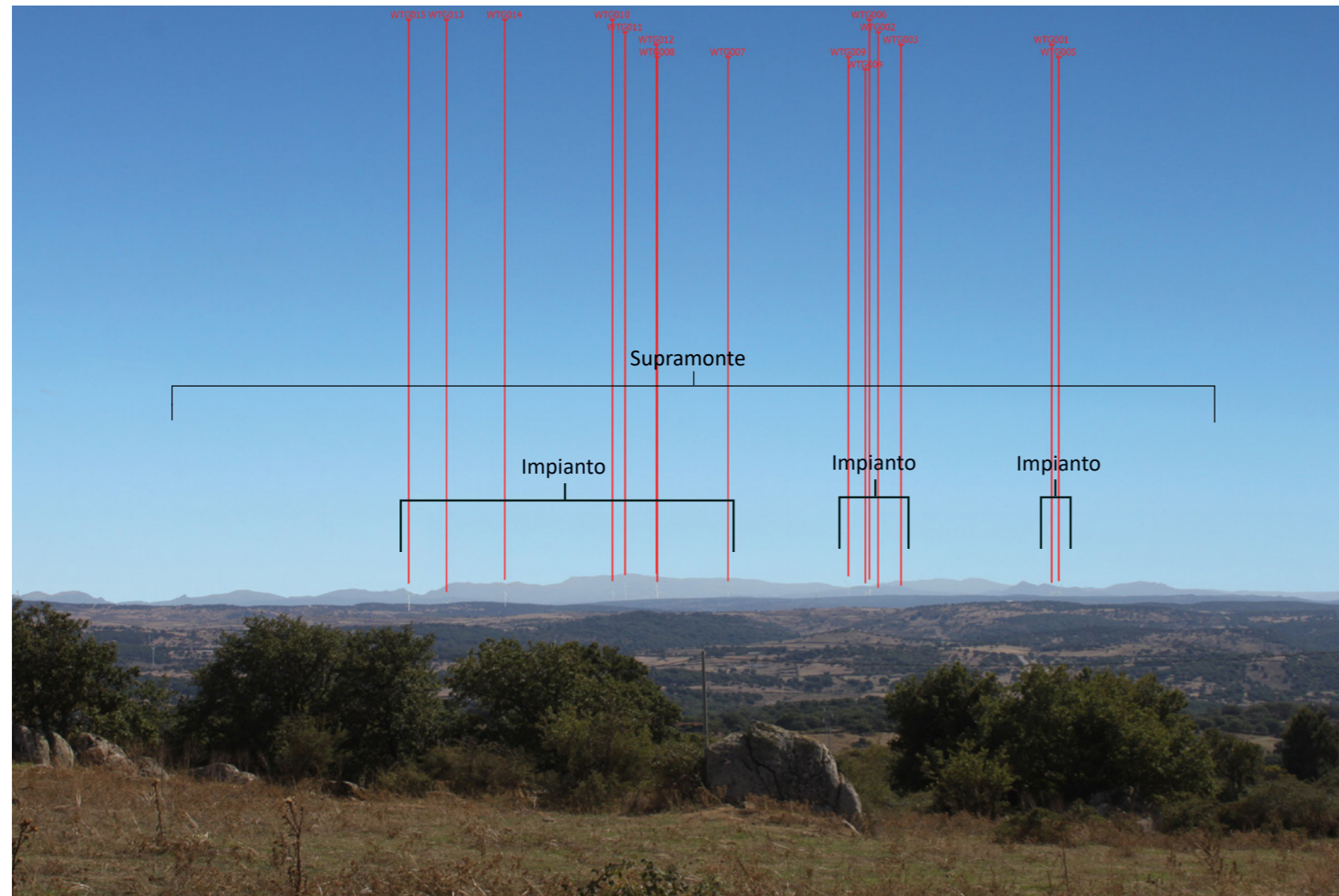
Coordinate GB Est: **1521040**

Coordinate GB Nord: **4489990**

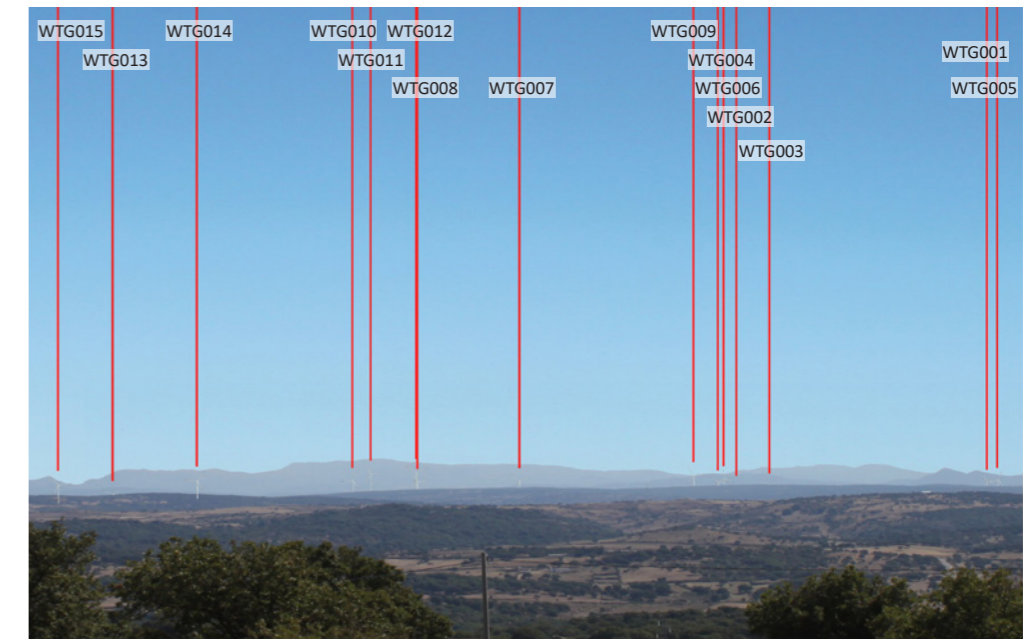
Comune: **Buddusò**

Quota: **769 m**

Distanza dal primo aerogeneratore: **18,8 km**

Figura 4: Inquadramento morfo-altimetrico - schematizzazione virtuale della vista

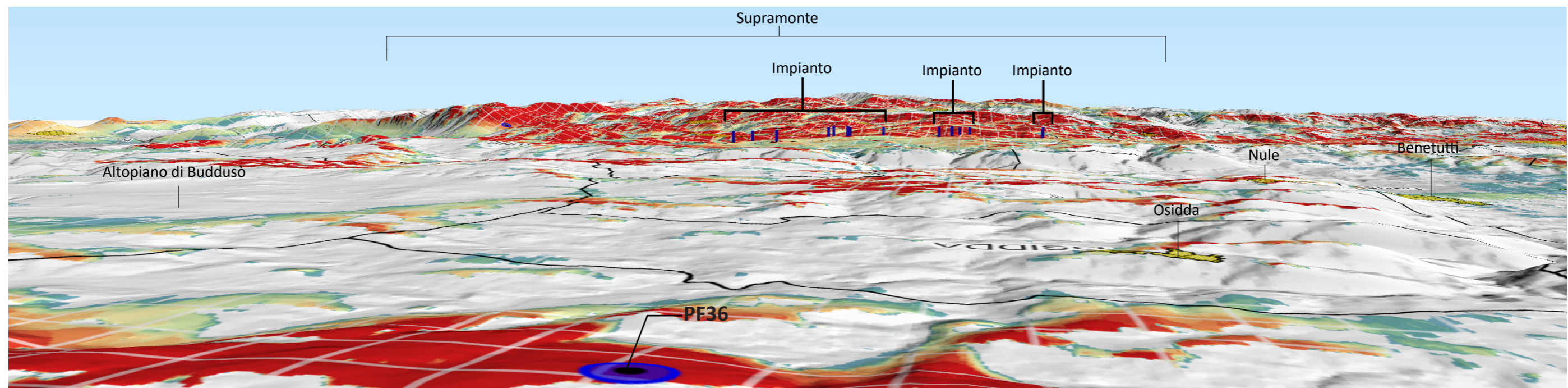



## AMBITO PERIFERICO DI VISUALE DEL NUORESE - BARONIA

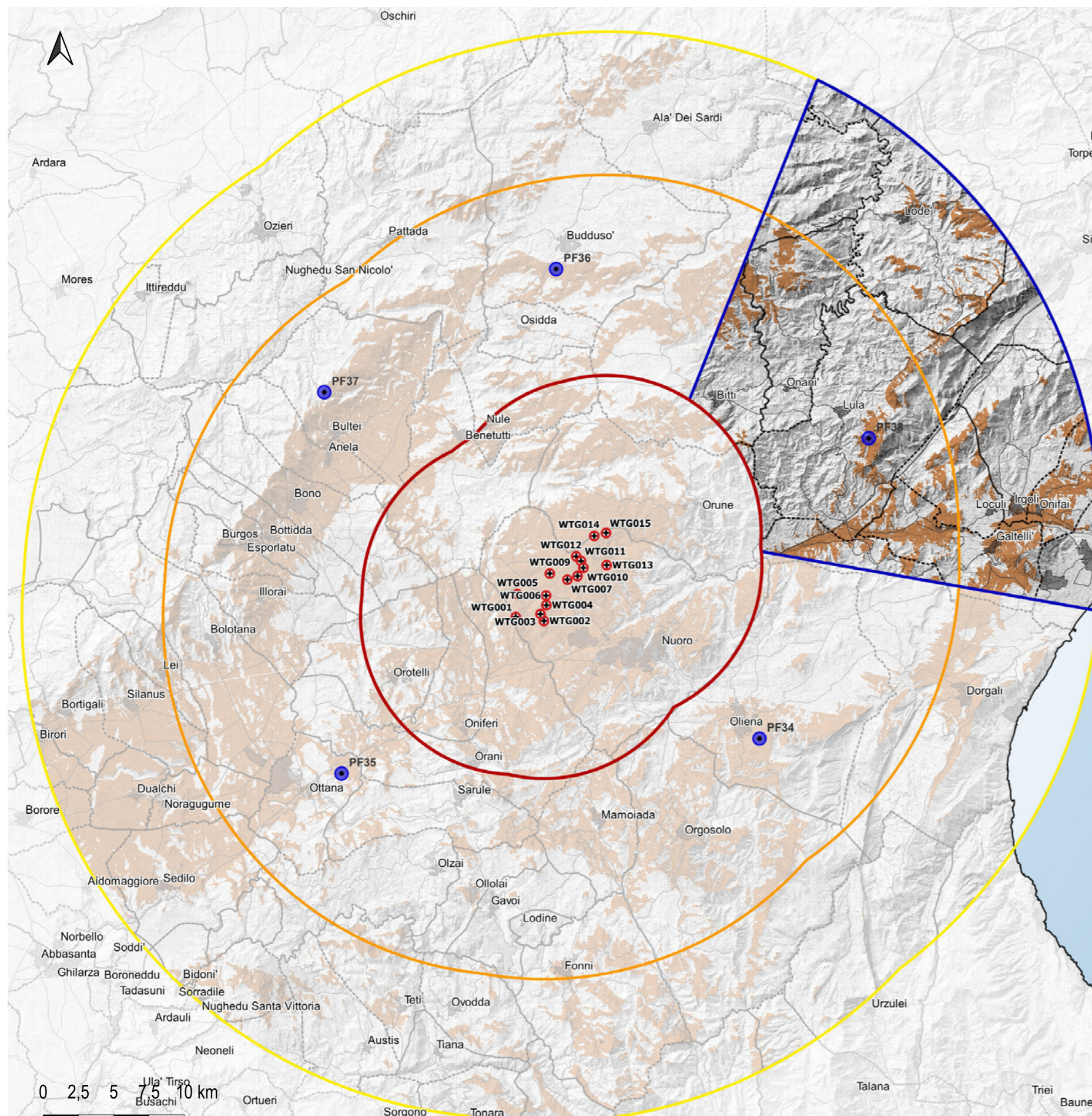

L'ambito del Nuorese - Baronia è situato a nord-est dell'area di progetto.

La sua morfologia è caratterizzata: da parte dell'Altopiano di Buddusò a nord-ovest; dal Montalbo, nella porzione centrale, un rilievo calcareo lungo una ventina di chilometri con una tipica forma allungata e imponente che domina il territorio storico delle Baronie; dalla valle definita dalla foce del Fiume Cedrino in corrispondenza del Golfo di Orosei e, in parte, dal corso del Riu Sologu che scorre a sud-est dell'impianto.

Nella porzione centrale dell'ambito è compresa quasi completamente la ZSC denominata "Monte Albo", un complesso montuoso costituito da rocce carbonatiche e mesozoiche che si estende lungo la direttrice NE-SO.

La visibilità dell'impianto è distribuita in diverse porzioni dell'ambito e si concentra, in particolare, nell'Altopiano di Buddusò in territorio di Onani e di Bitti; sulle cime che vanno da Punta Manna sino a M. Milianu in territorio di Lodè; sulle cime del Montalbo e, infine, nella porzione meridionale dell'ambito in corrispondenza della valle fluviale e del Monte Tuttavista.

I centri urbani presenti al suo interno sono, da nord a sud: Lodè, Bitti, Onani, Lula, Loculi, Irgoli, Onifai, Galtellì e Orosei.



Figura 1: Inquadramento ambito del Nuorese-Baronia.



# AMBITO PERIFERICO DI VISUALE DEL NUORESE-BARONIA - vista dal punto PF38

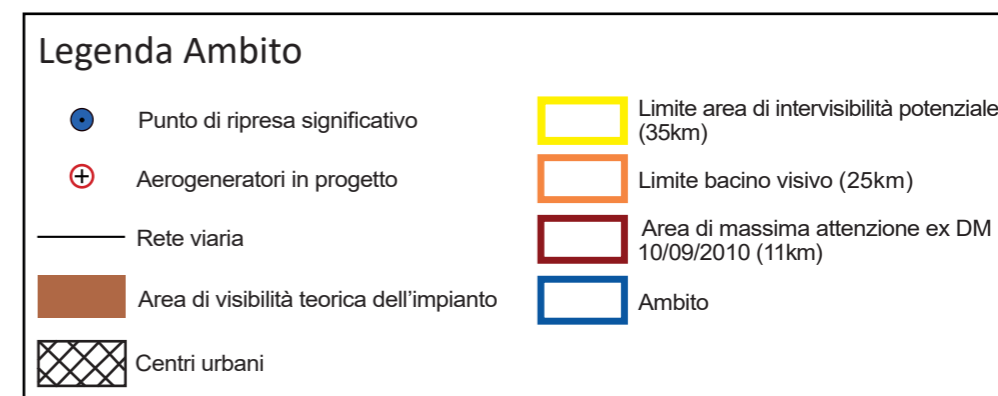

Figura 2: Analisi dei principali elementi strutturanti il paesaggio visuale dell'ambito.



Figura 3: Vista di dettaglio dell'area di progetto.

**Punto di ripresa significativo PF38**  
 Coordinate GB Est: **1543201**  
 Coordinate GB Nord: **4478180**  
 Comune: **Lula**  
 Quota: **657 m**  
 Distanza dal primo aerogeneratore: **19,8 km**

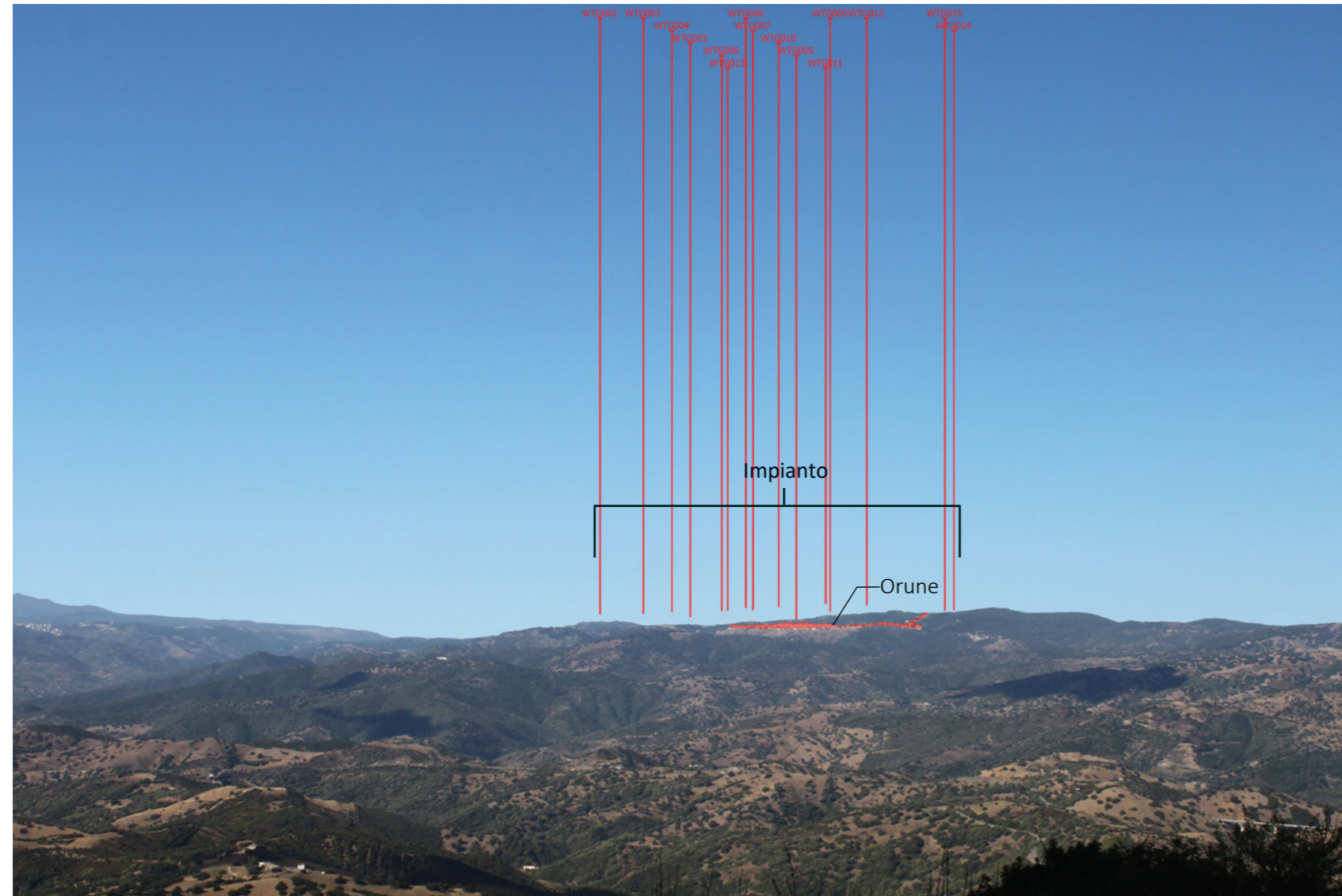
Figura 4: Inquadramento morfo-altimetrico - schematizzazione virtuale della vista.

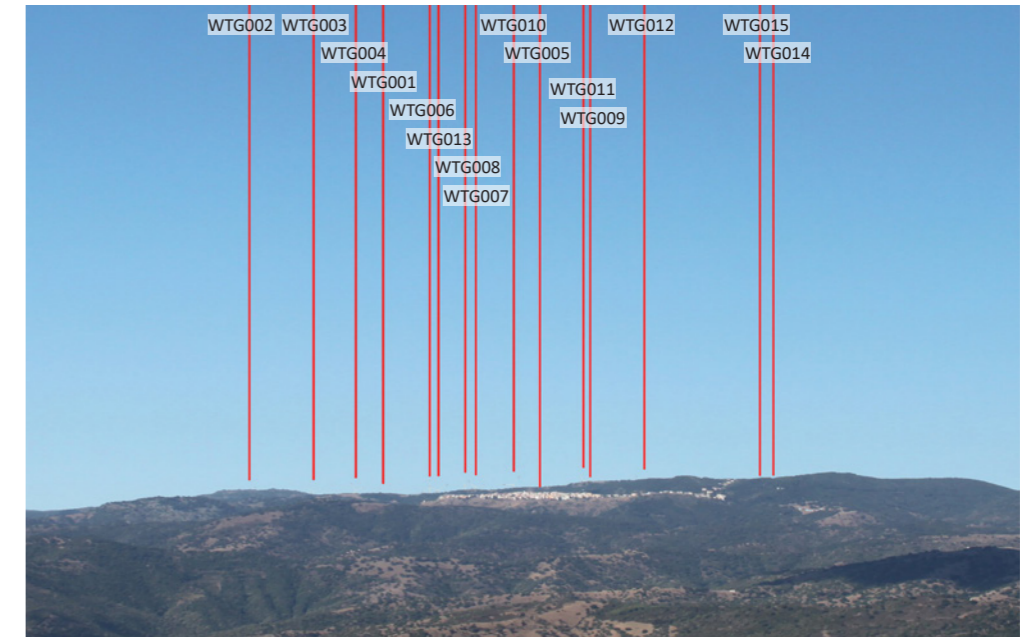

Figura 4: Inquadramento morfo-altimetrico - schematizzazione virtuale della vista.



## AMBITO PERIFERICO DI VISUALE DEL SUPRAMONTE

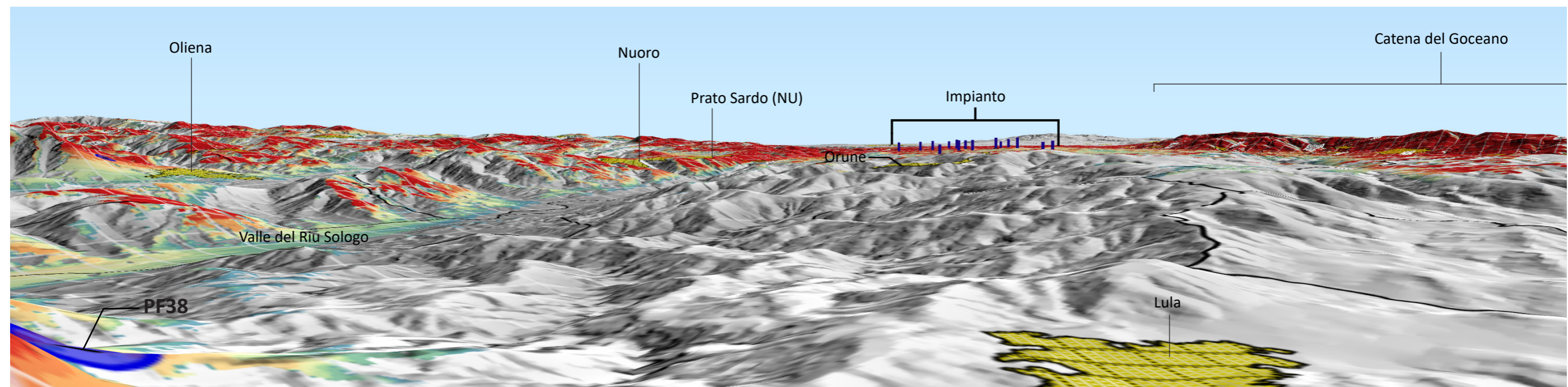
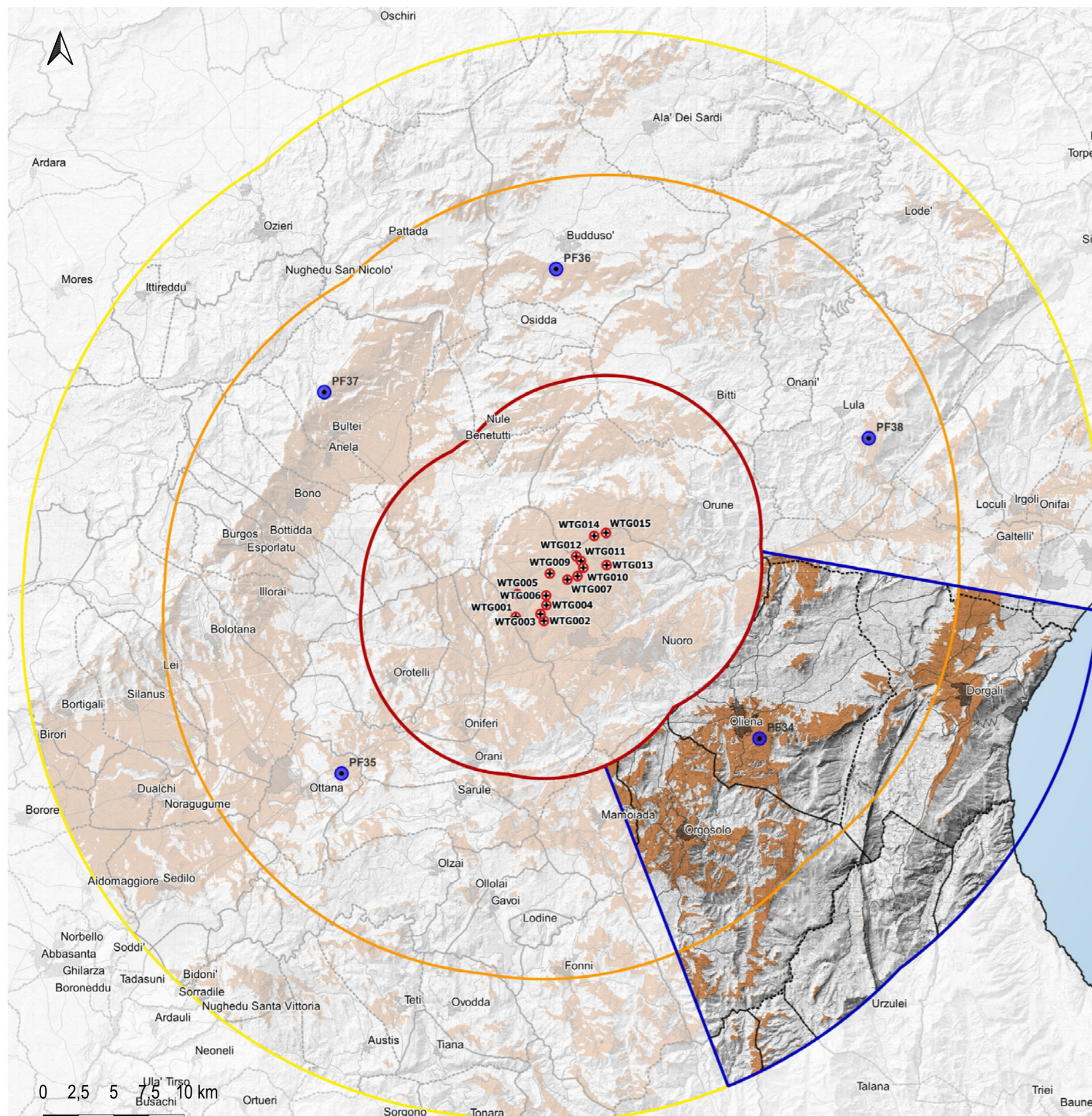

L'ambito territoriale del Supramonte è situato a sud -est dell'area di progetto. La sua morfologia è caratterizzata dalla presenza del Fiume Cedrino e della sua valle a nord, dai rilievi del Supramonte nella restante porzione con le cime P.ta Corراسi e P.ta Sa Pruna e, a sud-est è presente parte dell'Altopiano del Golgo.

Nell'ambito sono presenti: al centro la ZSC denominata "Supramonte di Oliena, Orgosolo e Urzulei - Su Sercone", un altopiano di vastissima estensione, bordato da numerose vette che superano i 1.000 m di quota, e che ha in Punta Corراسi (1463 m) la sua cima più alta; ad est/sud-est è compreso parzialmente il SIC denominato "Golfo di Orosei", costituito da un ampio tratto di costa di circa 40 km di falesie, pareti a picco, terrazze e scarpate. Numerose spiagge ubicate all'interno delle insenature, si aprono lungo il profilo della costa che risulta dominata dalle alte falesie carbonatiche del Golfo di Orosei.

Sono presenti, inoltre, due aree ZPS che coincidono con i due siti sopra descritti per superficie e denominazione. Le aree da cui è possibile scorgere l'impianto sono concentrate prevalentemente a ovest/sud-ovest in corrispondenza dei rilievi del Supramonte che schermano la visibilità nella parte retrostante e, a nord-est, in corrispondenza della valle del Cedrino e sulle cime a est/sud-est dell'agglomerato urbano di Dorgali. I centri urbani che ricadono all'interno dell'ambito sono, da nord a sud: Oliena, Dorgali e Orgosolo.



Figura 1: Inquadramento ambito del Supramonte.



## AMBITO PERIFERICO DI VISUALE DEL SUPRAMONTE - vista dal punto PF34

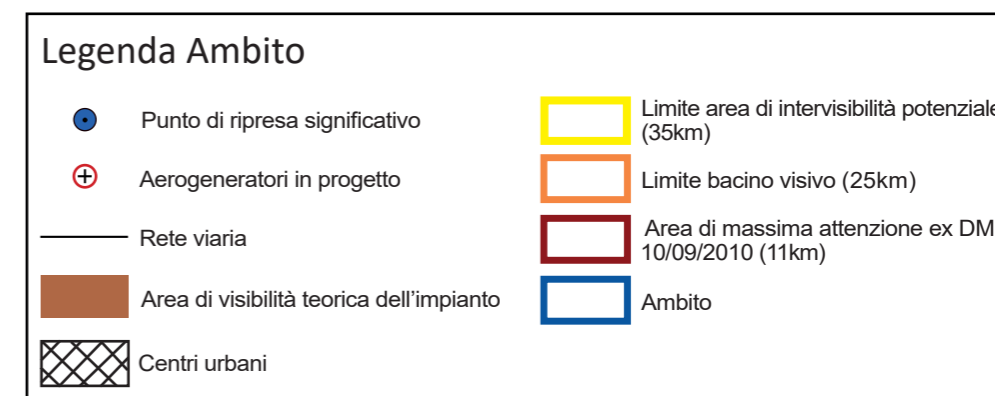

Figura 2: Analisi dei principali elementi strutturanti il paesaggio visuale dell'ambito.



Figura 3: Vista di dettaglio dell'area di progetto.

### Punto di ripresa significativo PF34

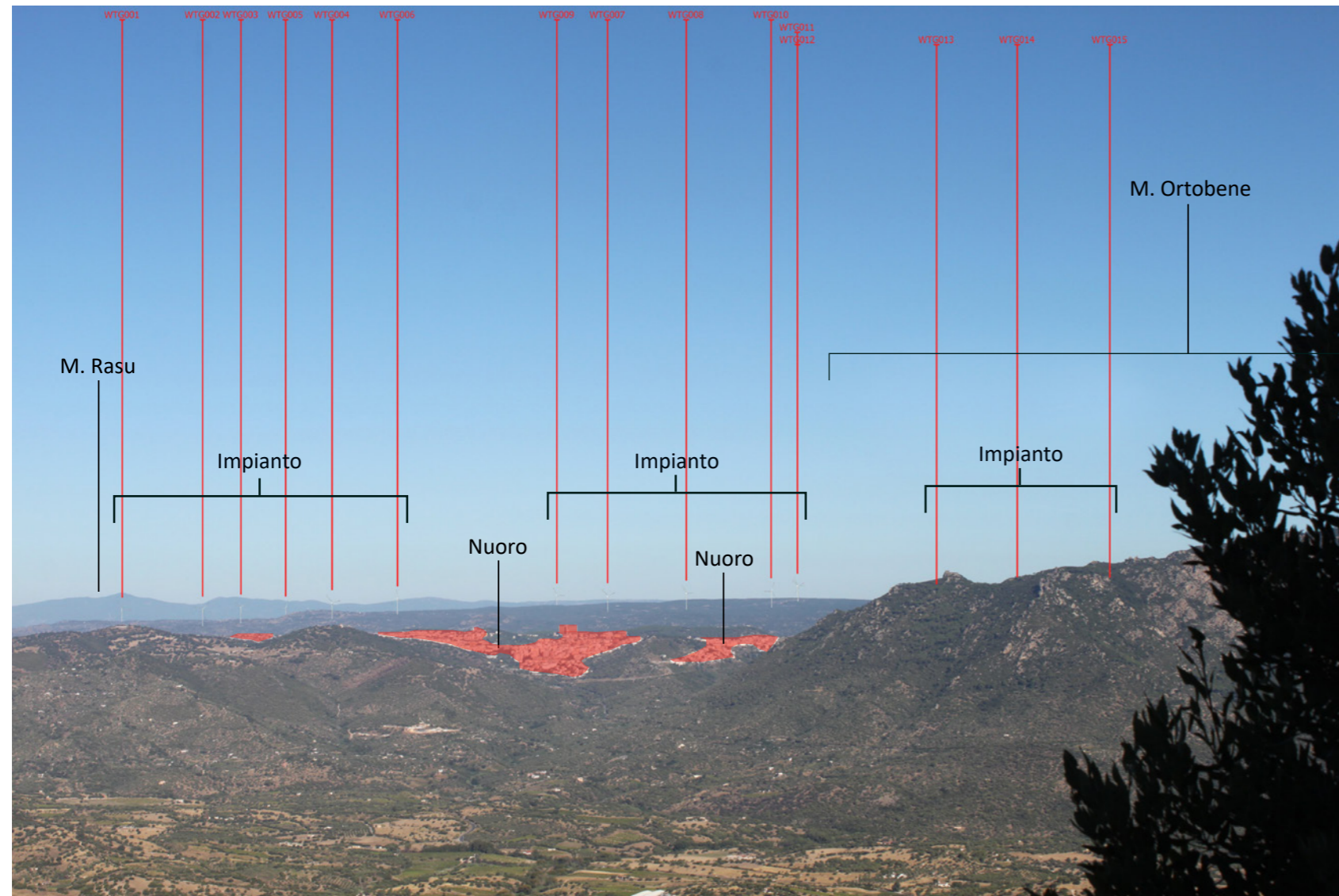
Coordinate GB Est: **1535454**

Coordinate GB Nord: **4457211**

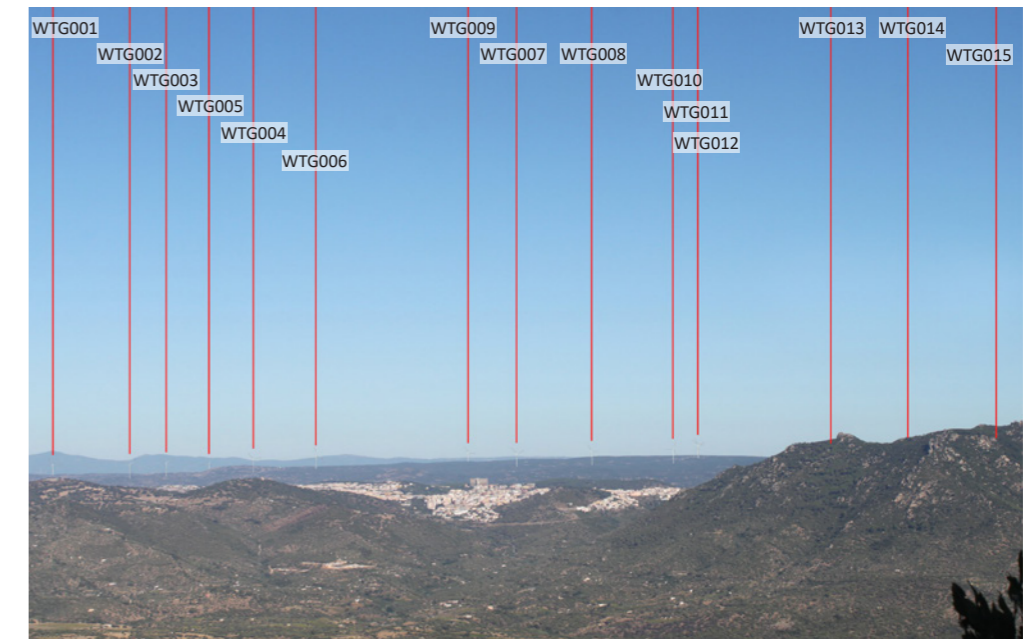
Comune: **Oliena**

Quota: **675 m**

Distanza dal primo aerogeneratore: **16,2 km**

Figura 4: Inquadramento morfo-altimetrico - schematizzazione virtuale della vista.

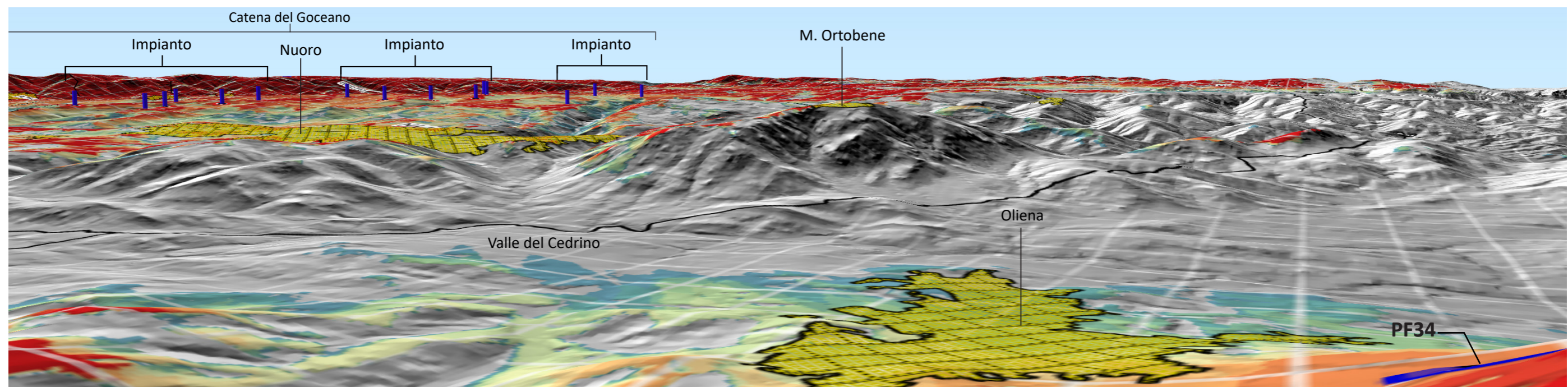



## AMBITO PERIFERICO DI VISUALE DELLA BARBAGIA



Figura 1: Inquadramento ambito della Barbagia.

L'ambito territoriale della Barbagia è situato a sud-ovest dell'area di progetto. La sua morfologia è caratterizzata dalla presenza dell'Altopiano di Abbasanta, dal passaggio del Fiume Tirso e dal Lago Omodeo, dai rilievi del Massiccio del Gennargentu sino alla cima di Monte Spada e P.ta de S'Abile a sud-est.

Nell'ambito sono comprese parzialmente tre aree SIC-ZSC: al centro-nord la ZSC "Monte Gonare" che si articola in due cime a forma di cono ad asse verticale; il SIC denominato "Media Valle del Tirso e Altopiano di Abbasanta-RioSiddu" ad ovest, costituito da due aree con caratteristiche ambientali e paesaggistiche differenti: l'Altopiano di Abbasanta e Paulilatino e la media valle del fiume Tirso; il SIC "Monti del Gennargentu" formato prevalentemente da rocce metamorfiche paleozoiche.

Nelle porzioni a nord-ovest e sud-est dell'ambito sono presenti parzialmente due ZPS: la prima denominata "Altopiano di Abbasanta", zona di riproduzione della gallina prataiola specie tutelata dalla Direttiva Uccelli e la seconda denominata "Monti del Gennargentu".

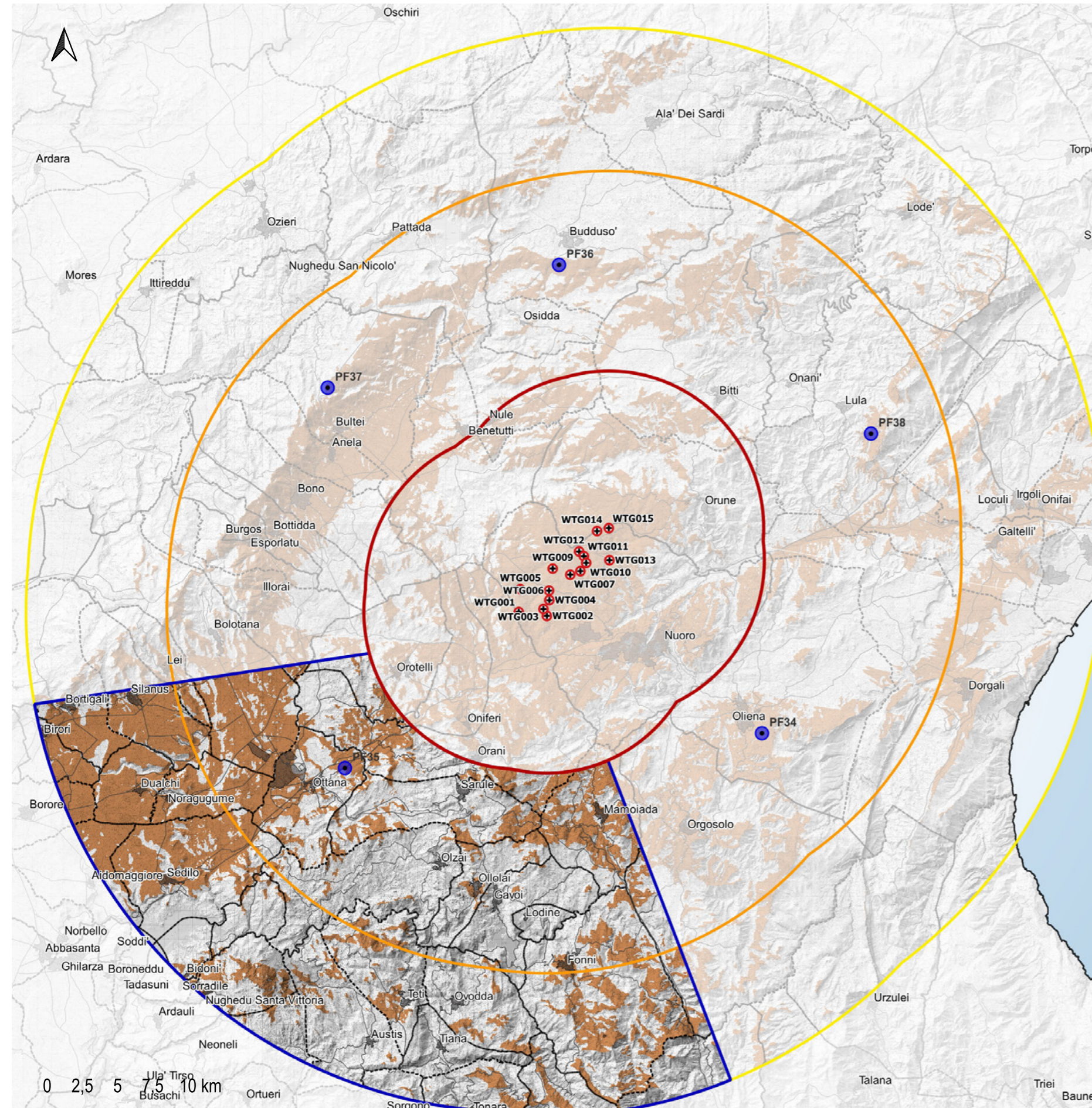
Le aree di maggiore visibilità sono concentrate a ovest, con altre piccole porzioni distribuite sui rilievi principali dell'ambito a sud-est. I centri urbani che ricadono all'interno dell'ambito sono, da nord a sud: Bortigali, Silanus, Birori, Dualchi, Noragugume, Ottana, Sarule, Sedilo, Olzai, Mamoiada, Bidonì, Nughedu S. Vittoria, Ollolai, Gavoi, Austis, Teti, Ovodda, Lodine, Tiana e Fonni.

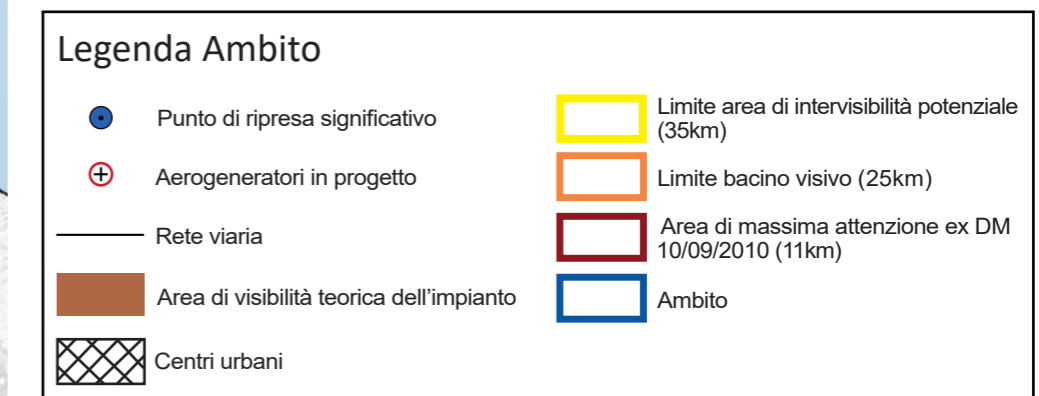



# AMBITO PERIFERICO DI VISUALE DELLA BARBAGIA - vista dal punto PF35



Figura 2: Analisi dei principali elementi strutturanti il paesaggio visuale dell'ambito.



Figura 3: Vista di dettaglio dell'area di progetto.

### Punto di ripresa significativo PF35

Coordinate GB Est: **1505833**

Coordinate GB Nord: **4454774**

Comune: **Ottana**

Quota: **291 m**

Distanza dal primo aerogeneratore: **16,5 km**

Figura 4: Inquadramento morfo-altimetrico - schematizzazione virtuale della vista.

