

IMPIANTO SEZZE - LATINA

STRALCIO CATASTALE CON AREA IMPIANTO SERRE

Scala 1:4000

Layout Serre - (modulo FTV 665Wp)
Potenza impianto: 69420x665Wp = 46.16MWp



LEGENDA particelle interessate		
Foglio	particella	ha netti
146	63	7.843
146	78	4.576
146	94	11.539
146	82	1.582
146	80	0.692
146	81	7.067
147	20	4.700
147	22	14.287
147	28	7.353
147	6	0.050
148	55	1.183
148	57	0.979
148	59	6.811
148	35	0.712
148	37	4.638
148	43	7.779
148	11	7.814
TOTALE	89.60	ha
Particelle comprese nell'area intervento ma non coperte dall'impianto serre		
Foglio	particella	ha netti
147	6	0.050 ha
148	11	7.814 ha
TOTALE	7.864	ha

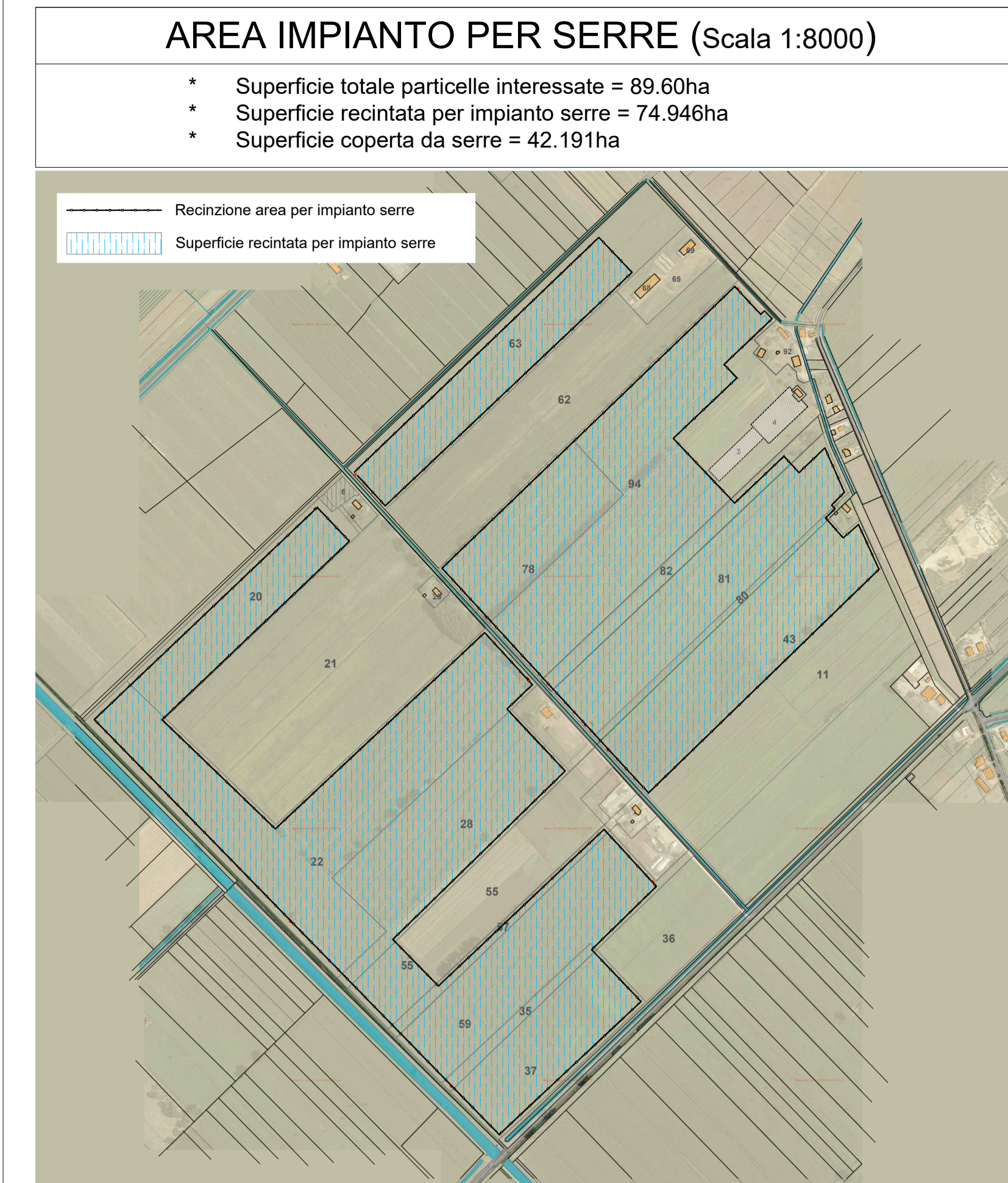

LEGENDA IMPIANTO FTV

- Profilo area totale particelle di intervento per installazione impianto fotovoltaico
- Recinzione impianto
- Viabilità interna
- Fascia di mitigazione perimetrale
- Serre con moduli FTV da 665Wp
- Cabine elettriche Power Station
- Cabine elettriche di consegna DG2092
- Cabine elettriche Sezionamento Utente
- Canali d'acqua

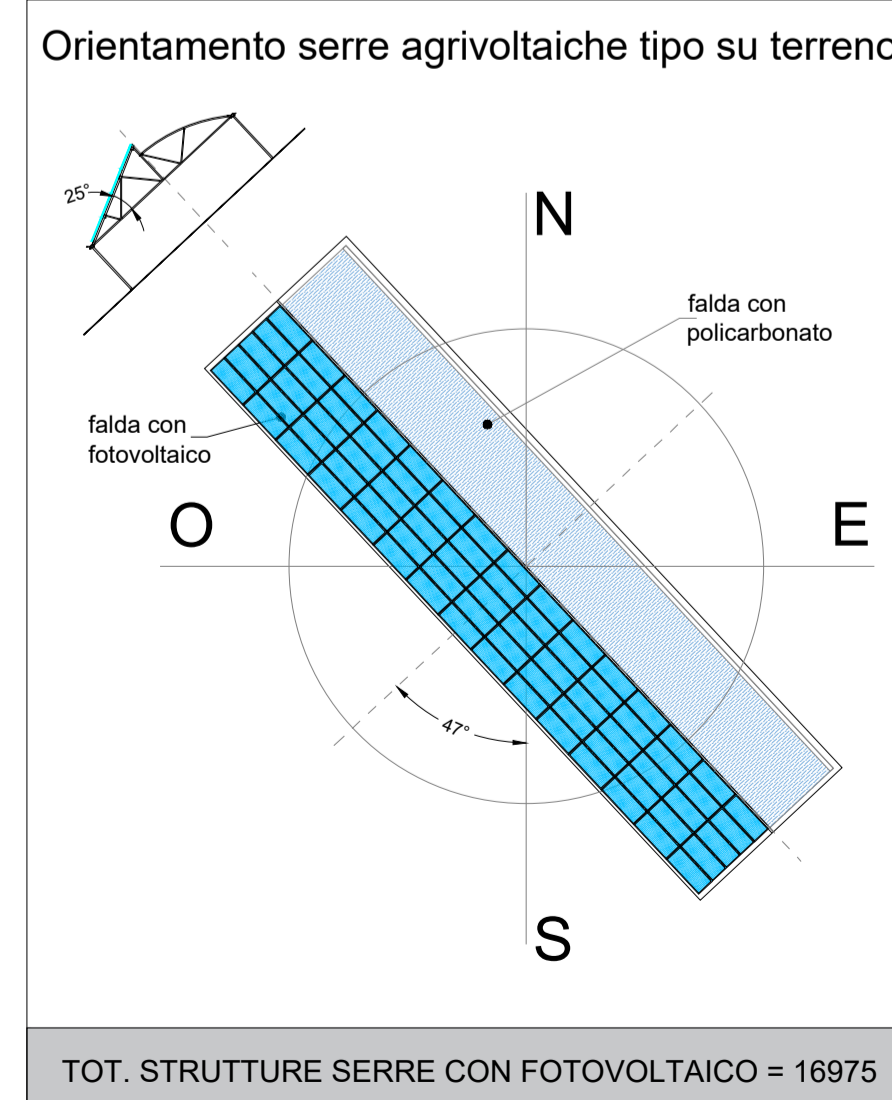

Regione Lazio
Provincia di Latina
Comune di Sezze



NOME ELABORATO: Piano particellare grafico e descrittivo
Art. 27 bis del D.Lgs. 152/2006

CODICE ELABORATO: REV: DATA: SCALA:
LT_SEZ-PD08 MAR/2022 Varie

Committente
MARSEGLIA AMARANTO GREEN SRL
Via Orti, 1/A
37050 San Pietro di Morubio (VR)
tel. +39 0874 67618 - fax. +39 0874 1862021
C.F. e P.IVA 11046820962

Progettazione
Silver Ridge PPOWER
Silver Ridge Power Italia Srl
Sede legale: Via Silvio D'Amico, 53 | 00145 Roma
P.IVA e C.F. 09682631008
Unità locale: via L. Iammarino, 2 | 86025 Ripalimosani (CB)
Tel. + 39 0874 67618 | fax + 39 0874 1862021
info@srpi.eu | www.amarantoholding.com

LIVELLO DI PROGETTAZIONE: PROGETTO DEFINITIVO
Realizzazione ed esercizio di un impianto su serre agrivoltaiche della potenza di 46,16 MWp e delle opere di connessione
Comune di Sezze (LT), Via Migliara, 48 sx
Coordinate geografiche: 41°27'13.5"N 13°05'52.2"E / 41.453746N, 13.097829E

TIMBRI E FIRMA: