

Regione Lazio

Provincia di Latina

Comune di Sezze



Titolo elaborato: Localizzazione intervento su Piano Assetto del Parco

Codice elaborato: LT_SEZ-PD27

Art.27 bis del d.Lgs 152/2006

Committente

MARSEGLIA AMARANTO GREEN SRL

Via Orti, 1/A
37050 – San Pietro di Morubio (VR)
tel. + 39 0874 67618 - fax + 39 0874 1862021
P. Iva e C.F. 11046820962

Realizzazione ed esercizio di un impianto su serre agrivoltaiche
della potenza di 46,16 MWp e delle opere di connessione
Comune di Sezze (LT),
località Via Migliara, 48 sx
Coordinate geografiche:
41°27'13.5"N 13°05'52.2"E / 41.453746N, 13.097829E

Ing. Stefano Felice



Arch. Salvatore Pozzuto

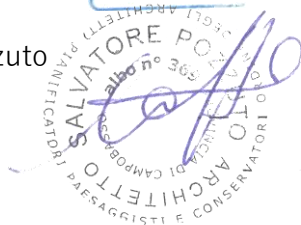

Aree naturali protette del Lazio - Piani Assetto del Parco

I "Piani di Assetto del Parco" hanno la finalità di garantire la tutela del territorio dei parchi della Regione Lazio, di tutti i beni paesaggistici, naturali, storici e culturali in esso contenuti e di garantirne il corretto uso e la fruizione, attraverso le normative, gli interventi e le azioni ritenuti necessari. Hanno inoltre la finalità di assicurare lo sviluppo economico e sociale delle popolazioni locali; in particolare stabiliscono la perimetrazione definitiva del territorio del Parco, prevedono l'organizzazione generale del territorio dell'area naturale protetta e la sua articolazione in zone e sottozone, nonché le azioni e gli interventi necessari e/o opportuni per garantire la tutela, il godimento e l'uso dei beni e delle risorse. Definiscono gli indirizzi ed i criteri per gli interventi sulla flora, sulla fauna, sul paesaggio e sui beni naturali e culturali in genere, individuano e disciplinano le destinazioni d'uso pubblico o privato, prevedono i diversi gradi di accessibilità pedonale e veicolare, individuano e disciplinano l'uso delle attrezzature ed i servizi per la fruizione del Parco. Individuano infine le aree contigue quali ambiti di continuità ecologica, utili a garantire la protezione dell'area naturale protetta, la migliore tutela dei beni contenuti ed il rapporto con le aree adiacenti e le altre aree protette vicine.

Ad oggi il Lazio è interessato da 92 Aree Naturali Protette (AA.NN.PP.) terrestri per un totale di superficie protetta pari a 232.564 ettari, che corrispondono a circa il 13,5% del territorio regionale.

Le 92 AA.NN.PP. sono così suddivise:

- 3 parchi nazionali;
- 16 parchi regionali;
- 4 riserve naturali statali;
- 31 riserve naturali regionali;
- 38 monumenti naturali.

A queste si aggiungono 3163 ettari di aree di protezione esterna alle aree protette (aree contigue) e due aree marine protette per 4.687 ettari. Le aree protette regionali formano un Sistema.

Le aree protette, con la loro complessità e varietà, tutelano la biodiversità e promuovono lo sviluppo sostenibile dei territori, studiando e conservando specie ed ecosistemi, recuperando e valorizzando gli ambienti naturali e le ricchezze storiche, culturali e antropologiche e realizzando iniziative e programmi per la sensibilizzazione e il coinvolgimento dei fruitori (corsi di educazione ambientale, iniziative di turismo naturalistico e didattico. Si attua così un nuovo modo di intendere le aree protette, viste non come riserve separate dal resto del mondo, ma come realtà capaci di reinterpretare i servizi alla popolazione orientandoli verso nuove funzioni di aggregazione e attività culturale, alla continua ricerca di una migliore qualità della vita, sia per le generazioni attuali che per quelle future.

La zona oggetto d'interesse non ricade in aree vincolate e/o soggette a Piano di Assetto del Parco.

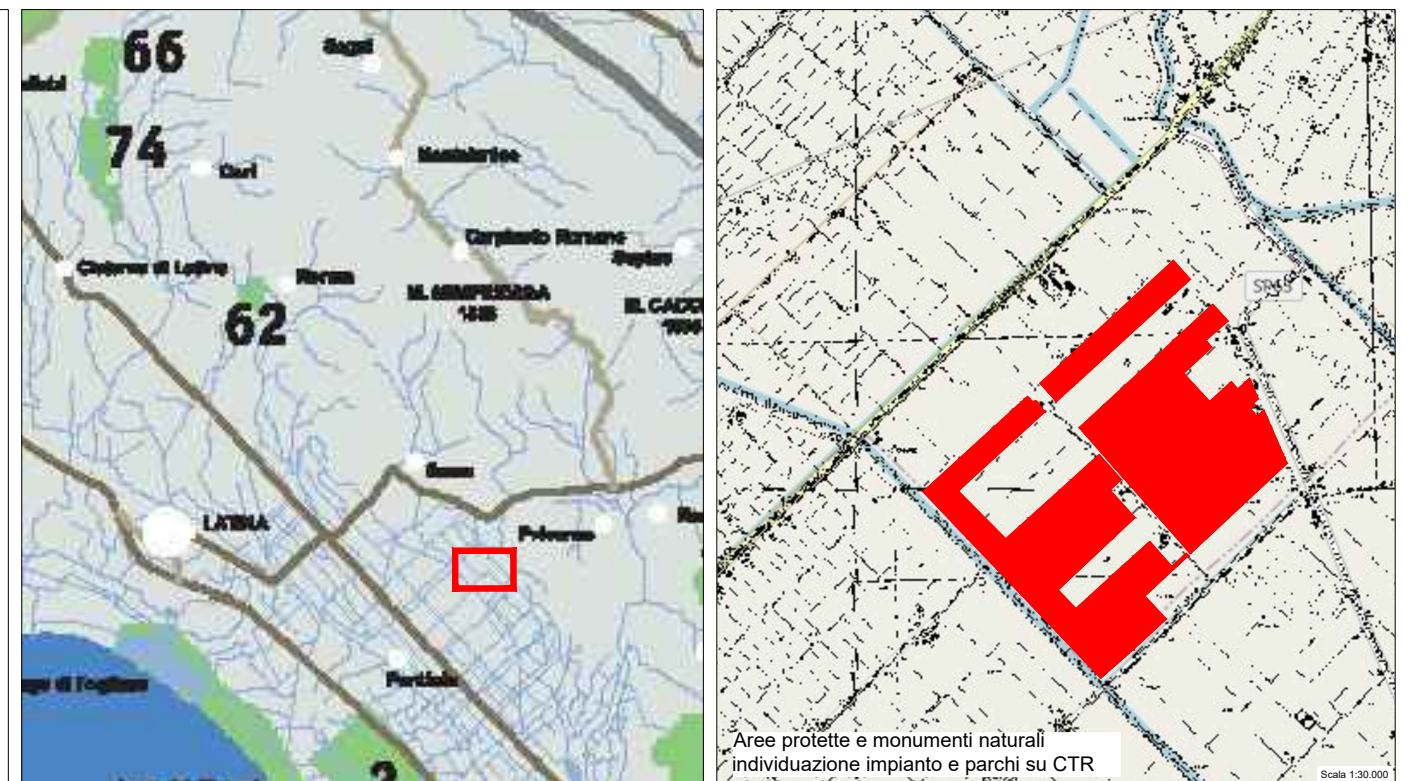
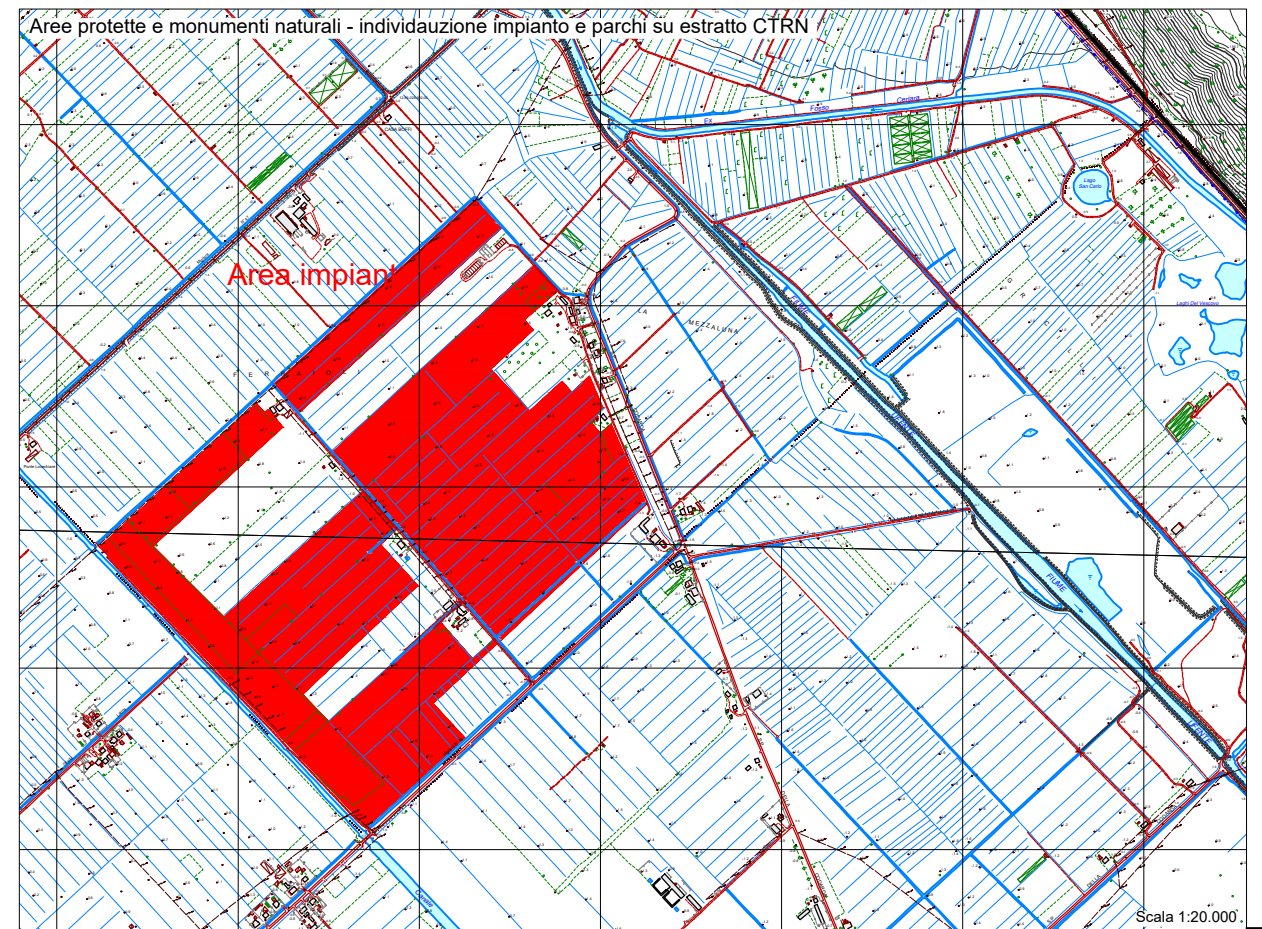

COMMITTENTE:	PROGETTAZIONE:	LOCALIZZAZIONE IMPIANTO:	DESCRIZIONE IMPIANTO:	TITOLO ELABORATO:
Marseglia AMARANTO GREEN S.R.L. via Orti, 1/A 37050 San Pietro di Morubio (VR) C.F. e P.IVA 11046820962	Silver Ridge P2W ER Sede legale: Via Silvio D'Amico, 53 - 00145 Roma - P.IVA e C.F. 0962631008 Unità locale: via L. Barmarino, 2 - 86025 Ripalimosani (CB) Tel. + 39 0874 476138 - fax + 39 0874 1862021 info@silverridge.it www.amarantogreen.com	Sezze (LT) Coordinate geografiche: 41°27'13.5"N 13°05'52.2"E / 41.453746N, 13.097829E	Realizzazione ed esercizio di un impianto agrivoltatico su serre della potenza di 46,16 MWp , e delle opere di connessione sito nel Comune di Sezze (LT) via Migliara, 48 sx	Codice elaborato: LT_SEZ-PD27 Nome elaborato: Localizzazione dell'intervento su Piano di Assetto del Parco
				SCALA: Varie DATA: MAR/2022