

# IMPIANTO SEZZE - LATINA

## STRALCIO CATASTALE CON AREA IMPIANTO SERRE

Scala 1:4000

Layout Serre - (modulo FTV 665Wp)  
Potenza impianto: 69420x665Wp = 46.16MWp

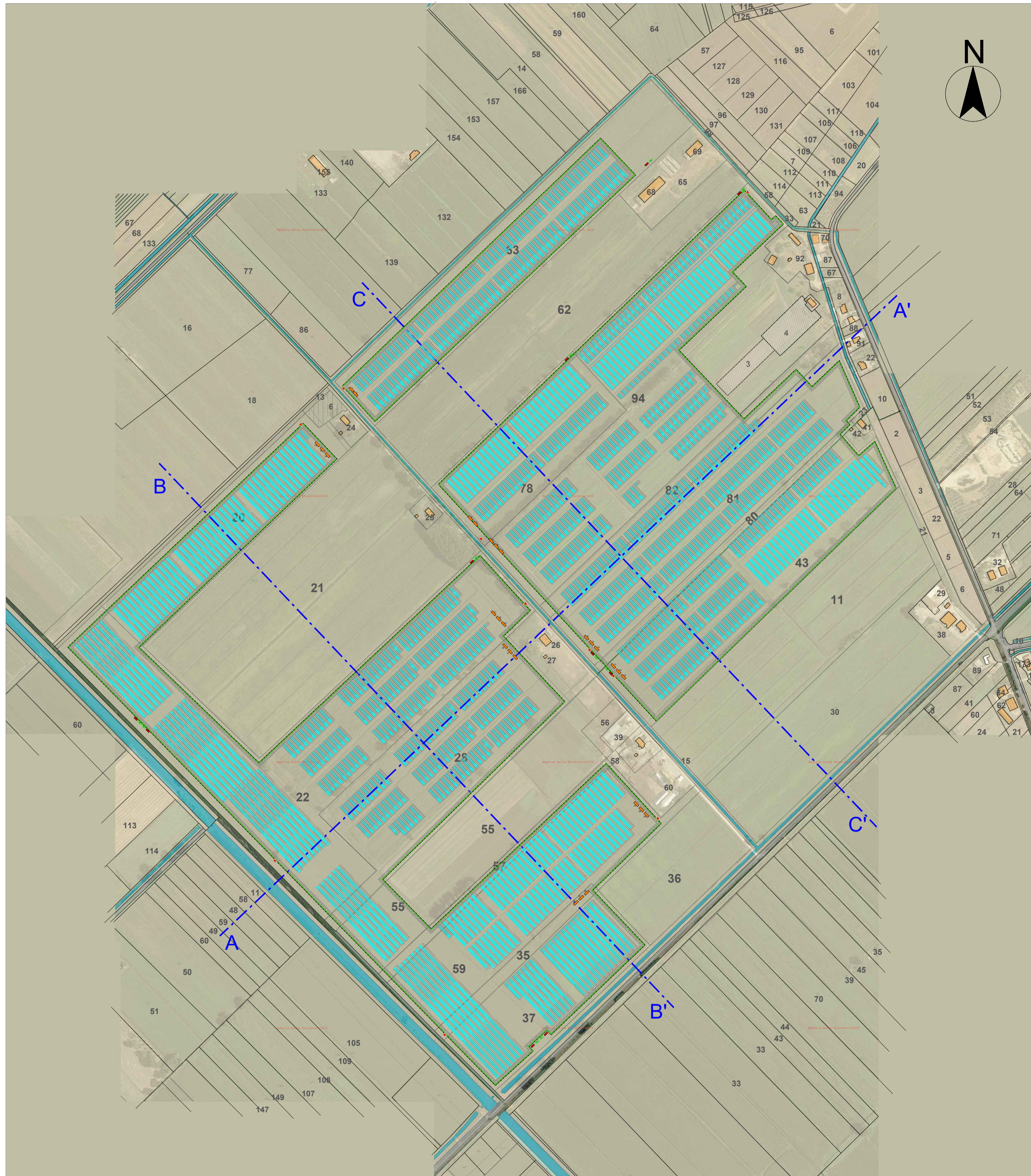

### LEGENDA particelle interessate

| Foglio | particella | ha netti |
|--------|------------|----------|
| 146    | 63         | 7.843    |
| 146    | 78         | 4.576    |
| 146    | 94         | 11.539   |
| 146    | 82         | 1.582    |
| 146    | 80         | 0.692    |
| 146    | 81         | 7.067    |

|     |    |        |
|-----|----|--------|
| 147 | 20 | 4.700  |
| 147 | 22 | 14.287 |
| 147 | 28 | 7.353  |
| 147 | 6  | 0.050  |

|     |    |       |
|-----|----|-------|
| 148 | 55 | 1.183 |
| 148 | 57 | 0.979 |
| 148 | 59 | 6.811 |
| 148 | 35 | 0.712 |
| 148 | 37 | 4.638 |
| 148 | 43 | 7.779 |
| 148 | 11 | 7.814 |

**TOTALE 89.60 ha**

Particelle comprese nell'area  
intervento ma non coperte  
dall'impianto serre

| Foglio | particella | ha netti |
|--------|------------|----------|
| 147    | 6          | 0.050 ha |
| 148    | 11         | 7.814 ha |

**TOTALE 7.864 ha**

### AREA IMPIANTO PER SERRE (Scala 1:8000)

- \* Superficie totale particelle interessate = 89.60ha
- \* Superficie recintata per impianto serre = 74.946ha
- \* Superficie coperta da serre = 42.191ha



### LEGENDA IMPIANTO FTV

- Recinzione impianto
- Viabilità interna
- Fascia di mitigazione perimetrica
- Serre con moduli FTV da 665Wp
- Cabine elettriche Power Station
- Cabine elettriche di consegna DG2092
- Cabine elettriche Sezionamento Utente
- Canali d'acqua

### Orientamento serre agrivoltaiche

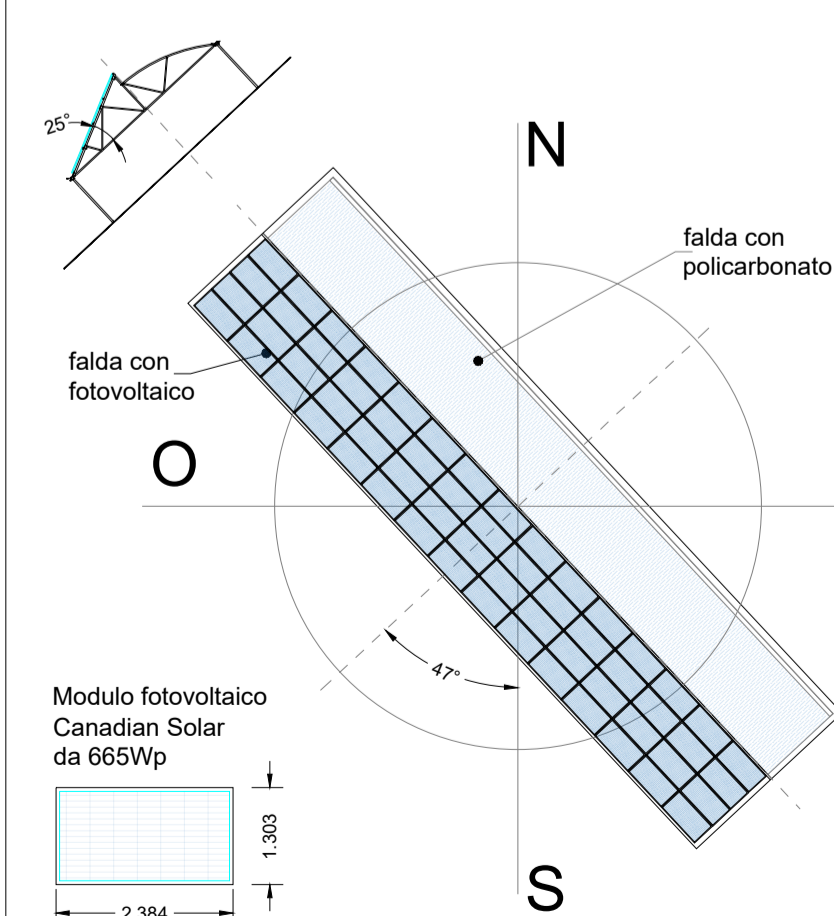

TOT. STRUTTURE SERRE CON FOTOVOLTAICO = 16975

Regione Lazio  
Provincia di Latina  
Comune di Sezze



**NOME ELABORATO: Layout dell'impianto serre agrivoltaiche**  
Art. 27 bis del D.Lgs. 152/2006

CODICE ELABORATO: REV: DATA: SCALA:  
LT\_SEZ-PD35.a MAR/2022 Varie

Committente

**MARSEGLIA AMARANTO GREEN SRL**  
Via Orti, 1/A  
37050 San Pietro di Morubio (VR)  
tel. +39 0874 67618 - fax. +39 0874 1862021  
C.F. e P.IVA 11046820962

Progettazione

**Silver Ridge POWER**  
Silver Ridge Power Italia Srl  
Sede legale: Via Silvio D'Amico, 53 | 00145 Roma  
P.Iva e C.F. 09682631008  
Unità locale: via L. Lammarino, 2 | 86025 Ripalimosani (CB)  
Tel. + 39 0874 67618 | fax + 39 0874 1862021  
info@srpi.eu | www.amarantoholding.com

LIVELLO DI PROGETTAZIONE: PROGETTO DEFINITIVO

Realizzazione ed esercizio di un impianto su serre agrivoltaiche  
della potenza di 46,16 MWp e delle opere di connessione  
Comune di Sezze (LT), Via Migliara, 48 sx

TIMBRI E FIRMA:

