

IMPIANTO SEZZE - LATINA
 RILIEVO PLANOALTIMETRICO DELL'AREA OGGETTO DI IMPIANTO
 Scala 1:5000



AREA IMPIANTO PER SERRE (Scala 1:8000)
 * Superficie totale particelle interessate = 89.60ha
 * Superficie recintata per impianto serre = 74.946ha
 * Superficie coperta da serre = 42.191ha



Legenda

- Area di interesse
- Curve di livello 50cm
- Strade
- Linea Media-Alta Tensione
- Pali Media-Alta Tensione
- Edificato

Regione Lazio
 Provincia di Latina
 Comune di Sezze

SEZIONI IMPIANTO (scala 1:4000)

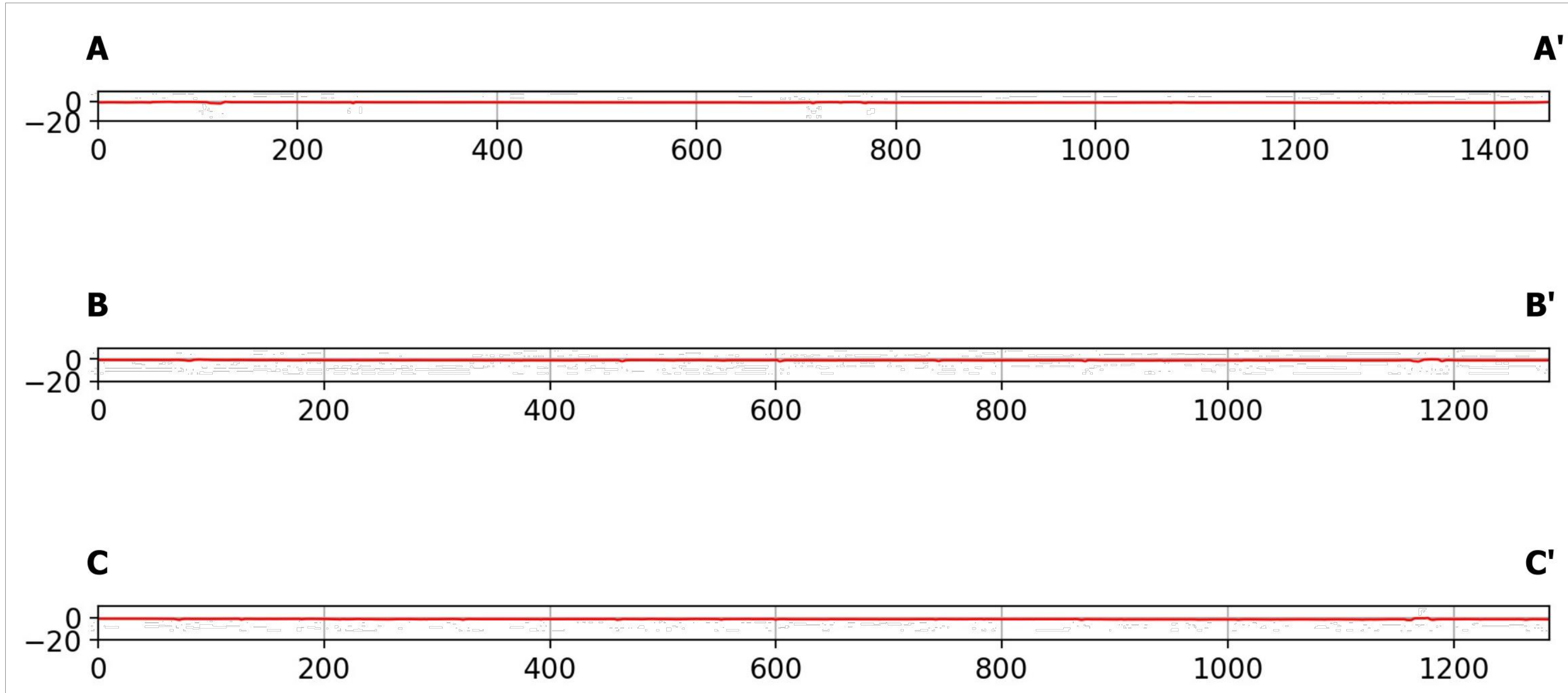

NOME ELABORATO: Planimetria con curve di livello e sezioni terreno stato di fatto
 Art. 27 bis del D.Lgs. 152/2006

CODICE ELABORATO: REV: DATA: SCALA:
 LT_SEZ-PD37 MAR/2022 Varie

Committente
MARSEGLIA AMARANTO GREEN SRL
 Via Orti, 1/A
 37050 San Pietro di Morubio (VR)
 tel. +39 0874 67618 - fax. +39 0874 1862021
 C.F. e P.IVA 11046820962

Progettazione
Silver Ridge POWER
 Silver Ridge Power Italia Srl
 Sede legale: Via Silvio D'Amico, 53 | 00145 Roma
 P.Iva e C.F. 09682631008
 Unità locale: via L. Iammarino, 2 | 86025 Ripalimosani (CB)
 Tel. + 39 0874 67618 | fax + 39 0874 1862021
 info@srpi.eu | www.amarantoholding.com

LIVELLO DI PROGETTAZIONE: PROGETTO DEFINITIVO
 Realizzazione ed esercizio di un impianto su serre agrivoitaiche della potenza di 46,16 MWp e delle opere di connessione Comune di Sezze (LT), Via Migliara, 48 sx

TIMBRI E FIRMA: