

Regione Lazio

Provincia di Latina

Comune di Sezze



Inquadramento dell'area di impianto su
PTPR Tav. A
LT_SEZ-INT03

Art.27 bis del d.Lgs 152/2006

Committente

MARSEGLIA AMARANTO GREEN SRL.

Via Orti, 1/A
37050 – San Pietro di Morubio (VR)
tel. + 39 0874 67618 - fax + 39 0874 1862021
P. Iva e C.F. 11046820962

Realizzazione ed esercizio di un impianto su serre agrivoltaiche
della potenza di 46,16 MWp e delle opere di connessione
Comune di Sezze (LT),
località Via Migliara, 48 sx
Coordinate geografiche:
41°27'13.5"N 13°05'52.2"E / 41.453746N, 13.097829E

Ing. Stefano Felice



Arch. Salvatore Pozzuto



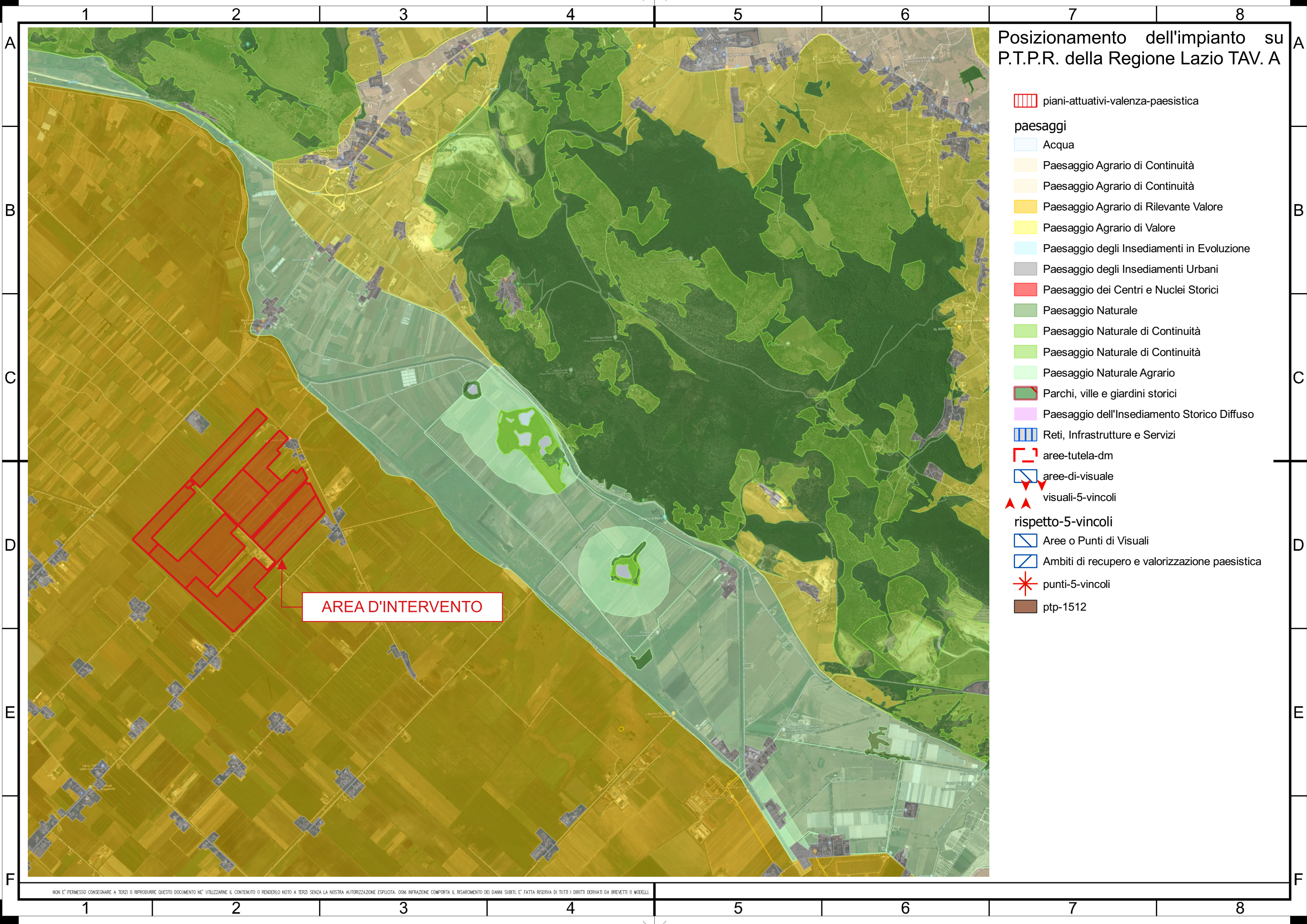

Posizionamento dell'impianto su P.T.P.R. della Regione Lazio TAV. A

- piani-attuativi-valenza-paesistica
- paesaggi**
- Acqua
- Paesaggio Agrario di Continuità
- Paesaggio Agrario di Continuità
- Paesaggio Agrario di Rilevante Valore
- Paesaggio Agrario di Valore
- Paesaggio degli Insediamenti in Evoluzione
- Paesaggio degli Insediamenti Urbani
- Paesaggio dei Centri e Nuclei Storici
- Paesaggio Naturale
- Paesaggio Naturale di Continuità
- Paesaggio Naturale di Continuità
- Paesaggio Naturale Agrario
- Parchi, ville e giardini storici
- Paesaggio dell'Insediamento Storico Diffuso
- Reti, Infrastrutture e Servizi
- aree-tutela-dm
- aree-di-visuale
- visuali-5-vincoli
- rispetto-5-vincoli**
- Aree o Punti di Visuali
- Ambiti di recupero e valorizzazione paesistica
- punti-5-vincoli
- ptp-1512

AREA D'INTERVENTO