

Regione Lazio

Provincia di Latina

Comune di Sezze



Distanza dell'area di impianto dal Punto Archeologico

LT_SEZ-INT07

Art.27 bis del d.Lgs 152/2006

Committente

MARSEGLIA AMARANTO GREEN SRL.

Via Orti, 1/A
37050 – San Pietro di Morubio (VR)
tel. + 39 0874 67618 - fax + 39 0874 1862021
P. Iva e C.F. 11046820962

Realizzazione ed esercizio di un impianto su serre agrivoltaiche della potenza di 46,16 MWp e delle opere di connessione
Comune di Sezze (LT),
località Via Migliara, 48 sx
Coordinate geografiche:
41°27'13.5"N 13°05'52.2"E / 41.453746N, 13.097829E

Ing. Stefano Felice



Arch. Salvatore Pozzuto



A DISTANZA DELL'IMPIANTO DAL "PUNTO ARCHEOLOGICO" PIU' VICINO (scala 1:15000)

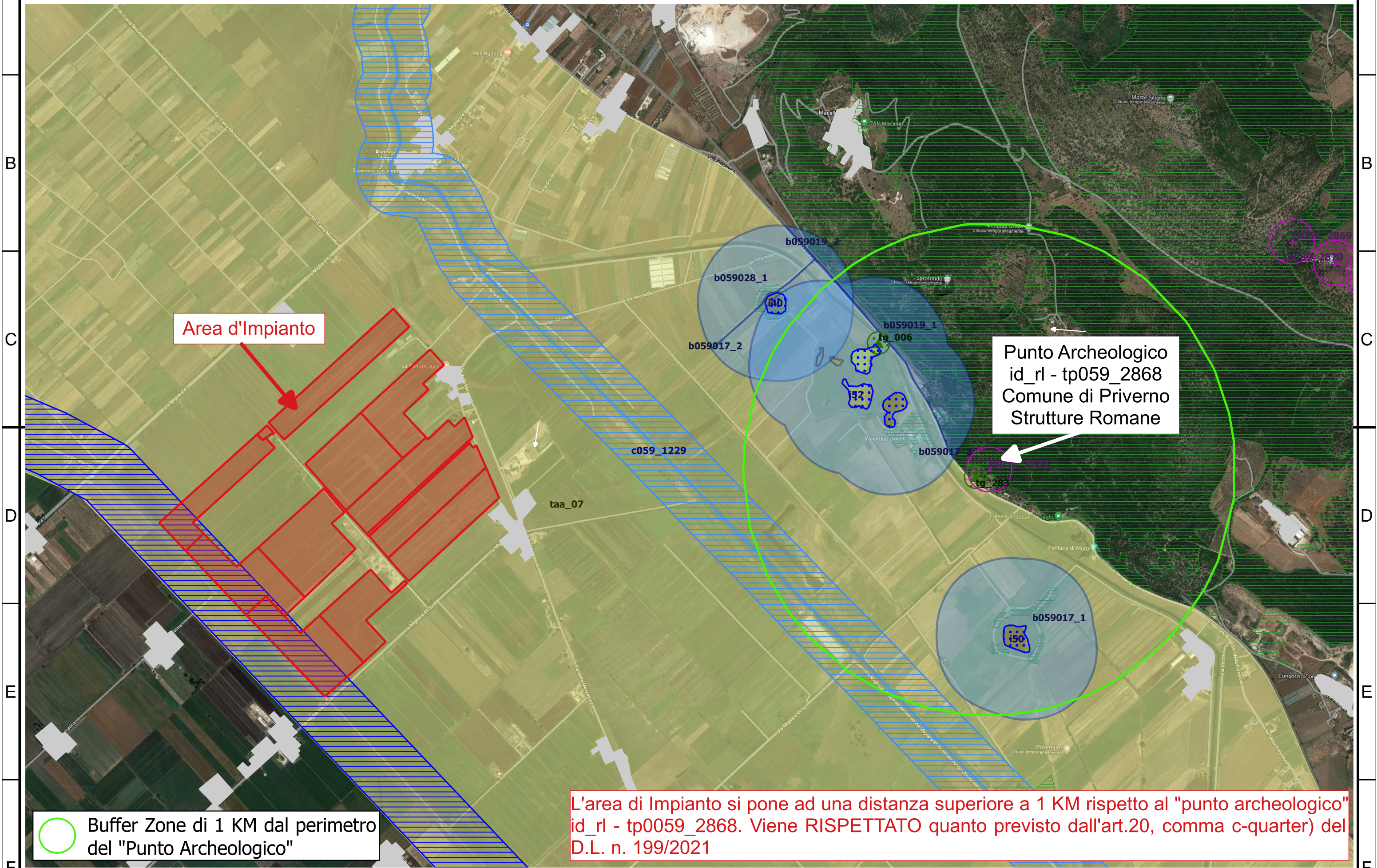

Area d'Impianto

Punto Archeologico
id_rl - tp059_2868
Comune di Priverno
Strutture Romane

○ Buffer Zone di 1 KM dal perimetro del "Punto Archeologico"

L'area di Impianto si pone ad una distanza superiore a 1 KM rispetto al "punto archeologico" id_rl - tp0059_2868. Viene RISPETTATO quanto previsto dall'art.20, comma c-quarter) del D.L. n. 199/2021