Firmato digitalmente da
Carlo Graneroli SALVETTI
CN = Graneroli Carlo STEFANO
O = Ordine degli Ingegneri della Provincia di Sondrio
C = IT

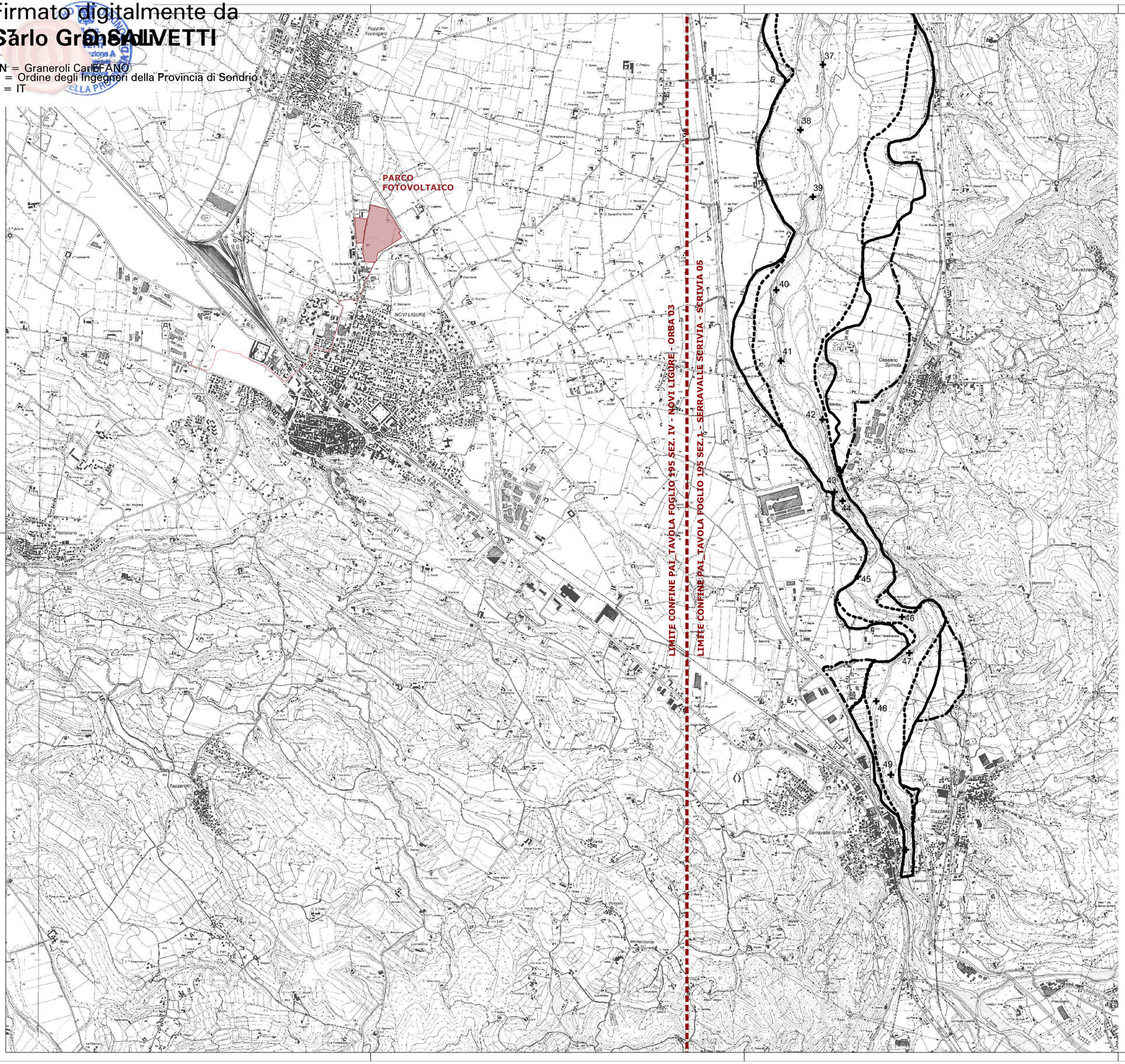

LEGENDA

----------	limite (*) tra la Fascia A e la Fascia B
————	limite (*) tra la Fascia B e la Fascia C
-·-·-·-	limite (*) esterno della Fascia C
●●●●●●●●	limite (*) di progetto tra la Fascia B e la Fascia C

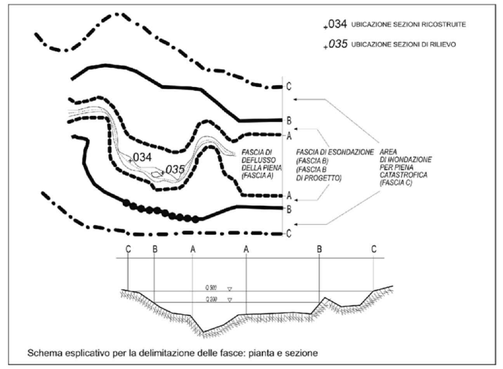

Schema esplicativo per la delimitazione delle fasce: pianta e sezione

Elementi conoscitivi

area inondabile per eventi della piena di riferimento in assenza dell'intervento di realizzazione del limite del progetto
(solo per i corsi d'acqua per i quali è disponibile lo specifico approfondimento)

Inquadramento

LAMBRO 09 SEZ. I — **rimando ad altra tavola e numero della tavola**

Comune
NOVI LIGURE

Provincia
ALESSANDRIA

Salvetti Graneroli engineering

IMPIANTO SOLARE AGRIVOLTAICO "NOVI LIGURE SOLAR 1"

Progetto

IMPIANTO FOTOVOLTAICO A TERRA PER LA PRODUZIONE DI ENERGIA ELETTRICA SITO NEL COMUNE DI NOVI LIGURE (AL)

Istanza di valutazione di impatto ambientale per la costruzione e l'esercizio di impianti di produzione di energia elettrica alimentati da fonti rinnovabili ai sensi degli artt. 23, 24-24bis e 25 del D.Lgs.152/2006

PROGETTO DEFINITIVO

Oggetto
B - INQUADRAMENTI
PIANO STRALCIO PER L'ASSETTO IDROGEOLOGICO (PAI)
Tavola di delimitazione delle fasce pluviali

Aggiornamenti

Rev.	Data	Descrizione
0	29/06/2022	Emissione

Firmato digitalmente da:
RUBENBACH KALIA
Firmato il 19/07/2022 07:55
Seriale Certificato: 1571295
Valido dal 24/06/2022 al 24/06/2025
InfoCamere Qualified Electronic Signature CA

Committente
ELLOMAY SOLAR ITALY SIXTEEN S.r.l
Via Sebastian Altmann, 9 - Bolzano (BZ)

Data	Scala	Tavola
29/06/2022	1:20000	B.04_00

Progettista

Dott. Ing. STEFANO SALVETTI
n. 459 sezione A
a-Civile e ambientale
b-Industriale
c-Dell'informazione
ORDINE INGEGNERI DELLA PROVINCIA DI SONDRIO

Dott. Ing. CARLO GRANEROLI
n. 517 sezione A
a-Civile e ambientale
b-Industriale
c-Dell'informazione
ORDINE INGEGNERI DELLA PROVINCIA DI SONDRIO

SONDRIO L. Mallero Cadorna, 49
T 0342.211625
F 0342.519070
E info@salvettigraneroli.com
C.F./P.IVA 01013400146

LANZADA via Palù, 414
T 0342.556372
F 0342.556372
E info@studiosalvetti.com
P.IVA 00737360149