Firmato digitalmente da
Carlo Graneroli SALVETTI
CN = Graneroli Carlo STANO
O = Ordine degli Ingegneri della Provincia di Sondrio
C = IT

SEZIONE TIPO 3
Scala 1:100

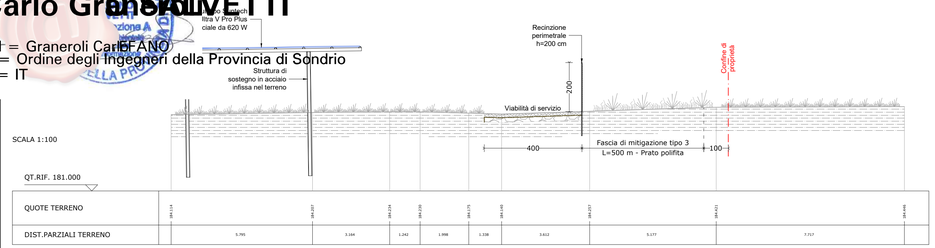

SEZIONE TIPO 2
Scala 1:100

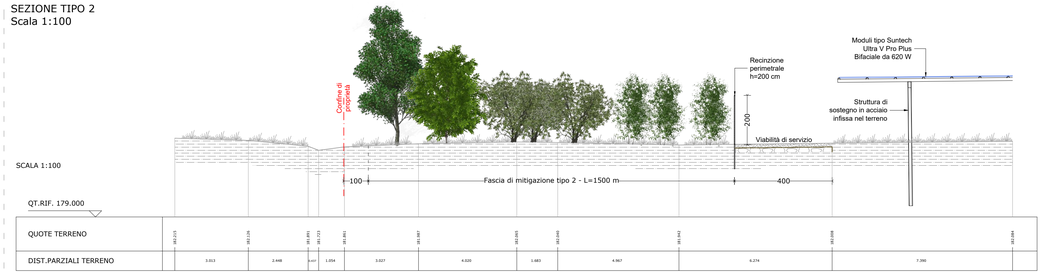

INQUADRAMENTO
Scala 1:5000

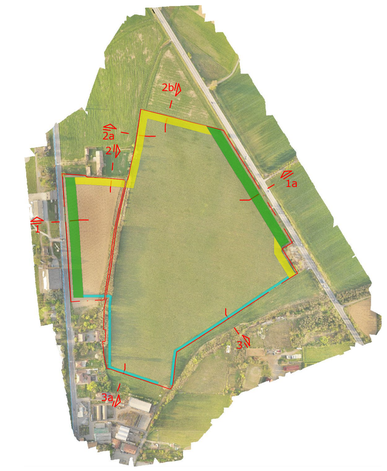

LEGENDA

- SEZIONE TIPO 1 — Larghezza fascia di mitigazione 20m
- SEZIONE TIPO 2 — Larghezza fascia di mitigazione 15m
- SEZIONE TIPO 3 — Larghezza fascia di mitigazione 5m

SEZIONE TIPO 3a
Scala 1:100

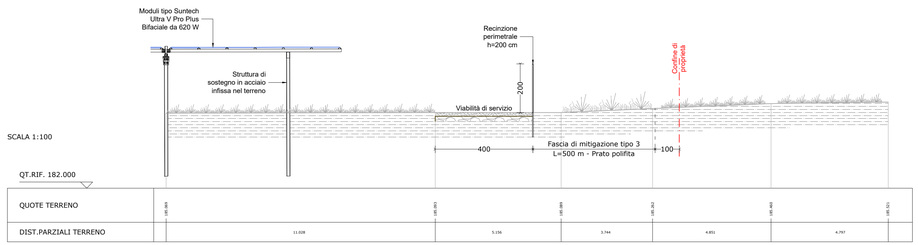

SEZIONE TIPO 2b
Scala 1:100

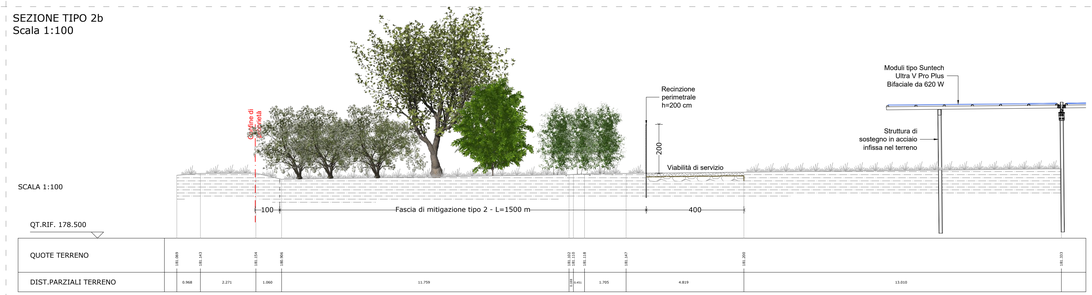

SEZIONE TIPO 2a
Scala 1:100

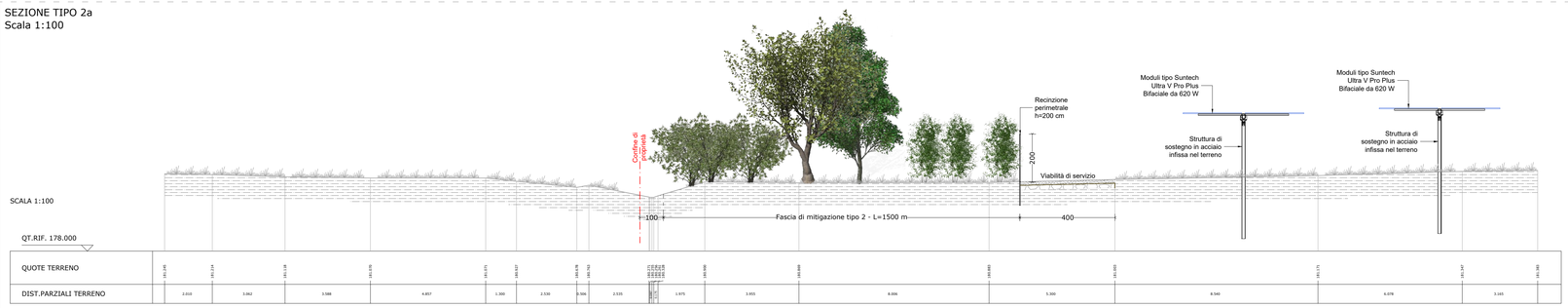

SEZIONE TIPO 1
Scala 1:100

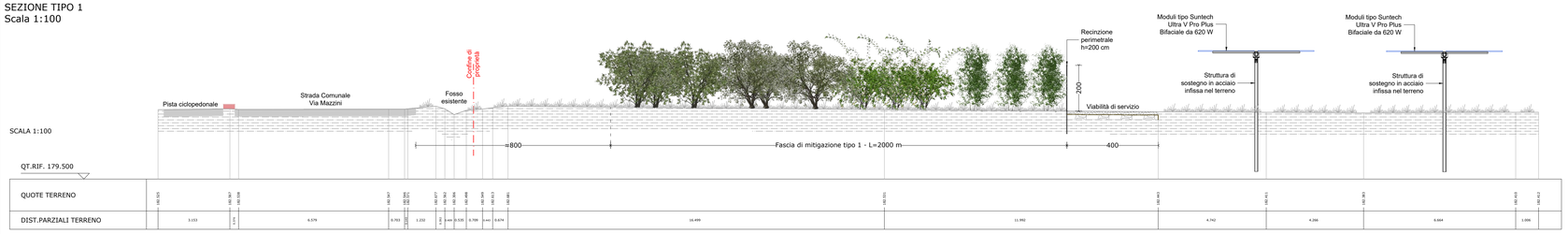

SEZIONE TIPO 1a
Scala 1:100

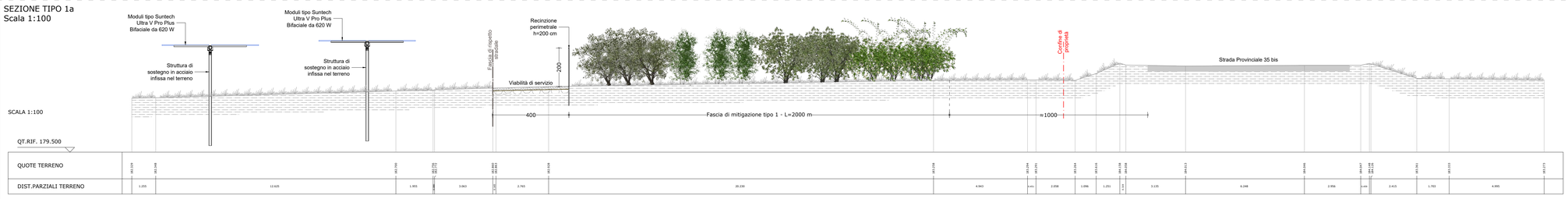

Comune: NOVI LIGURE
Provincia: ALESSANDRIA

Salvetti Graneroli engineering

IMPIANTO SOLARE AGRIVOLTAICO "NOVI LIGURE SOLAR 1"

Progetto

IMPIANTO FOTOVOLTAICO A TERRA PER LA PRODUZIONE DI ENERGIA ELETTRICA SITO NEL COMUNE DI NOVI LIGURE (AL)

Istanza di valutazione di impatto ambientale per la costruzione e l'esercizio di impianti di produzione di energia elettrica alimentati da fonti rinnovabili ai sensi degli artt. 23, 24-24bis e 25 del D.Lgs.152/2006

PROGETTO DEFINITIVO

Oggetto
C - CIVILI
Sezioni tipo

Aggiornamenti

Rev.	Data	Descrizione
0	29/06/2022	Emissione

Committente
ELLOMAY SOLAR ITALY SIXTEEN S.r.l
Via Sebastian Altmann, 9 - Bolzano (BZ)

Firmato digitalmente da: FRIDRICH RAN PINHAS
Firmato il 19/07/2022 09:07
Seriale Certificato: 1573202
Valido dal 24/06/2022 al 24/06/2025
InfoCamere Qualified Electronic Signature CA

Data	Scala	Tavola
29/06/2022	1:1000	C.06_00

Progettista

ORDINE DEGLI INGEGNERI DELLA PROVINCIA DI SONDRIO
Dott. Ing. STEFANO SALVETTI
n. 459 sezione A
a+b+c+d+e+f+g+h+i+j+k+l+m+n+o+p+q+r+s+t+u+v+w+x+y+z
Ordine degli Ingegneri della Provincia di Sondrio

ORDINE DEGLI INGEGNERI DELLA PROVINCIA DI SONDRIO
Dott. Ing. CARLO GRANEROLI
n. 517 sezione A
a+b+c+d+e+f+g+h+i+j+k+l+m+n+o+p+q+r+s+t+u+v+w+x+y+z
Ordine degli Ingegneri della Provincia di Sondrio

SONDRIO L. Mallero Cadorna, 49
T 0342.211625
F 0342.519070
E info@salvettigraneroli.com
C.F./P.IVA 01013400146

LANZADA via Palù, 414
T 0342.556372
F 0342.556372
E info@studiosalvetti.com
P.IVA 00737360149