

- LEGENDA**
- CABINA INVERTER
 - CABINA DI RICEZIONE
 - MAGAZZINO INVERTER
 - STRINGA FV
 - PERIMETRO STRADA INTERNA
 - RECINZIONE
 - INGRESSO CAMPO FV
 - CAVIDOTTO
 - ACCESSO AL CAMPO FV DA STRADA ESISTENTE
 - STRADA DI ACCESSO AL CAMPO FV DA REALIZZARE
 - STRADA DI ACCESSO ALLA SOTTOSTAZIONE UTENTE MT/AT 30/150 KV
 - STRADA DI ACCESSO ALLA FUTURA STAZIONE ELETTRICA RTN 380/150 KV DA REALIZZARE CON PROGETTO AUTORIZZATO CON Det.Dir N4 DEL 27 Gennaio 2016 con proroga del 10 Maggio 2018.

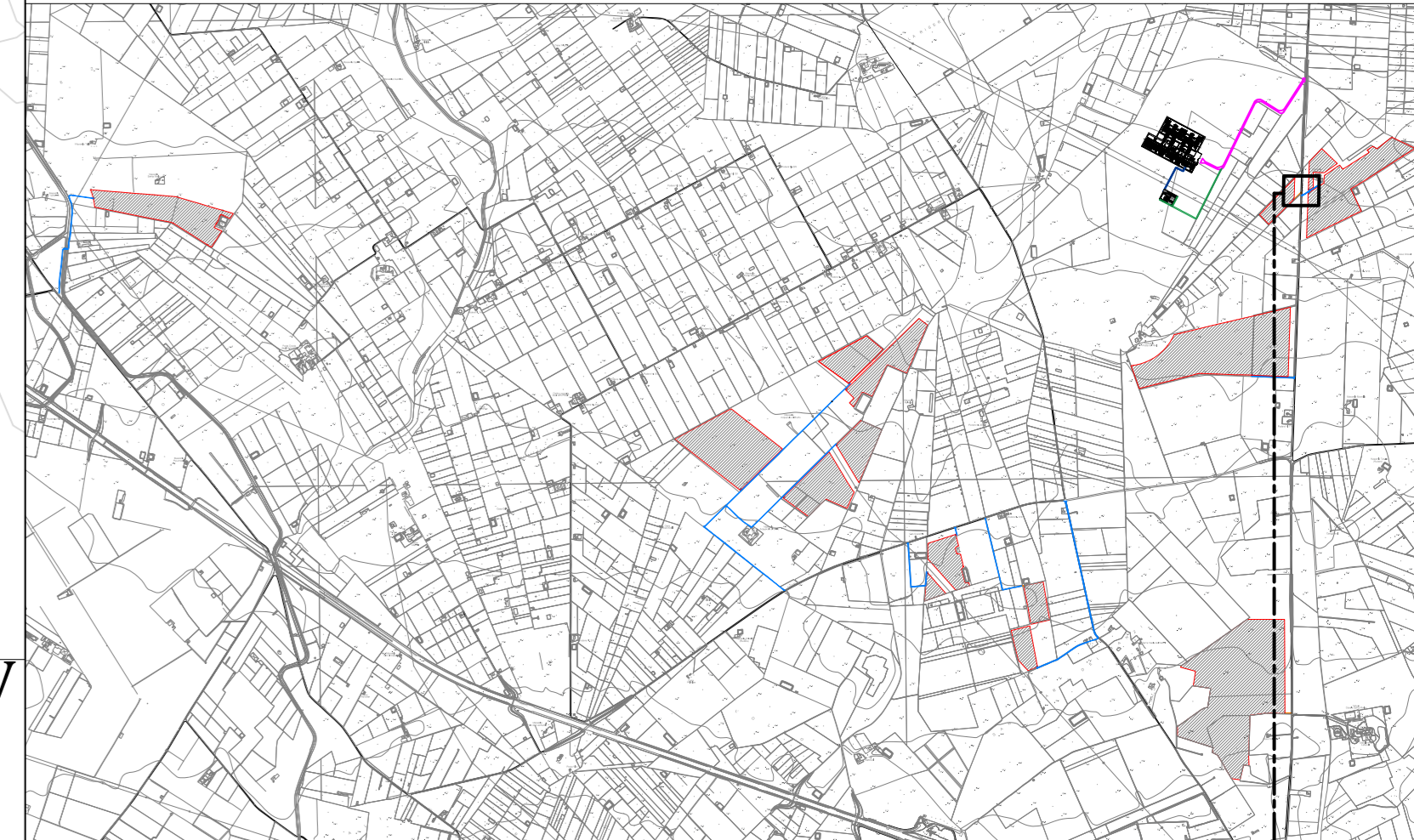

Planimetria strada di accesso al campo FV
scala 1:200

SEZIONE LONGITUDINALE 1
scala 1:100

PICCHETTO	1	2	3	4	5	6	7	8	9	10	11	12	13	14	15	16	17	18	19	20	21	22	23	24	25	26	27			
DISTANZE PROGRESSIVE	0	14,52	15,52	16,52	20,03	21,03	22,03	23,03	24,03	25,03	26,03	27,03	28,03	29,03	30,03	31,03	32,03	33,03	34,03	35,03	36,03	37,03	38,03	39,03	40,03	41,03	42,03	43,03	44,03	45,03
DISTANZE PARZIALI		14,52	1,00	1,00	3,51	1,00	1,00	1,00	1,00	1,00	1,00	1,00	1,00	1,00	1,00	1,00	1,00	1,00	1,00	1,00	1,00	1,00	1,00	1,00	1,00	1,00	1,00	1,00	1,00	1,00
QUOTE	30,0	30,0	30,0	30,0	30,0	30,0	30,0	30,0	30,0	30,0	30,0	30,0	30,0	30,0	30,0	30,0	30,0	30,0	30,0	30,0	30,0	30,0	30,0	30,0	30,0	30,0	30,0	30,0	30,0	30,0

SEZIONE TRASVERSALE 2
scala 1:100

PICCHETTO	1	2	3	4	5	6
DISTANZE PROGRESSIVE	0	3,77	4,77	5,77	6,77	7,77
DISTANZE PARZIALI		3,77	1,00	1,00	1,00	1,00
QUOTE	30,0	30,0	30,0	30,0	30,0	30,0

SEZIONE TRASVERSALE 3
scala 1:100

PICCHETTO	1	2	3	4	5	6	7	8
DISTANZE PROGRESSIVE	0	0,73	1,09	1,51	1,26	1,19	3,29	1,03
DISTANZE PARZIALI		0,73	0,36	0,42	0,27	0,28	3,29	1,03
QUOTE	30,0	30,0	30,0	30,0	30,0	30,0	30,0	30,0

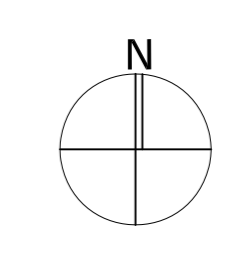

Inquadramento
accesso
campo fv
Dell'Erba



CERIGNOLA REGIONE PUGLIA PROVINCIA DI FOGGIA

IMPIANTO AGRIVOLTAICO E RELATIVE OPERE ED INFRASTRUTTURE CONNESSE DELLA POTENZA ELETTRICA DI 111,62 MW (ex 114,64 MW) SITO NEL COMUNE DI CERIGNOLA

PROGETTO DEFINITIVO

Realizzazione viabilità di accesso al Campo FV Dell'erba

Proponente: **CERIGNOLA SOLAR 1 s.r.l.**
Via Antonio Locatelli n.1
37122 Verona
P.IVA 0488330322
cerignolasolar1srl@legalmail.it

Progettazione: **WH Group s.r.l.**
Via A. Locatelli n. 1 - 37122 Verona (VR)
P.IVA 12336131003
ingegneri@whgroup.eu

Ing. Antonio Tartaglia



Spazio riservato agli Enti:

File: VZY1142_ElaboratoGrafico_4.2.9_24 Cod. VZY1142 Scala: 1:200; 1:100; 1:10

Rev.	Data	Descrizione	Redatto	Approvato
00	21/02/2020	Prima emissione		
01	01/02/2021	Varianti migliorativa	A. Tartaglia	S.M. Caputo