

Rilievo planoaltimetrico - Stato di progetto

Vertici recinzione - S.R. WGS84 UTM 33N

Vertice	Nord	Est
1	4577809.11	572158.82
2	4578113.98	571769.37
3	4578294.64	572105.02
4	4578256.63	572409.65
5	4577764.88	572412.79
6	4578237.59	572687.98
7	4577813.10	572823.91
8	4577799.45	572836.72
9	4577701.75	572793.29
10	4577756.44	572669.39
11	4577724.78	572634.47
12	4577853.26	572564.35
13	4578225.36	572876.94
14	4578170.45	573002.08
15	4577854.49	572865.39
16	4578079.02	572729.60
17	4578444.01	57285.20
18	4578276.00	57265.04
19	4578729.23	572911.00
20	4578647.97	573009.59
21	4578506.27	573149.54
22	4578555.52	573034.34
23	4578367.23	572943.30
24	4578371.61	572936.68
25	4578391.71	572892.39
26	4578388.33	572881.84
27	4578305.58	572832.62
28	4578330.37	572808.36
29	4578354.62	572833.20
30	4578360.33	572833.23
31	4578407.69	572785.46
32	4578832.00	573222.31
33	4578793.17	573273.16

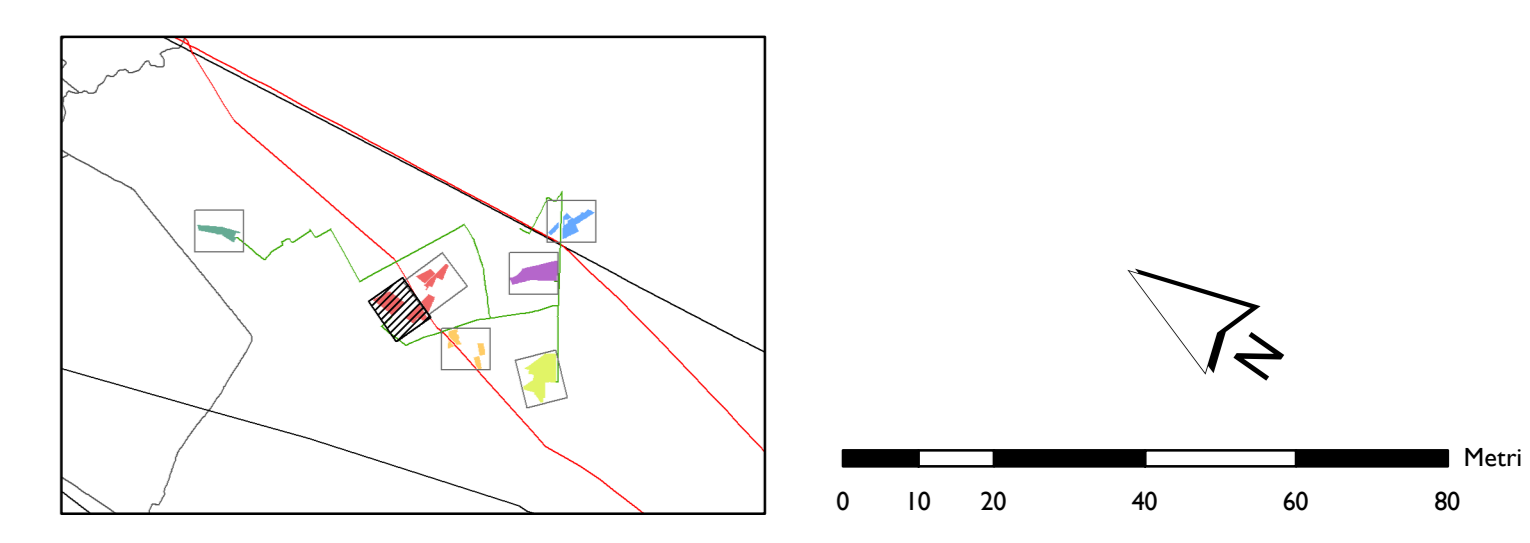

Fonte: NS. Elaborazione



CERIGNOLA REGIONE PUGLIA PROVINCIA DI FOGGIA
 IMPIANTO AGRIVOLTAICO E RELATIVE OPERE ED INFRASTRUTTURE CONNESSE DELLA POTENZA ELETTRICA DI 111,62 MW (ex 114,64 MW) SITO NEL COMUNE DI CERIGNOLA

RILIEVO PLANOALTIMETRICO - STATO DI PROGETTO "CAMPO ACQUARULO - PARTE 2"

Proponente:
CERIGNOLA SOLAR 1 s.r.l.
 Via Antonio Locatelli n.1
 37122 Verona
 P.IVA 04888330332
 www.enitspa.it
 cerignolasolar1@legimail.it

Progettazione:
WH Group s.r.l.
 Via A. Locatelli n.1 - 37122 Verona (VR) -
 P.IVA 12316131003
 ingegneria@whgroup.eu

Ing. Antonio Tortiglio

Spazio riservato agli Enti:

Rev.	Data	Descrizione	Redatto	Approvato
00	04/08/2020	Redazione Integratori luglio 2020		
01	07/02/2022	VIA Mineraria	A. Tortiglio	S. M. Caputo