

IMPIANTO AGROVOLTAICO DI PRODUZIONE DI ENERGIA  
DA FONTE SOLARE DENOMINATO "STRECAPRETE" DI POTENZA  
NOMINALE PARI A 15,0 MVA E POTENZA INSTALLATA PARI A 16,396 MW

REGIONE BASILICATA  
PROVINCIA di POTENZA  
COMUNI DI VENOSA e MONTEMILONE

PROGETTO DEFINITIVO

Tav.:

Titolo:

07

Studio di inserimento urbanistico

Scala:

Formato Stampa:

Codice Identificatore Elaborato

n.a.

A4

E07\_StudioInserimentoUrbanistico\_07

Progettazione:

Committente:



**Dott. Ing. Fabio CALCARELLA**

Via B. Ravenna, 14 - 73100 Lecce  
Mob. +39 340 9243575  
fabio.calcarella@gmail.com - fabio.calcarella@ingpec.eu

**Stern PV 5 S.r.l.**

Largo Michele Novaro 1/A  
CAP 43121 - PARMA (PR)  
PEC - sternpv5srl@pec.it



*Fabio Calcarella*

*Stern PV 5*

Data	Motivo della revisione:	Redatto:	Controllato:	Approvato:
Novembre 2021	Prima emissione	STC	FC	Stern PV 5 srl



**COMUNE DI VENOSA (PZ)**  
**Strumentazione urbanistica vigente**  
**CENTRO URBANO**

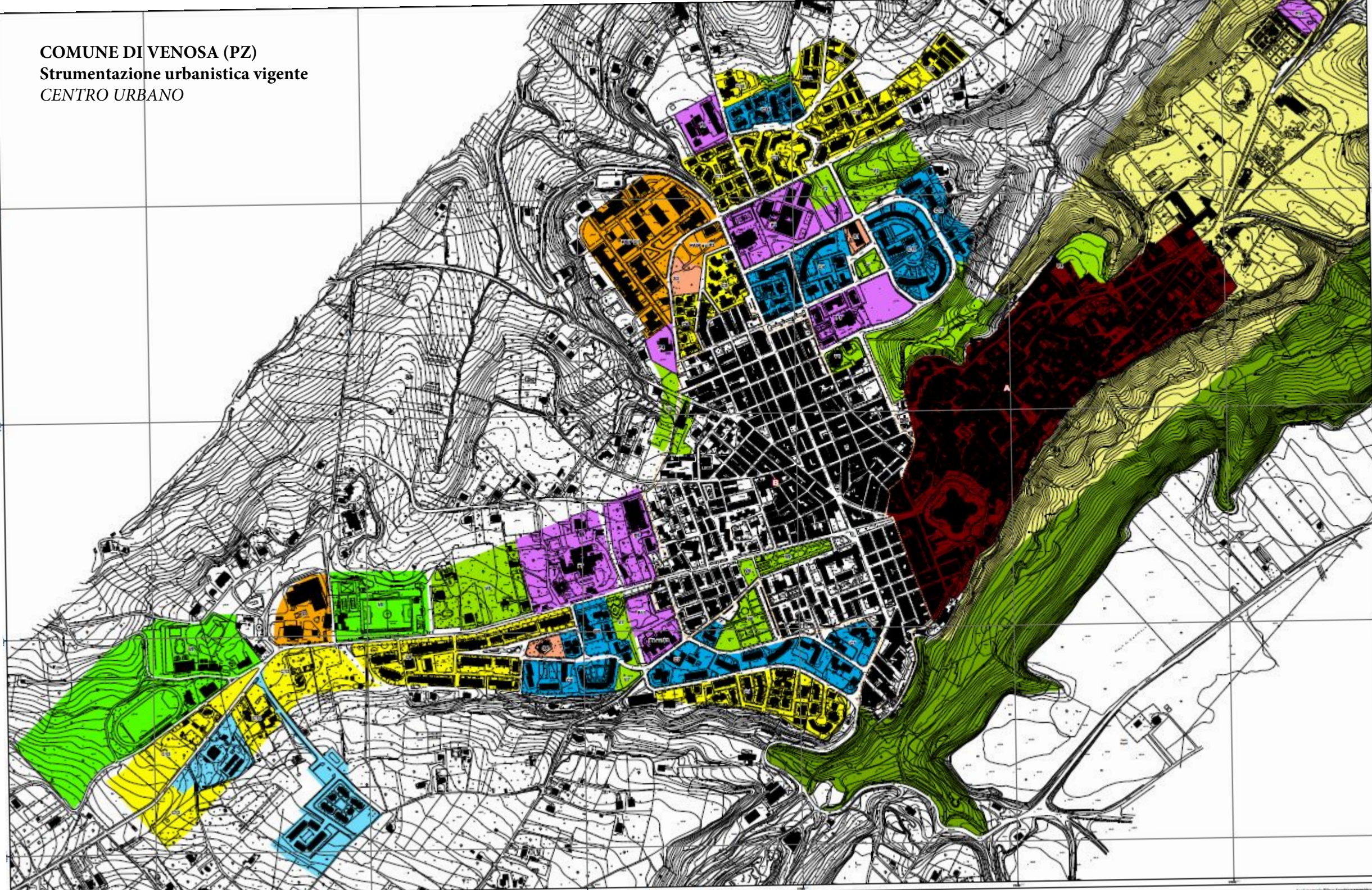

- Città Antica**
- Limite Zona A
  - Parco archeologico
  - Limite Zona B
- Plani Attuali**
- Vigenti e/o attuali
- P.D.L. zone:** C1 C2 C3 C6 C11
- P.P. zone:** C5 C9
- P.U.E. zone:** C15 C16 C17 C18 C19
- Edilizia Residenziale Pubblica**
- Piani per l'Edilizia Residenziale Pubblica
- PEEP zone:** C4 C6 C7 C10 C12 C14
- Edilizia residenziale pubblica (localizzazione L.R. art.91)
- Area per insediamenti produttivi**
- Vigenti e/o attuali
- P.A.I.P. zone:** D1
- P.I.P. zone:** D2
- zone:** D
- P.A.I.P. zone:** D1 ex F3
- Area per attrezzature di interesse generale**
- Zone F
- Area a verde pubblico**
- Verde attrezzato fruibile
  - Verde pubblico non fruibile
  - Verde sportivo
- Area per attrezzature scolastiche**
- Attrezzature scolastiche

**CITTA' DI VENOSA**





<p><b>REGOLAMENTO URBANISTICO</b> L.R. 3399 - art.15</p>	<p><b>TRACCIA</b> STRUMENTAZIONE URBANISTICA VIGENTE</p> <p style="text-align: right;"><b>4.1</b> Scala 1:2500</p>
<p><b>PROGETTISTA</b> Piero AIELLO, P.P. e Associati Avv. Pasquale PERCICIA</p>	<p><b>CONSULENTI URBANISTI</b> Avv. Roberto LO GIUDICE Avv. Paolo ROMANIELLO</p> <p><b>COLLABORATORI PER IL D.P.</b> Ing. Massimo GIACOMO Ing. Giovanni ALIBONICO</p>

Approvazione definitiva con Delibera di Consiglio Comunale n.34 del 26 settembre 2012









**Reg. urbanistico Città di Venosa**  
**Beni tutelati per Legge e vincoli - Tav. 02 Quadro Conoscitivo**

**LEGENDA**



-  Area di impianto
-  Cavidotto MT
-  Cavo AT
-  SE Terna
-  Area SSE

..... Limiti amministrativi comunali









**BENI TUTELATI PER LEGGE**  
 (ai sensi dell'art.142 D.lgvo 42/2004)

-  Fiumi, torrenti e corsi d'acqua iscritti nell'elenco delle "ACQUE PUBBLICHE" (RD 11/12/1933 n.17775)
-  Territori coperti da foreste e da boschi
-  Beni storico - culturali
-  Aree archeologiche
-  Vincolo diretto
-  Vincolo indiretto

**VINCOLI**



-  Aree sottoposte a vincolo idrogeologico ai sensi del RDL n.3267/23
-  Zone a rischio chimico e industriale
-  Aree percorse o danneggiate dal fuoco iscritte nell'elenco del Catasto Incendi istituito dal Corpo Forestale dello Stato

Aree a Rischio Idrogeologico individuate dal PAI (agg. 2010)

Rischio frane	Pericolosità Idraulica	Pericolosità Geomorfologica
 R2	 Bassa (BP)	 Moderata (PG1)
 R3	 Media (MP)	 Media (PG2)
 R4	 Alta (AP)	 Elevata (PG3)

Scenario invaso di LAMPEGGIANO

Perimetrazioni delle aree a rischio inondazione a seguito dell'onda di piena provocata dall'apertura degli organi di scarico o del collasso diga

-  Aree inondate a seguito dell'onda di piena provocata dall'apertura degli organi di scarico
-  Aree inondate a seguito dell'onda di piena provocata dal collasso diga

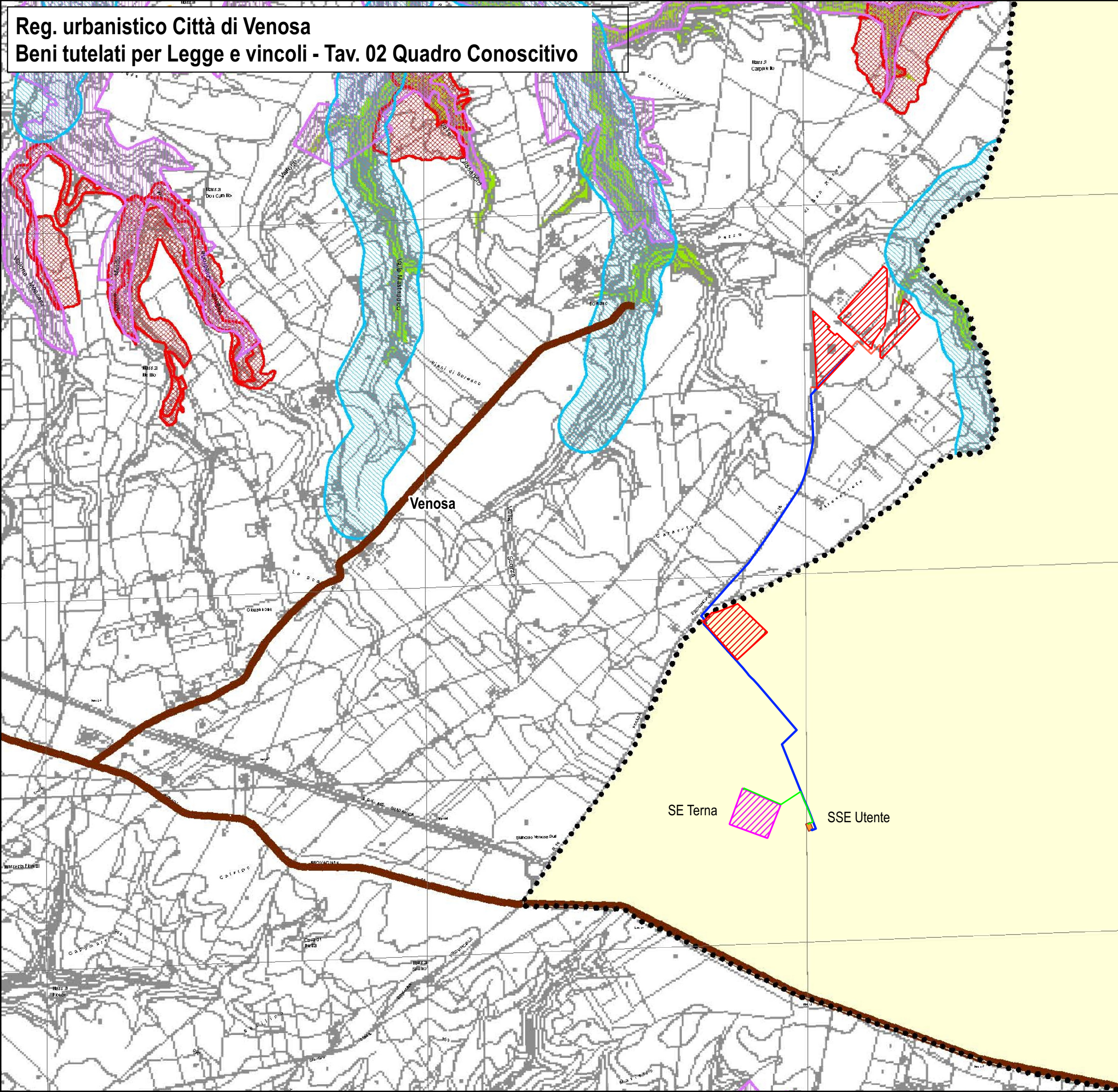



### LEGENDA

-  Area di impianto
-  Cavidotto MT
-  Cavo AT
-  SE Terna
-  Area SSE

#### Uso del suolo

-  Zone Urbanizzate
-  Seminativi
-  Vigneti
-  Frutteti
-  Oliveti
-  Pascolo
-  Zone Boscate
-  Zone aperte con vegetazione rada o assente
-  Colture erbacee da pieno campo a ciclo primaverile estivo
-  Sistemi culturali e particellari complessi
-  Aree agricole con presenza di spazi naturali
-  Corpi idrici

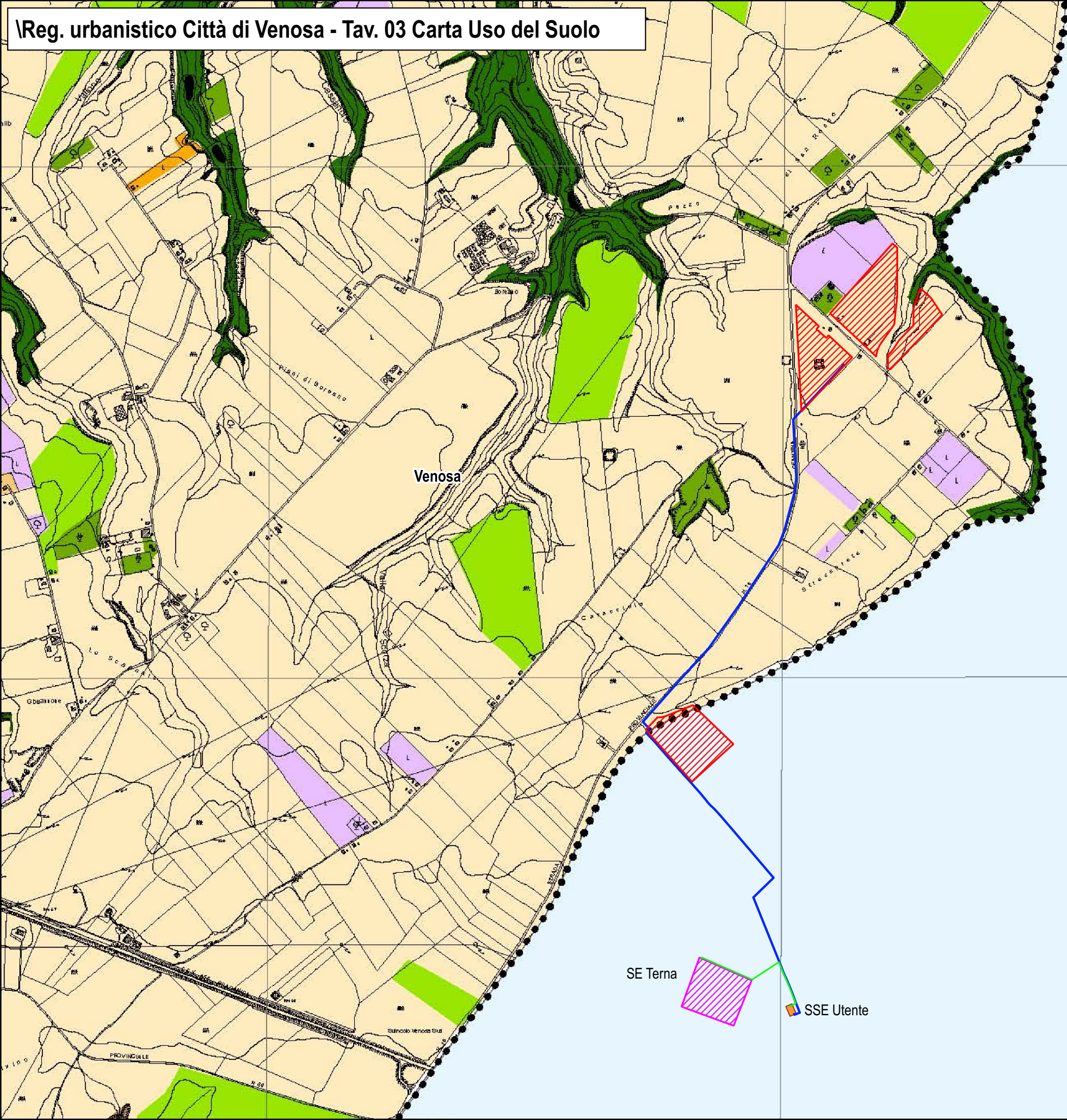

Montemilone

SE Terna

SSE Utente

