

IMPIANTO AGROVOLTAICO DI PRODUZIONE DI ENERGIA  
DA FONTE SOLARE DENOMINATO "STRECAPRETE" DI POTENZA  
NOMINALE PARI A 15,0 MVA E POTENZA INSTALLATA PARI A 16,396 MW

REGIONE BASILICATA  
PROVINCIA di POTENZA  
COMUNI DI VENOSA e MONTEMILONE

PROGETTO DEFINITIVO

Tav.:

Titolo:

08a

Rilievo fotografico aree impianto  
Punti di presa

Scala:

Formato Stampa:

Codice Identificatore Elaborato

1:4000  
1:3000

A3

E08a\_ElaboratoGrafico\_08a

Progettazione:

Committente:



**Dott. Ing. Fabio CALCARELLA**

Via B. Ravenna, 14 - 73100 Lecce  
Mob. +39 340 9243575  
fabio.calcarella@gmail.com - fabio.calcarella@ingpec.eu

**Stern PV 5 S.r.l.**

Largo Michele Novaro 1/A  
CAP 43121 - PARMA (PR)  
PEC - sternpv5srl@pec.it





*F. Calcarella*

*S. Stern*

| Data          | Motivo della revisione: | Redatto: | Controllato: | Approvato:     |
|---------------|-------------------------|----------|--------------|----------------|
| Novembre 2021 | Prima emissione         | STC      | FC           | Stern PV 5 srl |
|               |                         |          |              |                |
|               |                         |          |              |                |
|               |                         |          |              |                |
|               |                         |          |              |                |

LEGENDA

 Area di impianto

 Confini comunali

 Punti di presa foto da terra

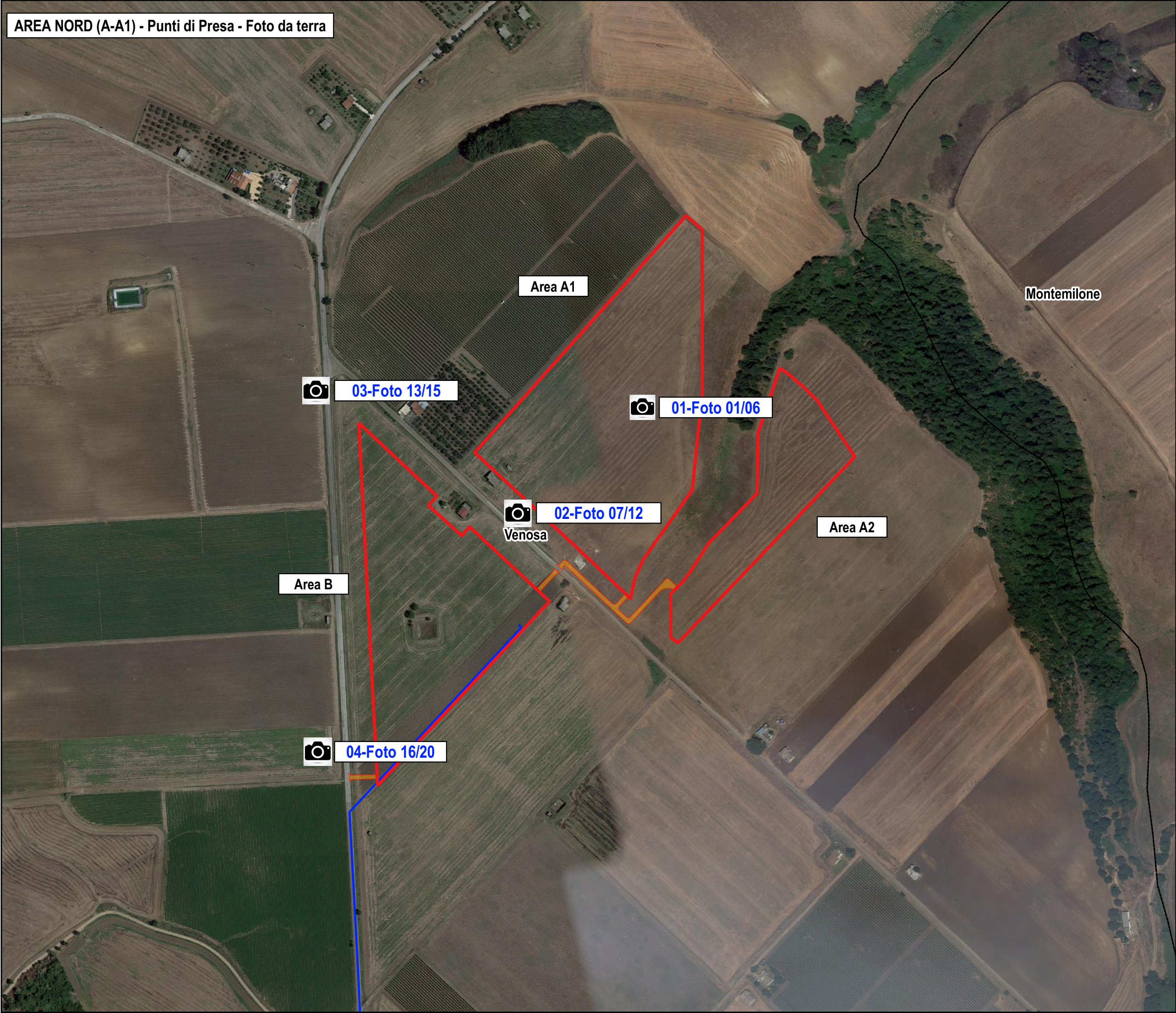

 Area di impianto

 Confini comunali

 Punti di presa foto da terra

Venosa

Area C

05-Foto 21/26



Montemilone



TAV 03. AREA NORD (A-A1) - Punti di Presa - Foto da Drone

LEGENDA

 Area di impianto

 Punti di presa foto da drone

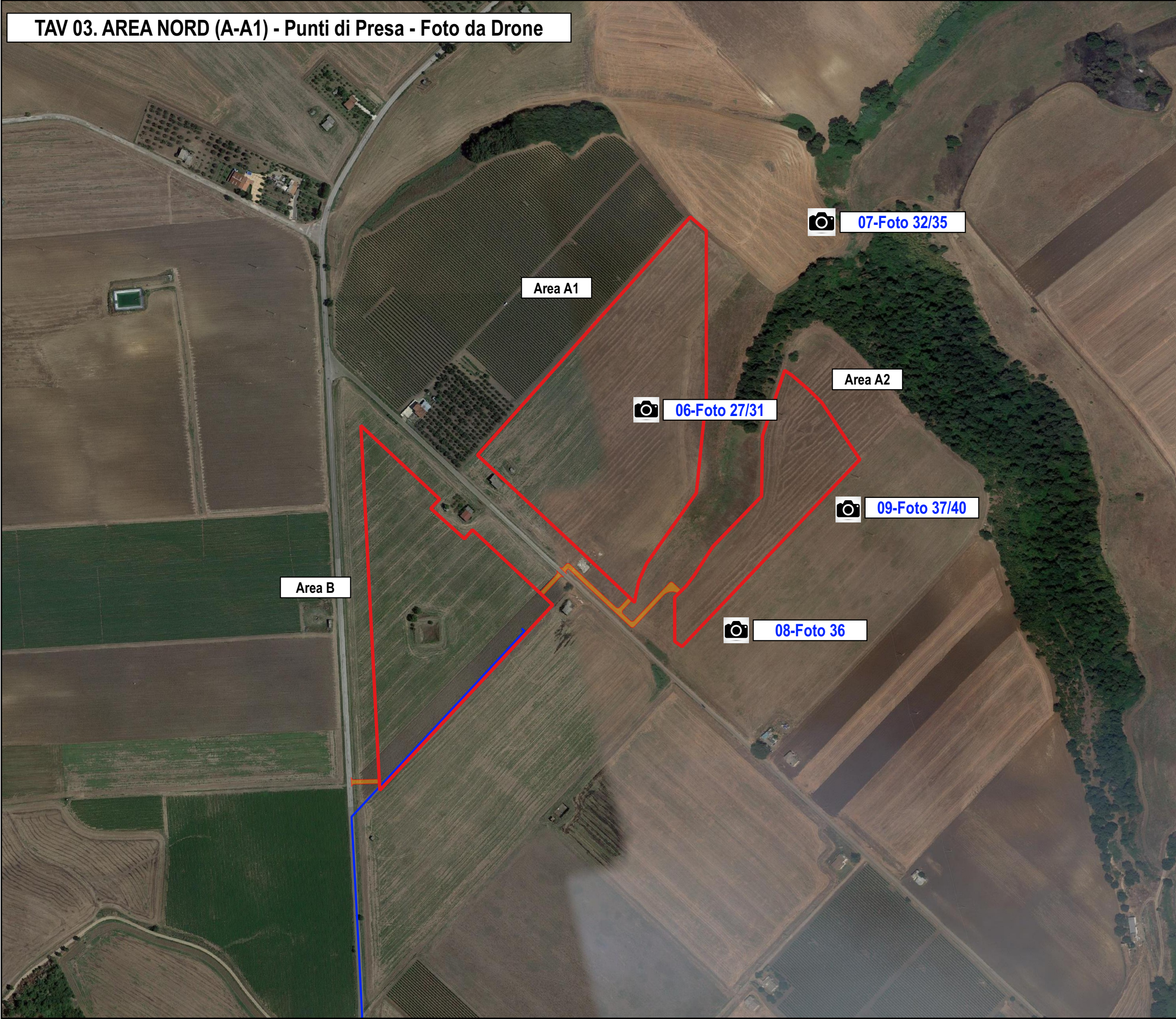

TAV 04. AREA SUD (C) - Punti di Presa - Foto da Drone

LEGENDA

 Area di impianto

 Punti di presa foto da drone

 11-Foto 42

Area B

 10-Foto 41

 12-Foto 43/48

