

RETE DI TERRA CABINE DI CAMPO

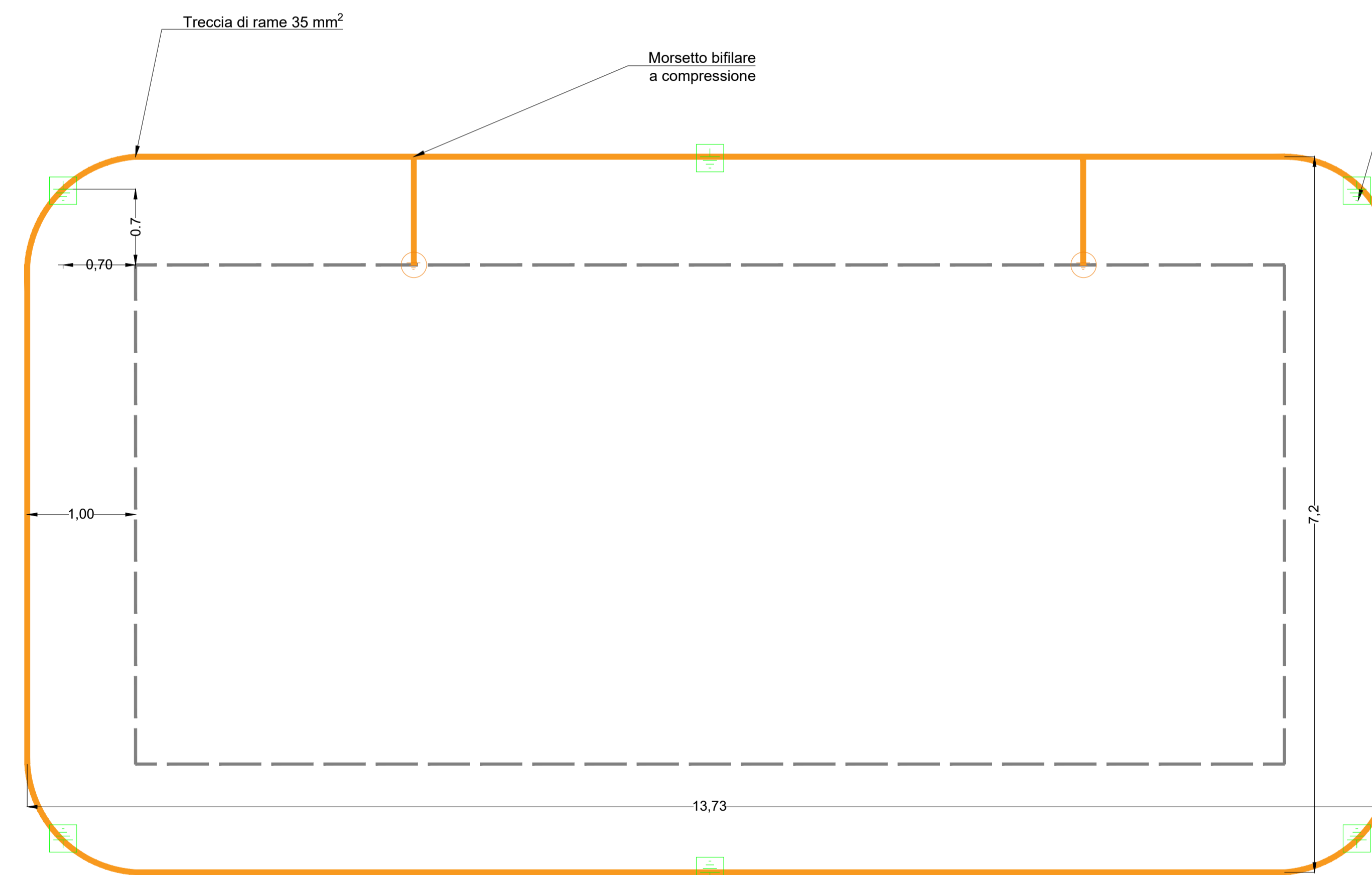

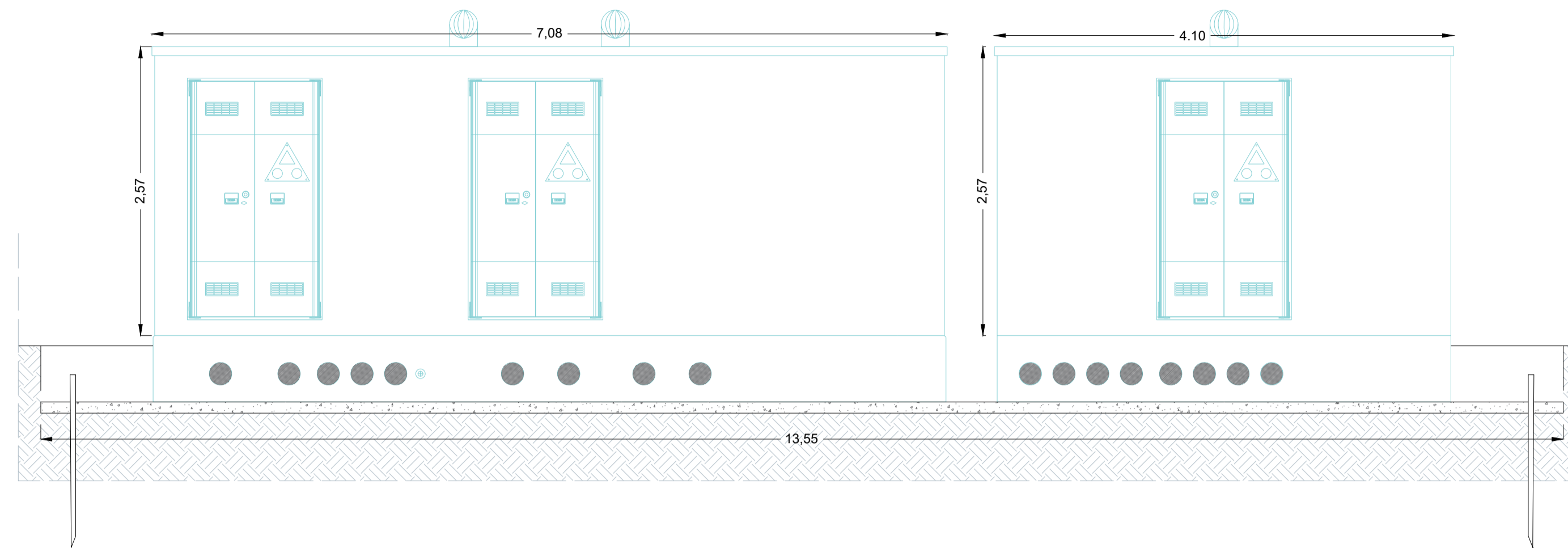

Realizzazione di un impianto agrivoltaico denominato
"MANDRAZZE"
 di potenza nominale di 35 MW e potenza di picco 35,89209 MWp
 posizionato a terra
 ubicato in C.da Mandrazze nel Comune di Catania (CT)

Codice elaborato	Data	Livello progettazione	Emesso	Verificato	Approvato	REV.
07-PD.07	MAR 2022	DEFINITIVO	A.MASCIARELLI	G.VICINO	G.VICINO	

ELABORATO:
 RETE DI TERRA CABINE DI CAMPO (cabine di trasformazione)

TAVOLA: 1/2

Società Proponente:

AMBRA SOLARE 50 S.R.L.
 Via Tevere,41
 00198 ,Roma,Italy
 email: ambrasolare50srl@legalmail.it

Timbri e firme:



E-PRIMA S.R.L.
 Via Manganelli 20/G - 95030 Nicolosi (CT)
 tel:095914116 - cell:3339533392
 email:info@e-prima.eu

Timbri e firme:

SCALA METRICA

VARIA

RETE DI TERRA CABINE DI CAMPO

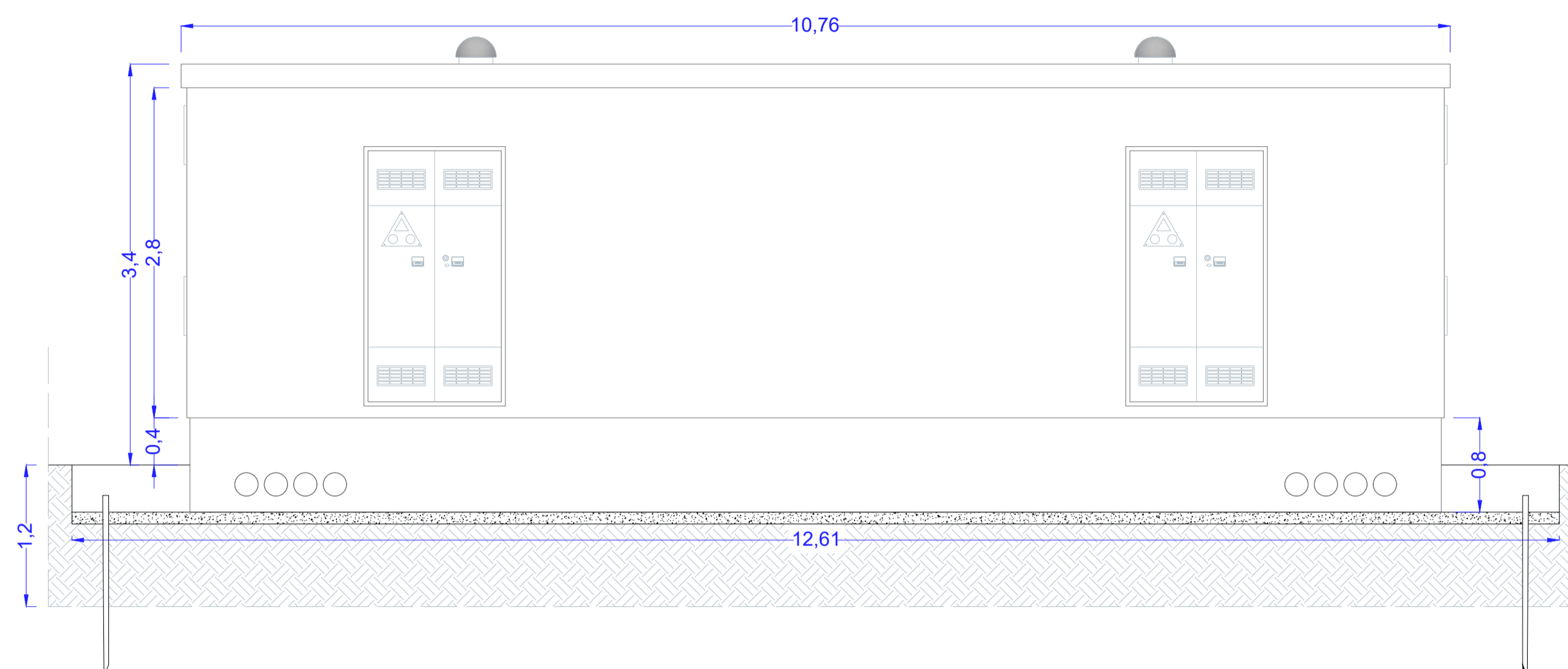

Paletto in profilato di acciaio
altezza H=1,55 m

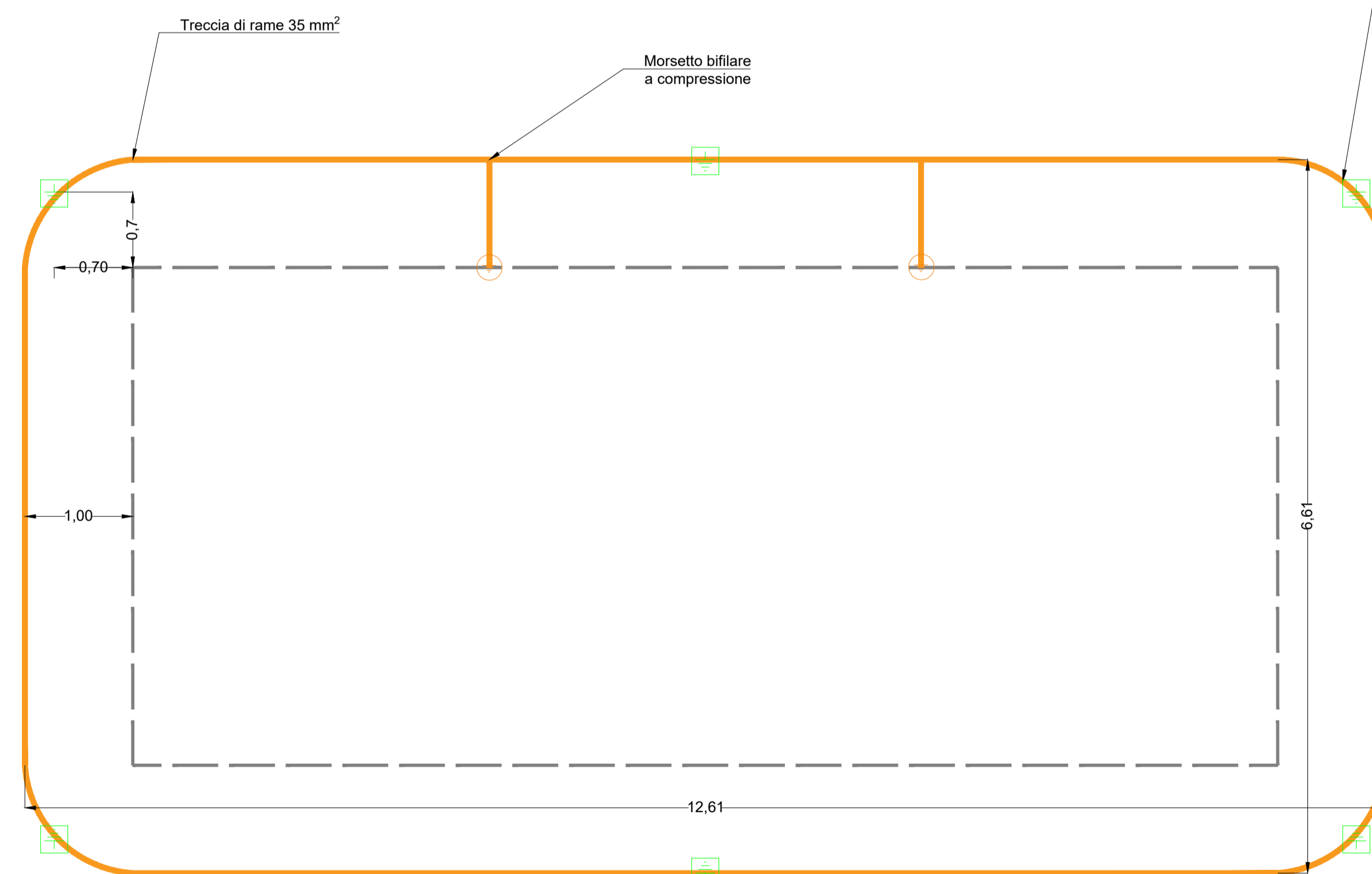

Realizzazione di un impianto agrivoltaico denominato
"MANDRAZZE"
di potenza nominale di 35 MW e potenza di picco 35,89209 MWp
posizionato a terra
ubicato in C.da Mandrazze nel Comune di Catania (CT)

Codice elaborato	Data	Livello progettazione	Emesso	Verificato	Approvato	REV.
05-PD.05	MAR 2022	DEFINITIVO	A.MASCIARELLI	G.VICINO	G.VICINO	

ELABORATO:

RETE DI TERRA CABINE DI CAMPO (cabine di Raccolta)

TAVOLA:2/2

Società Proponente:

AMBRA SOLARE 50 S.R.L.
Via Tevere,41
00198 ,Roma,Italy
email: ambrasolare50srl@legalmail.it

Timbri e firme:

Progettazione:



E-PRIMA S.R.L.
Via Manganelli 20/G - 95030 Nicolosi (CT)
tel:095914116 - cell:3339533392
email:info@e-prima.eu

Timbri e firme:

SCALA METRICA

VARIA