

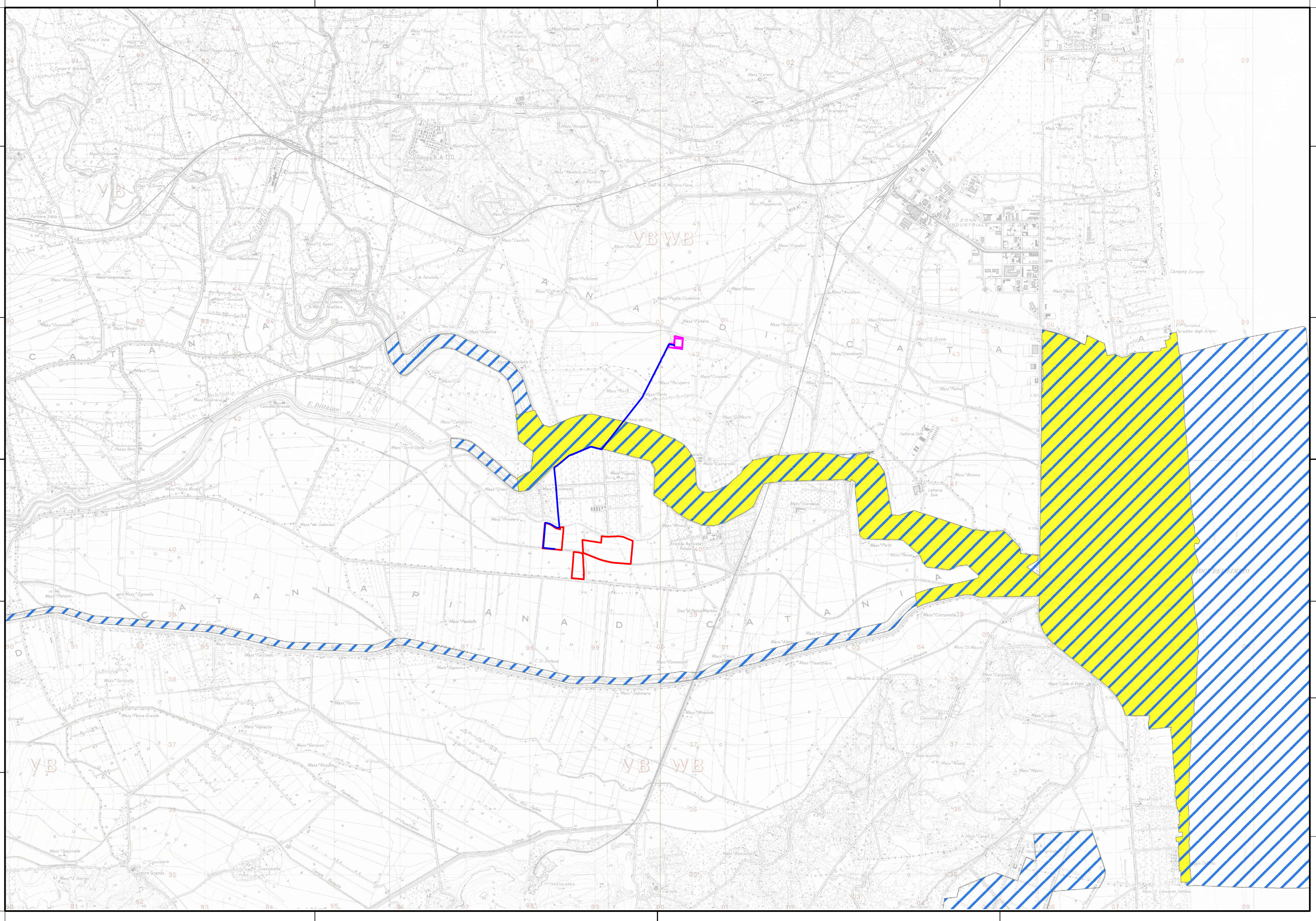

Realizzazione di un impianto agrivoltaico denominato  
**“MANDRAZZE”**  
 di potenza nominale di 35 MW e potenza di picco 35,89209 MWp  
 posizionato a terra  
 ubicato in C.da Mandrazze nel Comune di Catania (CT)

**LEGENDA:**

- ▭ Area di progetto
- ▬ Tracciato di connessione
- ▭ Cabine utente
- ▨ ZPS | IBA - Biviere di Lentini, tratto mediano e foce del Fiume Simeto e area antistante la foce - ITA070029
- ▨ ZSC - Foce del Fiume Simeto e Lago Gornalunga - ITA070001



Codice elaborato	Data	Livello progettazione	Emesso	Verificato	Approvato	REV.
05-T06	MAR 2022	DEFINITIVO	Ing.F. Scuderi	Ing. G. Caudullo	Ing.G. Caudullo	

ELABORATO:  
SIC\_ZPS

TAVOLA:1/1

Società Proponente:

Timbri e firme:

**AMBRA SOLARE 50 S.R.L.**  
 Via Tevere,41  
 00198 ,Roma,Italy  
 email: ambrasolare50srlegalmail.it

Progettazione:

**Gianfranco Caudullo**  
 Via Crociferi 72  
 95124 Catania  
 cell 3490968640  
 email: gcaudullo@gmail.com  
 PEC: gcaudullo@pec.it  
 website:www.gianfrancocaudullo.it/

Timbri e firme:



ORIENTAMENTO



SCALA METRICA  
1:50.000

