

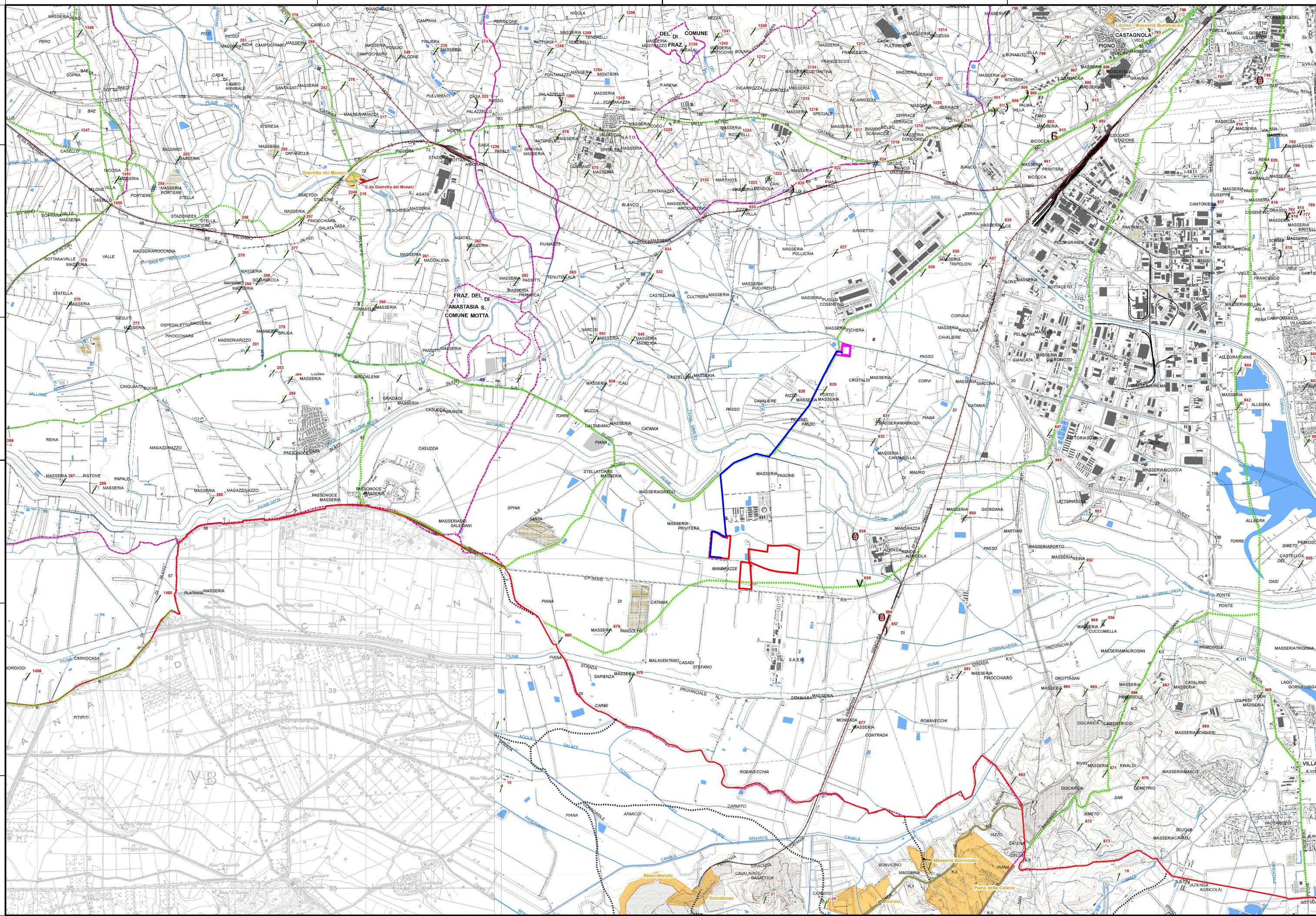

Realizzazione di un impianto agrivoltaico denominato
“MANDRAZZE”
 di potenza nominale di 35 MW e potenza di picco 35,89209 MWp
 posizionato a terra
 ubicato in C.da Mandrazze nel Comune di Catania (CT)



LEGENDA:

- Area di progetto
 - Tracciato di connessione
 - Cabine solari
 - Anelli regionali
 - Limiti comunali
- Vincoli e aree archeologiche**
- Area demarcativa
 - Vincolo archeologico ex art. 10 D.lgs. 42/04 (circoscrizione diretta)
 - Vincolo archeologico ex art. 10 D.lgs. 42/04 - Area di protezione con prevalenza vincolata nel decreto amministrativo circoscrizione indiretta
 - Area di interesse archeologico art. 142 lett.h) D.lgs. 42/04
- Parchi Archeologici regionali, L.R. 20/2000**
- Zona A
 - Zona B e B1
 - Zona B2
 - Zona C
- Centri e Nuclei storici**
- Centri e nuclei storici
- Beni isolati**
- A - Architetture militari
 - A1 - Torri
 - A2 - Bastioni, castelli, fortificazioni, mura
 - B - Architetture civili, case, palazzi, depositi di pietra, forni, cinghie
 - B1 - Architetture religiose
 - B2 - Abbazie, badge, collegi, conventi, eremi, monasteri, santuari
 - B3 - Cappelle, chiese
 - B4 - Cortili, sepolcri
 - B5 - Edicole votive
 - C - Architetture residenziali
 - C1 - Case, case, palazzetti, palazzine, palazzi, ville, villette, ville
 - C2 - Puglie, ghirie, rifugi, ricoveri
 - D - Architetture produttive
 - D1 - Aghi, tegole, tegami, tegole, tegole, tegole, tegole, tegole
 - D2 - Case colubiche, depositi frumentari, magazzini, stalle
 - D3 - Cantine, osterie, palermiti, stabilimenti enologici, tappeti
 - D4 - Muli
 - D5 - Allevamenti, case, fontane, grotte, scavi o servizi, pozzi, vigne
 - D6 - Case, mura, doline
 - D8 - Case, fontani, fari, cacciotti
 - D10 - Associne, case, case, case, case, case, case, case
 - E - Architetture e servizi
 - E2 - Anziani, stabili ferroviari, case carcerarie
 - E4 - Alberghi, colonie marine, fortili, torrioni, rifugi, ristoranti, terme
 - E5 - Aree di cove, gasometri, piazzali, mercati, negozi, scuole, teatri
 - E6 - Fari, far, fari, fari, fari, fari, fari, fari, fari
 - E7 - Piazze, piazze, piazze
- Pericoli storici**
- Rischio frane
 - Fiume storico
 - Carcinomi

| Codice elaborato | Data | Livello progettazione | Emesso | Verificato | Approvato | REV. |
|------------------|----------|-----------------------|-----------------|------------------|------------------|------|
| 16-P02 | MAR 2022 | DEFINITIVO | Ing. F. Scuderi | Ing. G. Caudullo | Ing. G. Caudullo | |

ELABORATO:

**INQUADRAMENTO PAESAGGISTICO
 SISTEMA STORICO CULTURALE**

TAVOLA:1/1

Società Proponente:

Timbri e firme:

AMBRA SOLARE 50 S.R.L.
 Via Tevere,41
 00198 ,Roma,Italy
 email: ambrasolare50sr1@legalmail.it

Progettazione:

Gianfranco Caudullo
 Via Crociferi 72
 95124 Catania
 cell 3490968640
 email: gcaudullo@gmail.com
 PEC: gcaudullo@pec.it
 website:www.gianfrancocaudullo.it/

Timbri e firme:



ORIENTAMENTO



SCALA METRICA
 1:50.000

