

B1bis Individuazione di contesti ed Invarianti per il territorio extraurbano - PUG Comune di San Severo

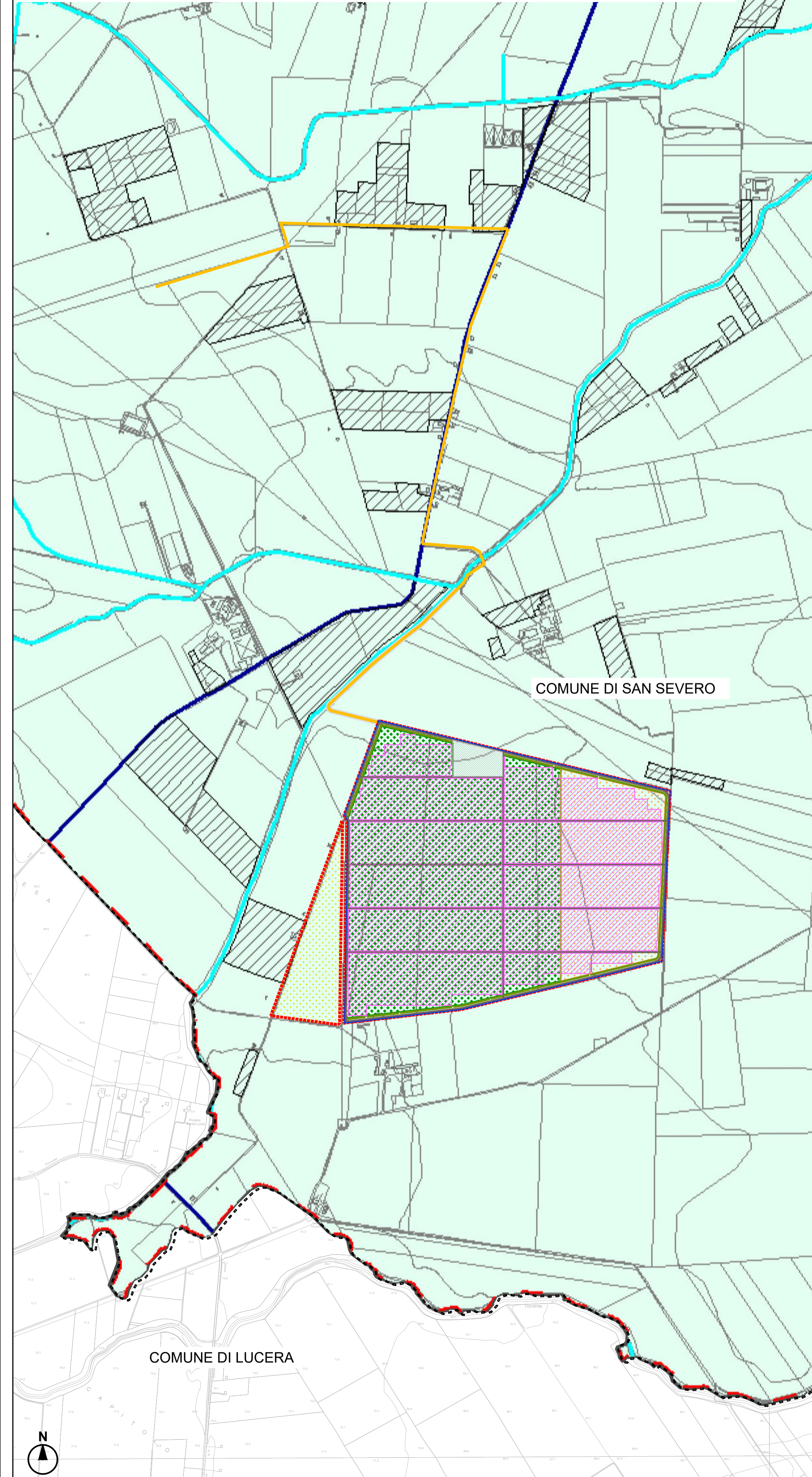

C3.1.bis Adeguamento ai piani sovraordinati ATE del PUTT/p - PUG Comune di San Severo

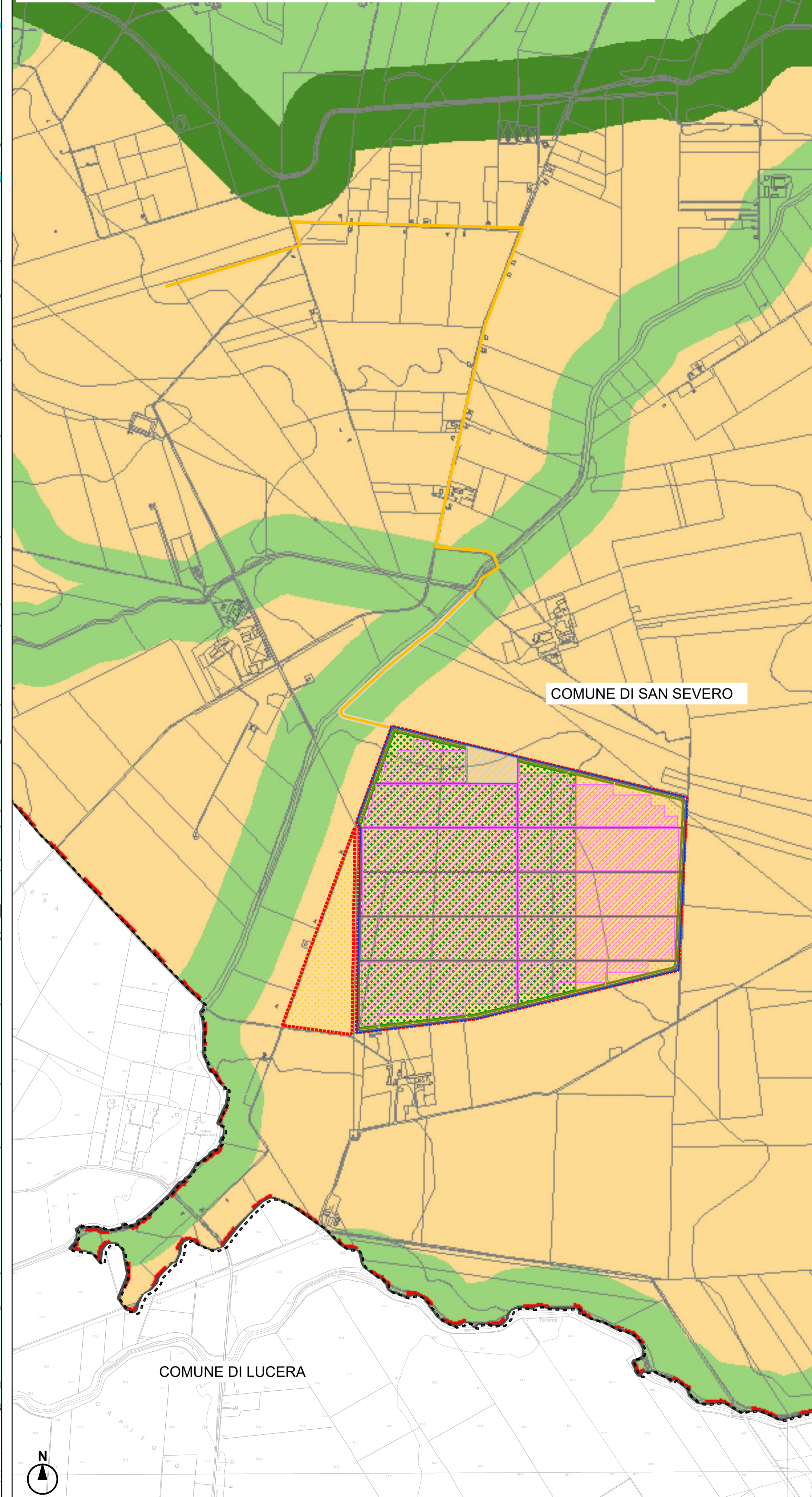

LEGENDA

- Limite di proprietà
- Tracker fotovoltaici
- Cavidotto AT
- Viabilità interna e piazzali (granulare misto stabilizzato)
- Oliveto superintensivo
- Asparagiola
- Confini comunali
- Recinzione area agrovoltaico
- Area tecnica
- Viabilità di accesso (granulare misto stabilizzato)
- Oliveto superintensivo - Schermatura perimetrale
- Piante Officiali e Api

B1bis Individuazione di contesti ed Invarianti per il territorio extraurbano - PUG Comune di San Severo

Contesti ed invarianti per il territorio extraurbano

- Area del Radicosa
- Area pregiata
- Area del Trilo
- Aree urbanizzate
- Consorzio A.S.I.
- Centrale a turbogas

Sistema ferroviario

- Ferrovia San Severo - Calannella Peschici
- Ferrovia Pescara - Foggia
- Ferrovia di progetto - Variante di Apricena (tratta San Severo - Apricena)

Sistema dei trattori

- Area di pertinenza del tratturo

Elementi naturali emergenti

- Specchi d'acqua (stagli, acquitrini e zone palustri)
- Reticolo idrografico
- Coltivazioni specializzate di pregio

Limiti generici

- Limite comunale San Severo
- Limiti comunali

C3.1.bis Adeguamento ai piani sovraordinati ATE del PUTT/p - PUG Comune di San Severo

AMBITI TERRITORIALI ESTESI (Titolo II - N.T.A. del P.U.T.T./P.)

- B. Valore Rilevante (laddove sussistano condizioni di compresenza di più beni costitutivi con o senza prescrizioni vincolistiche preesistenti)
- C. Valore Distinguibile (laddove sussistano condizioni di presenza di un bene costitutivo con o senza prescrizioni vincolistiche preesistenti)
- D. Valore Relativo (laddove pur non sussistendo la presenza di un bene costitutivo, sussista la presenza di vincoli (diffusi) che ne individuino una significatività)
- E. Valore Normale (laddove non è direttamente dichiarabile un valore paesaggistico)

Limiti generici

- Limite comunale San Severo
- Limiti comunali

Fonte: Regione Puglia, Piano Urbanistico Comunale San Severo, approvato con DGR n.33 del 3/11/2014, Elab. B1bis Individuazione di contesti ed Invarianti per il territorio extraurbano

AGROVOLTAICO CELENTANO

PROGETTO DEFINITIVO

Autorizzazione Unica ai sensi del D.Lgs. 29 dicembre 2003, n. 387 per un impianto agrovoltaico di superficie pari a 126 ha costituito da oliveto superintensivo, piante officiali, asparagiola e apicoltura integrati ad un impianto fotovoltaico con tracker monoassiali (78,2 MWp) sito in località Celentano nel Comune di San Severo (FG)

CODICE ELABORATO: **G.13**

SCALA: **1:10.000** FORMATO: **A1**

TITOLO ELABORATO: **Pianificazione comunale**

PROGETTISTA: **Studio Santi** (Ing. Federico Santi, Ordine degli Ingegneri di Roma N. A20930)

AMMINISTRATORI: **iride** (Ing. Mauro Di Prete, Ordine degli Ingegneri di Roma N. A14624)

CONSORZIO COMONSI

REV.	DATA	STATO	PREPARATO	RIESAMINATO	APPROVATO
00	06/06/2022	PRIMA EMISSIONE	L. PANGALLO	F. SORDELLO	M. DI PRETE

Questo documento o parte di esso non può essere riprodotto, salvato, trasmesso, utilizzato in altri progetti in alcuna forma sia essa elettronica, meccanica, fotografica senza la preventiva autorizzazione di Studio Santi srl. Le informazioni contenute nel presente documento sono da ritenersi valide esclusivamente all'oggetto del documento stesso. Altre informazioni sono da ritenersi non valide ai fini dell'esecuzione. Le informazioni riportate nel presente documento non sono da ritenersi "shop drawing" e pertanto l'esplicito delle opere dovrà verificarsi in campo quanto necessario per l'acquisto dei materiali.