

PROGETTO DI UN IMPIANTO SOLARE AGRIVOLTAICO DENOMINATO "FRANCOFONTE SAN BIAGIO" DA REALIZZARSI NEL COMUNE DI FRANCOFONTE (SR) NELLA CONTRADA "SAN BIAGIO" CON POTENZA PARI A 29.359,40 kWp (22.000,00 kW IN IMMISSIONE) E DELLE RELATIVE OPERE DI CONNESSIONE NEL COMUNE DI VIZZINI (CT).

PROGETTO DEFINITIVO
 CARTA DEI VINCOLI SU IGM



livello prog.	GOAL	tipo doc.	N° elaborato	N° foglio	Tot. fogli	NOME FILE	DATA	SCALA
PD						FRSBEP0024		1:25.000

REVISIONI								
REV.	DATA	DESCRIZIONE	ESEGUITO	VERIFICATO	APPROVATO			

HIVE ENERGY

PROPRONENTE:
 HF SOLAR 6 S.R.L.

ENTE:

PROGETTAZIONE:
HORIZONFIRM

Ing. D. Siracusa
 Ing. A. Costantino
 Ing. C. Chianzoli
 Arch. A. Calandrino
 Arch. M. Giulio
 Arch. S. Marziana
 Arch. F. G. Mazzola
 Arch. G. Natta
 Ing. M. C. Mause
 Ing. G. Schilaci

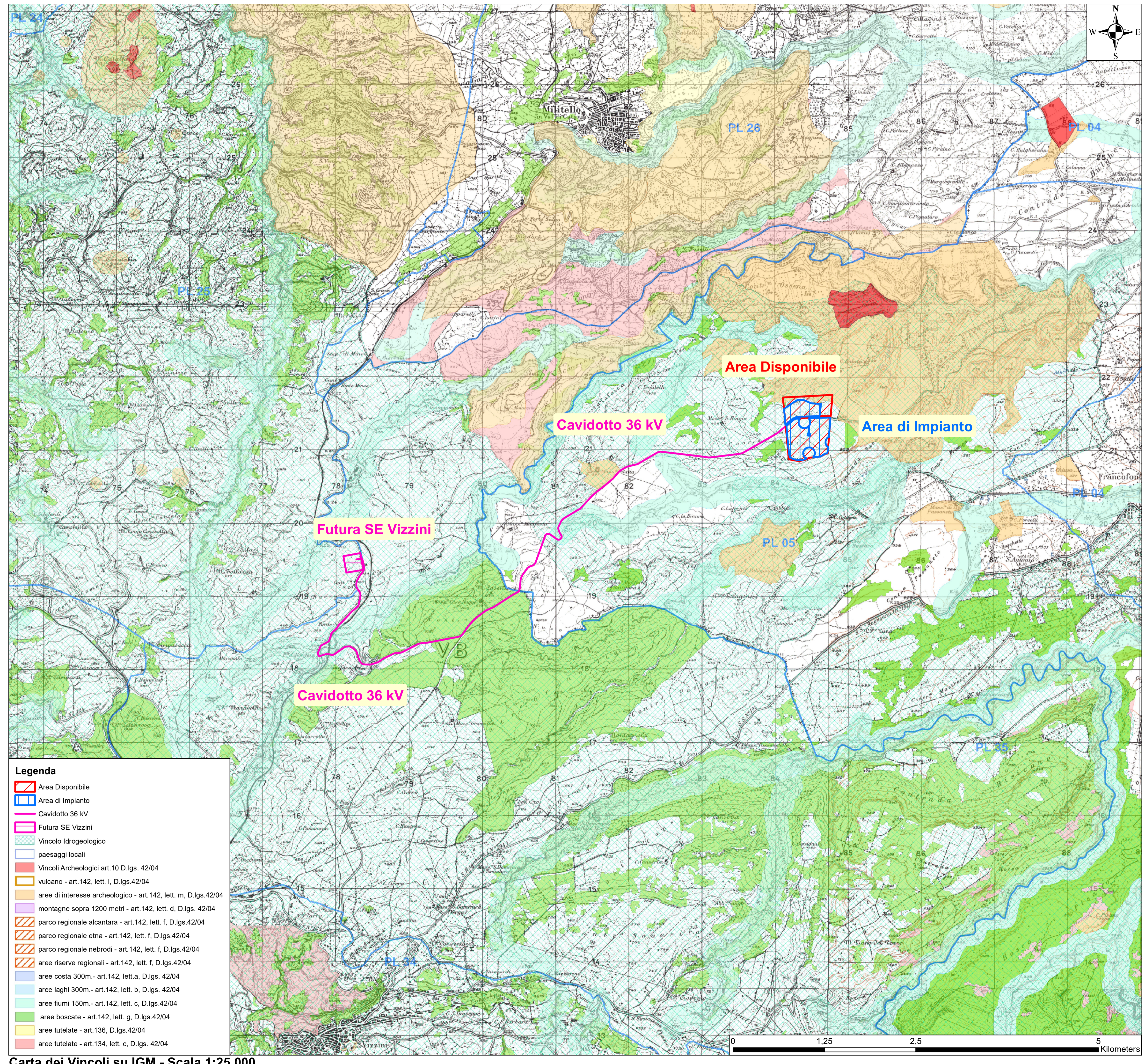

- Legenda**
- Area Disponibile
 - Area di Impianto
 - Cavidotto 36 kV
 - Futura SE Vizzini
 - Vincolo Idrogeologico
 - paesaggi locali
 - Vincoli Archeologici art.10 D.lgs. 42/04
 - vulcano - art.142, lett. I, D.lgs.42/04
 - aree di interesse archeologico - art.142, lett. m, D.lgs.42/04
 - montagne sopra 1200 metri - art.142, lett. d, D.lgs. 42/04
 - parco regionale alcantara - art.142, lett. f, D.lgs.42/04
 - parco regionale etna - art.142, lett. f, D.lgs.42/04
 - parco regionale nebrosi - art.142, lett. f, D.lgs.42/04
 - aree riserve regionali - art.142, lett. f, D.lgs.42/04
 - aree costa 300m.- art.142, lett. a, D.lgs. 42/04
 - aree laghi 300m.- art.142, lett. b, D.lgs. 42/04
 - aree fiumi 150m.- art.142, lett. c, D.lgs.42/04
 - aree boscate - art.142, lett. g, D.lgs.42/04
 - aree tutelate - art.136, D.lgs.42/04
 - aree tutelate - art.134, lett. c, D.lgs. 42/04



Carta dei Vincoli su IGM - Scala 1:25.000