

QUADRO 4 – PLANIMETRIA DI PROGETTO dal km 90+900 al km 91+700 – 1:1.000

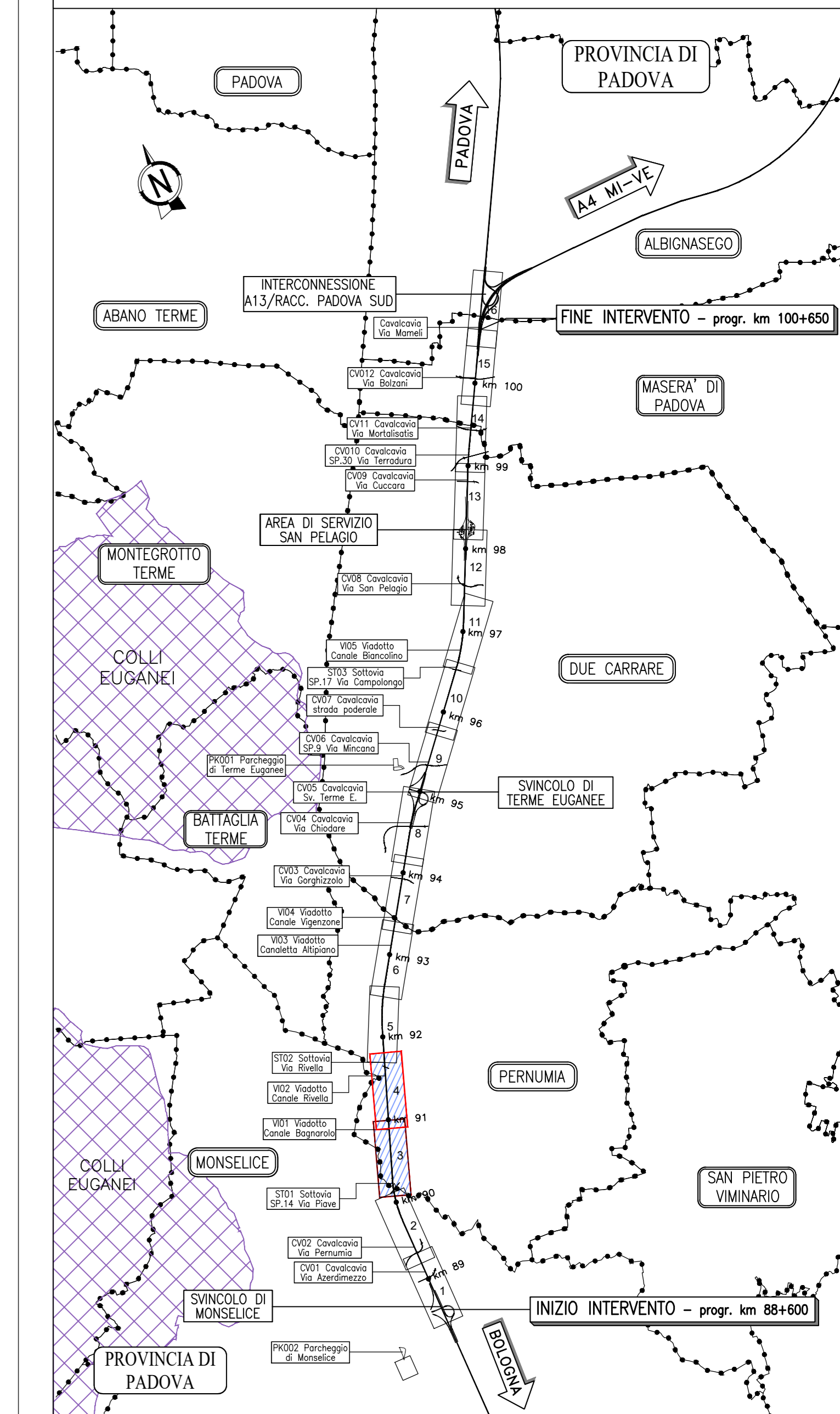
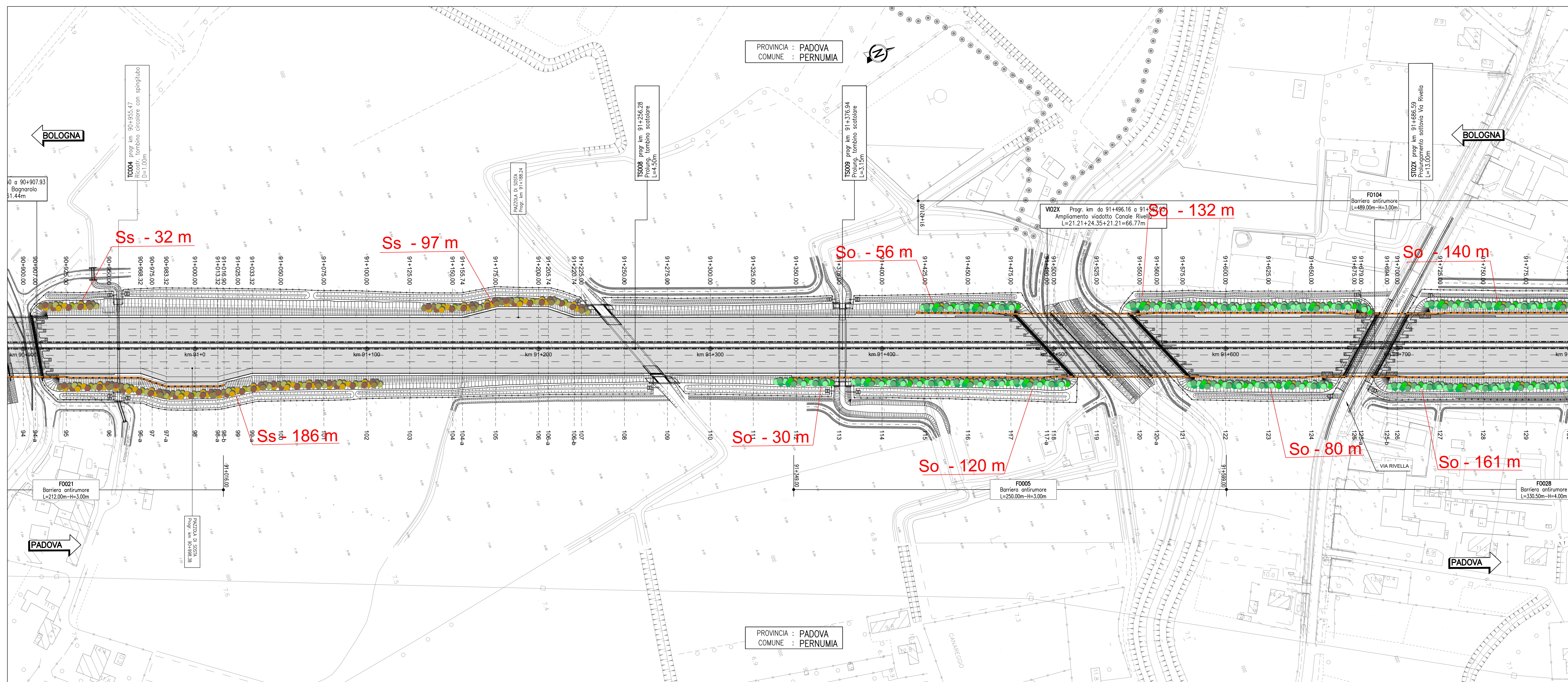

- LEGENDA**
- :M p - Prato polifita
 - :M cp - Formazione arbustiva pioniera
 - M cp SERIE DI VEGETAZIONE
 - TIPOLOGIA DI IMPIANTO
 - Ff1: Fascia filtro Tipo 1
 - Ff2: Fascia filtro Tipo 2
 - So: Quinta arbustiva per zone ombreggiate
 - Ss: Quinta arbustiva per zone soleggiate
 - Fa - Fascia arbustiva/arborea
 - FcA: Filare di Celtis australis
 - FcR: Filare di Quercus robur
 - FcN: Filare di Ostrya carpinifolia

autostrade per l'italia
AUTOSTRADA (A13) : BOLOGNA-PADOVA
 AMPLIAMENTO ALLA TERZA CORSIA
 TRATTO: BOLOGNA ARCOVEGGIO - FERRARA SUD
 PROGETTO ESECUTIVO

AUTOSTRADA A13		
OPERE A VERDE Planimetria di progetto		
Planimetria - Tav. 2 dal km 90+100 al km 91+700		
IL PROGETTISTA SPECIALISTICO Dott. For. Daniele Mancasani Ord. Reg. Roma N. 4263/08 Responsabile Ingegneria Naturalistica e Ambientale	IL RESPONSABILE INTEGRAZIONE PRESTAZIONI SPECIALISTICHE Ing. Mario Brugnotto Ord. Reg. Roma N. 4263/08	IL DIRETTORE TECNICO Ing. Silvia Franzini Ord. Reg. Roma N. 861/04 1. A. Ambientale
CODICE IDENTIFICATIVO IMPIANTO/PROGETTO: 111315 Fase: 0000 Categorie: PE/AU/AMB Oggetto: OV0000 Data: 000000 Direzione: D SUA Foglio: 2803 Numero: 2	CODICE IDENTIFICATIVO IMPIANTO/PROGETTO: 111315 Fase: 0000 Categorie: PE/AU/AMB Oggetto: OV0000 Data: 000000 Direzione: D SUA Foglio: 2803 Numero: 2	CODICE IDENTIFICATIVO IMPIANTO/PROGETTO: 111315 Fase: 0000 Categorie: PE/AU/AMB Oggetto: OV0000 Data: 000000 Direzione: D SUA Foglio: 2803 Numero: 2
REVISIONI N. Data 1 01 DICEMBRE 2021 2 01 APRILE 2022 3 12 LUGLIO 2022	REVISIONI N. Data 1 01 DICEMBRE 2021 2 01 APRILE 2022 3 12 LUGLIO 2022	REVISIONI N. Data 1 01 DICEMBRE 2021 2 01 APRILE 2022 3 12 LUGLIO 2022