PROFILO LONGITUDINALE
Scala 1:200/1:200

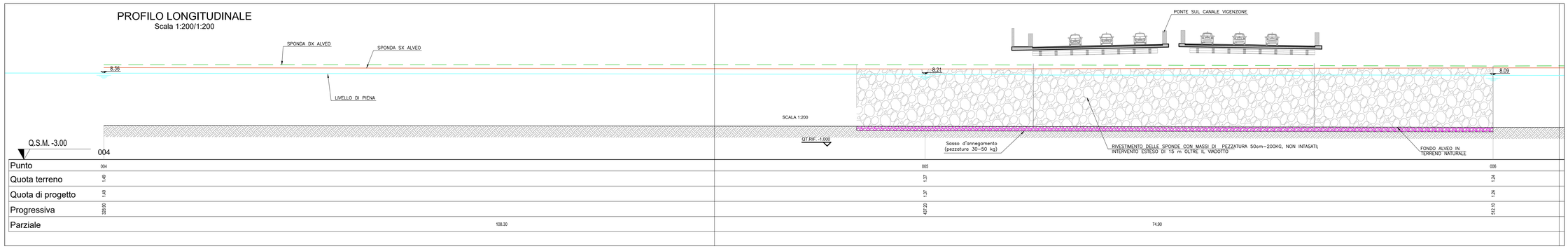

Punto	004	005	006
Quota terreno	1.49	1.37	1.24
Quota di progetto	1.49	1.37	1.24
Progressiva	328.90	437.20	512.10
Parziale	108.30	74.90	

PROFILO LONGITUDINALE
Scala 1:200/1:200

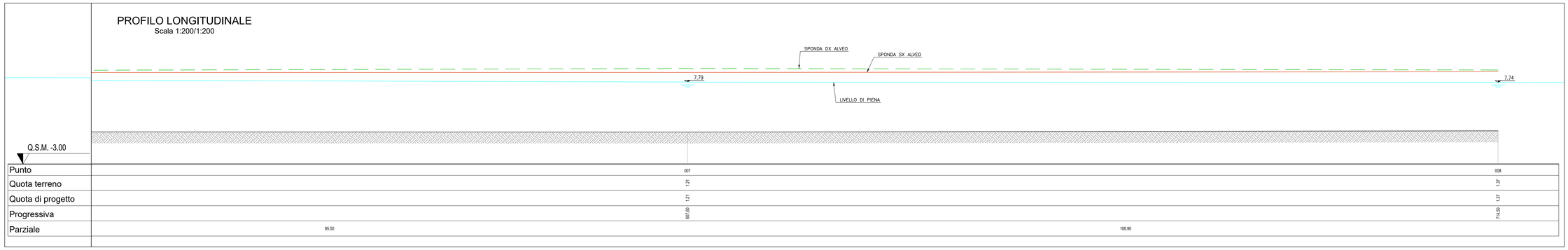

Punto	007	008
Quota terreno	1.21	1.37
Quota di progetto	1.21	1.37
Progressiva	607.60	714.50
Parziale	95.50	106.90

SEZIONE IN CORRISPONDENZA DELL' OPERA
Scala 1:100

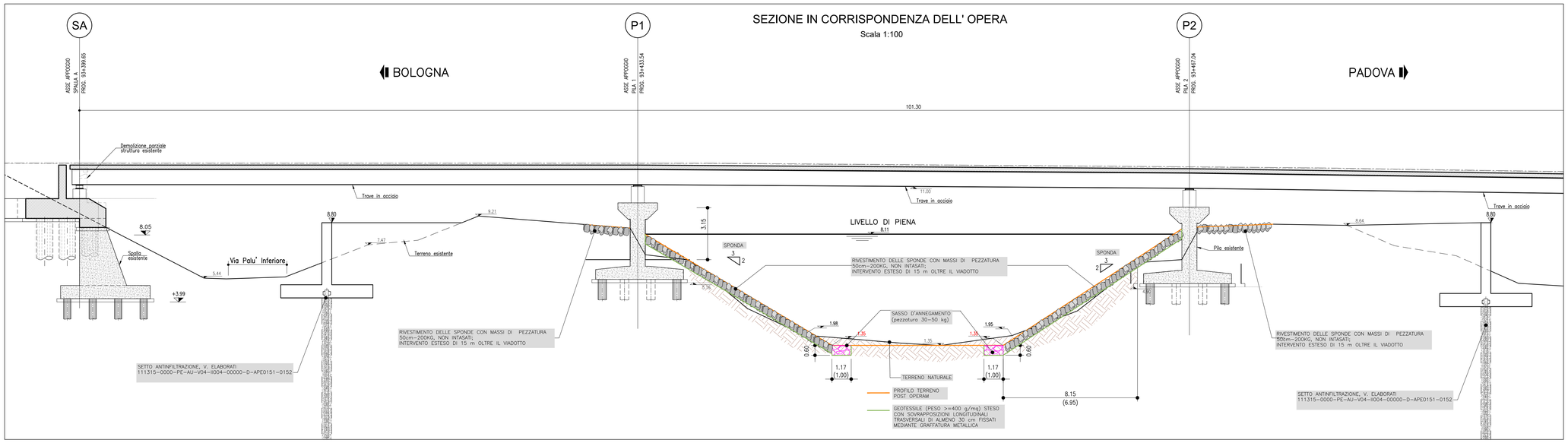

ASTA E SEZIONI IDRAULICHE
Scala 1:2000

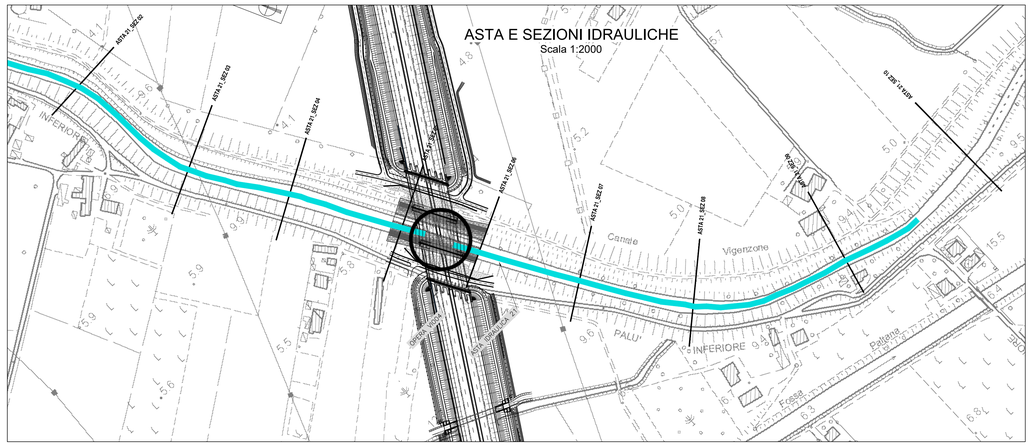

SCALA DI STAMPA: 1=1

autostrade per l'italia

AUTOSTRADA (A13) : BOLOGNA-PADOVA

AMPLIAMENTO ALLA TERZA CORSIA

TRATTO : MONSELICE - PADOVA SUD

PROGETTO ESECUTIVO

AUTOSTRADA A13

VIADOTTO CANALE VIGENZONE - pk 93+403/93+502
Canale Vigenzone

Profilo e sezione trasversale tipo

IL PROGETTISTA SPECIALISTICO	IL RESPONSABILE INTEGRAZIONE PRESTAZIONI SPECIALISTICHE	IL DIRETTORE TECNICO
Ing. Paolo De Paoli Ord. Ingg. Pavia N. 1739 Responsabile Idraulica	Ing. Mario Brugnoli Ord. Ingg. Roma N. A24308	Ing. Gianluca Salvatore Spinaztola Ord. Ingg. Milano N. A26796 T.A. - Strade

CODICE IDENTIFICATIVO

RIFERIMENTO PROGETTO			RIFERIMENTO DIRETTORIO				RIFERIMENTO ELABORATO					ORDINATORE:
Codice Commessa	Lotto, Sub-Prog, Cod. Appalto	Fase	Capitolo	Paragrafo	W B S	Parte d'opera	Tip.	Disciplina	Progressivo	Rev.		-
111315	0000	PE	AU	V04	II0004	00000	D	IDR	0153	1		SCALA: VARIE

TECNE Sustainable Engineering

ENGINEER COORDINATOR:
Ing. Mario Brugnoli
Ord. Ingg. Roma N. A24308

SUPPORTO SPECIALISTICO:

REDATTO:

VERIFICATO:

REVISIONE	
n.	data
0	DICEMBRE 2021
1	APRILE 2022

VISTO DEL COMMITTENTE
autostrade per l'italia
IL RESPONSABILE UNICO DEL PROCEDIMENTO
Ing. Maurizio Torresi

VISTO DEL CONCEDENTE
Ministero delle Infrastrutture e della mobilità sostenibili
DIPARTIMENTO PER LA PROGRAMMAZIONE E GESTIONE DEGLI INVESTIMENTI PER IL TRASPORTO A RETE
IL VIDDIGI-GENERALE

IL PRESENTE DOCUMENTO NON POTRA' ESSERE COPIATO, RIPRODOTTO O ALTRIMENTI PUBBLICATO, IN TUTTO O IN PARTE, SENZA IL CONSENSO SCRITTO DELLA SOC. AUTOSTRADE PER L'ITALIA S.P.A., OGNI UTILIZZO NON AUTORIZZATO SARA' PERSEGUITO A NORMA DI LEGGE.
THIS DOCUMENT MAY NOT BE COPIED, REPRODUCED OR PUBLISHED, EITHER IN PART OR IN ITS ENTIRETY, WITHOUT THE WRITTEN PERMISSION OF SOC. AUTOSTRADE PER L'ITALIA S.P.A., UNAUTHORIZED USE WILL BE PROSECUTED BY LAW.