

AUTOSTRADA (A13) : BOLOGNA-PADOVA

AMPLIAMENTO ALLA TERZA CORSIA
TRATTO : MONSELICE - PADOVA SUD

PROGETTO ESECUTIVO

CANTIERIZZAZIONE E FASI DEI LAVORI

AREE DI CANTIERE, VIABILITA', CAVE E DEPOSITI

Censimento Cave Schede

IL PROGETTISTA SPECIALISTICO

Ing. Andrea Tanzi
Ord. Ingg. Parma N. 1154

IL RESPONSABILE INTEGRAZIONE
PRESTAZIONI SPECIALISTICHE

Ing. Mario Brugnoli
Ord. Ingg. Roma N. A24308

IL DIRETTORE TECNICO

Ing. Sebastiano Frisardi
Ord. Ingg. Milano n. A24857
T.A. Sicurezza

CODICE IDENTIFICATIVO										ORDINATORE	
RIFERIMENTO PROGETTO			RIFERIMENTO DIRETTORIO				RIFERIMENTO ELABORATO			---	
Codice Commessa	Lotto, Sub-Prog. Cod. Appalto	Fase	Capitolo	Paragrafo	W B S	Parte d'opera	Tip.	Disciplina	Progressivo		Rev.
111315	0000	PE	CN	ACN	00000	00000	S	SIC	5101	-0	SCALA -

	ENGINEER COORDINATOR:		SUPPORTO SPECIALISTICO:				REVISIONE	
	Ing. Mario Brugnoli Ord. Ingg. Roma N. A24308						n.	data
							0	GIUGNO 2022
	REDATTO:		VERIFICATO:					

	VISTO DEL COMMITTENTE  IL RESPONSABILE UNICO DEL PROCEDIMENTO Ing. Maurizio Torresi	VISTO DEL CONCEDENTE  Ministero delle Infrastrutture e della mobilità sostenibili <small>DIPARTIMENTO PER LA PROGRAMMAZIONE, LE INFRASTRUTTURE DI TRASPORTO A RETE E I SISTEMI INFORMATIVI</small>
--	---	---

SOMMARIO

PREMESSA	2
RIEPILOGO CAVE	3
SCHEDA IDENTIFICATIVA N° 01 – CAVA: EGAP S.R.L.	4
SCHEDA IDENTIFICATIVA N° 02 – CAVA: CA' ERIZZO	7
SCHEDA IDENTIFICATIVA N° 03 – CAVA: COSTA BENEDETTA	10
SCHEDA IDENTIFICATIVA N° 04 – CAVA: SEB	13
SCHEDA IDENTIFICATIVA N° 05 – CAVA: FRATELLI TISO SNC	16
SCHEDA IDENTIFICATIVA N° 06 - IMPIANTO: IMPIANTO DI STANGHELLA	19
SCHEDA IDENTIFICATIVA N° 07 - IMPIANTO: IMPIANTO DI MEDAGLIADINO	22
SCHEDA IDENTIFICATIVA N° 8 – IMPIANTO: IMPIANTO DI LIMENA	25
SCHEDA IDENTIFICATIVA N° 9 – CAVA: CAVA PAGLIERINA.....	28
SCHEDA IDENTIFICATIVA N° 10 - IMPIANTO: IMPIANTO ZEROCENTO	31
SCHEDA IDENTIFICATIVA N° 11 – CAVA: BOSCO LAURI - BASALTI VERONA S.R.L.	34
SCHEDA IDENTIFICATIVA N° 12 – CAVA: CAVA BERTOCCHI.....	37

Il presente elaborato contiene il censimento delle principali cave attive nel raggio di circa 50 km dall'intervento.

Per ogni impianto è stata predisposta una scheda in cui sono riportate le seguenti informazioni:

- numero identificativo del sito;
- nominativo impresa;
- ubicazione;
- nominativi e contatti dei referenti;
- autorizzazione all'escavazione;
- distanza nel percorso stradale ed autostradale;
- tipologia materiale estratto;
- potenzialità complessiva del sito, capacità e tipologie di produzione;
- fasi di lavorazione successive (frantumazione, vagliatura, miscelazione);
- impianti a disposizione;
- prezzi per gli inerti;
- ubicazione, itinerario di collegamento e stralcio planimetrico;
- documentazione fotografica esplicativa del sito.

Prima delle singole schede è riportata una tabella riepilogativa dei volumi residui e delle produzioni relative ad ogni singola cava.

CAVE

TABULATO RIEPILOGATIVO

N	Sito	Comune	QUANTITÀ DISPONIBILI				CAPACITÀ PRODUTTIVA GIORNALIERA				Distanza dal baricentro del lotto (- 5 km ai soli fini contabili)	
			Materiale da rilevato	Ghiaie e Sabbie	Stabilizzato	Materiali di natura basaltica	Materiale da rilevato	Ghiaie e Sabbie	Stabilizzato	Materiali di natura basaltica		
1	EGAP	ROSA' (VI)		20.000,00	10.000,00		150,00	150,00		150,00	150,00	51
2	Cava "Ca' Erizzo"	ALBETTONNE (VI)	1.300.000,00		400.000,00		1.000,00	1.000,00		1.000,00		31
3	Cava "Costa Benedetta"	SAREGO (VI)	300.000,00				500,00					49
4	Cava SEB	ALBETTONNE (VI)	2.000.000,00		1.615.000,00		1.200,00	600,00				30
5	Fratelli Tiso snc	SELVAZZANO DENTRO (PD)	10.000,00	10.000,00	10.000,00		80,00	80,00		80,00		14
6	Impianto di Stanghella	STANGHELLA (PD)	300.000,00	300.000,00	300.000,00		3.000,00	3.000,00		3.000,00		17
7	Impianto di Megliadino	MEGLIADINO (FE)	300.000,00	300.000,00	300.000,00		3.000,00	3.000,00		3.000,00		23
8	Impianto di Limena	LIMENA (PD)	300.000,00	300.000,00	300.000,00		3.000,00	3.000,00		3.000,00		19
9	Cava Paglierina	MONTECCHIO MAGGIORE (VI)	20.000,00	15.000,00	15.000,00		100,00	100,00		100,00		66
10	Impianto Zero cento Padova	PADOVA (PD)									500,00	15
11	Cava Bosco Lauri	MONTECCHIA DI CROSARA (VR)									1.000,00	84
12	Cava Bertocchi	SAN PIETRO MUSSOLING (VI)									1.000,00	84

SCHEDA IDENTIFICATIVA N° 01 – CAVA: EGAP S.R.L.

NOMENCLATURA SITO:	EGAP SRL	
INDIRIZZO:	Via Roncalli n. 59, Rosà (VI)	
REFERENTE:	<i>societa'</i>	EGAP SRL
	<i>sig.</i>	Pasinato Stefano
	<i>tel</i>	0424858080
	<i>mail</i>	info@egap.it
AUTORIZZAZIONE ALL'ESCAVAZIONE:	DGR n 3293 del 23 Ottobre 2007 con proroga DGR n.	
AUTORIZZAZIONE PAESAGGISTICA:	DGR n. 407 del 9/09/2020	
DISTANZA (Km) DAL BARICENTRO DEL LOTTO	Km	55,5
DISTANZA (Km) DAL BARICENTRO DEL LOTTO (- 5 km ai soli fini contabili)	km	50,5
TIPOLOGIA MATERIALE:	QUANTITA' ESCAVABILE	CAPACITA' PRODUTTIVA GIORNALIERA
MATERIALE DA RILEVATO <input type="checkbox"/>	mc <input type="text"/>	mc <input type="text"/>
GHIAIE E SABBIE <input checked="" type="checkbox"/>	mc 20 000,00	mc 150,00
STABILIZZATO <input checked="" type="checkbox"/>	mc 10 000,00	mc 150,00
MATERIALE DI NATURA BASALTICA <input type="checkbox"/>	mc <input type="text"/>	mc <input type="text"/>
CARATTERIZZAZIONE INERTE:	<input checked="" type="checkbox"/> SI	<input type="checkbox"/> NO
<i>se SI', certificato di analisi dell'Ente gestore della cava</i>	<input type="text"/>	
<i>Se SI' certificato inviato</i>	<input type="checkbox"/> SI	<input type="checkbox"/> NO
FASI DI LAVORAZIONE SUCCESSIVA ALLA COLTIVAZIONE		
FRANTUMAZIONE	<input checked="" type="checkbox"/> SI	<input type="checkbox"/> NO
VAGLIATURA	<input checked="" type="checkbox"/> SI	<input type="checkbox"/> NO
MISCELAZIONE	<input checked="" type="checkbox"/> SI	<input type="checkbox"/> NO
ALTRO	<input type="text"/>	
IMPIANTI A DISPOSIZIONE		
Vaglio / Impianto frantumazione mobile		
PREZZI LISTINO - €/mc:		
MATERIALE DA RILEVATO <input type="text"/>	STABILIZZATO <input type="text" value="17,00"/>	*anche da recupero da
GHIAIE E SABBIE <input type="text" value="17,00"/>	MAT.BASALTICO <input type="text"/>	
EVENTUALI VINCOLI AMBIENTALI (vicinanza ricettori sensibili, zone tutelate, ecc..)		
<input type="text"/>		



Individuazione percorso di lunga distanza, da satellite (Fonte Google Earth ®)



Stralcio fotografico da satellite dell'area di cava (Fonte Google Earth ®)



Viste fotografiche

SCHEDA IDENTIFICATIVA N° 02 – CAVA: CA' ERIZZO

NOMENCLATURA SITO:	Cava "Ca' Erizzo"		
INDIRIZZO:	Albettone, via Croce		
REFERENTE:	<i>societa'</i>	C.A.I.	
	<i>sig.</i>	Marchiori Diego	
	<i>tel</i>	0444360411	
	<i>mail</i>	diegomatchiori@sigspa.it , info@cainerti.it	

AUTORIZZAZIONE ALL'ESCAVAZIONE: DR Veneto n 541 del 21/10/2020

AUTORIZZAZIONE PAESAGGISTICA: DR Veneto n 541 del 21/10/2020

DISTANZA (Km) DAL BARICENTRO DEL LOTTO Km

DISTANZA (Km) DAL BARICENTRO DEL LOTTO km
(- 5 km ai soli fini contabili)

TIPOLOGIA MATERIALE:	QUANTITA' ESCAVABILE	CAPACITA' PRODUTTIVA GIORNALIERA
MATERIALE DA RILEVATO <input checked="" type="checkbox"/>	mc <input type="text" value="1 300 000,00"/>	mc <input type="text" value="1 000,00"/>
GHIAIE E SABBIE <input type="checkbox"/>	mc <input type="text"/>	mc <input type="text"/>
STABILIZZATO <input checked="" type="checkbox"/>	mc <input type="text" value="400 000,00"/>	mc <input type="text" value="1 000,00"/>
MATERIALE DI NATURA BASALTICA <input type="checkbox"/>	mc <input type="text"/>	mc <input type="text"/>

CARATTERIZZAZIONE INERTE: SI NO

se SI', certificato di analisi dell'Ente gestore della cava

Se SI' certificato inviato SI NO

FASI DI LAVORAZIONE SUCCESSIVA ALLA COLTIVAZIONE

FRANTUMAZIONE SI NO

VAGLIATURA SI NO

MISCELAZIONE SI NO

ALTRO

IMPIANTI A DISPOSIZIONE

Vaglio / Impianto frantumazione fisso frantoio1100 + vaglio, impianto mobile Rev Frantoio CGS 109+ Vaglio Mobile Rev GSV 45

PREZZI LISTINO - €/mc:

MATERIALE DA RILEVATO	<input type="text" value="13,30"/>	STABILIZZATO	<input type="text" value="14,50"/>
GHIAIE E SABBIE	<input type="text"/>	MAT.BASALTICO	<input type="text"/>

EVENTUALI VINCOLI AMBIENTALI (vicinanza ricettori sensibili, zone tutelate, ecc..)



Individuazione percorso di lunga distanza, da satellite (Fonte Google Earth ®)



Stralcio fotografico da satellite dell'area di cava (Fonte Google Earth ®)



Viste fotografiche

SCHEDA IDENTIFICATIVA N° 03 – CAVA: COSTA BENEDETTA

NOMENCLATURA SITO:	Cava "Costa Benedetta"		
INDIRIZZO:	Sarego, località Meledo di Sarego		
REFERENTE:	<i>societa'</i>	Berica Immobiliare	
	<i>sig.</i>	Marchiori Diego	
	<i>tel</i>	0444360411	
	<i>mail</i>	diegomatchiori@sigspa.it , info@caiinerti.it	
AUTORIZZAZIONE ALL'ESCAVAZIONE:	DG.R Veneto n 4048 del 30/12/2008		
AUTORIZZAZIONE PAESAGGISTICA:	DR.G. Veneto n 03 del 12/01/2017		
DISTANZA (Km) DAL BARICENTRO DEL LOTTO	Km	53,6	
DISTANZA (Km) DAL BARICENTRO DEL LOTTO (- 5 km ai soli fini contabili)	km	48,6	
TIPOLOGIA MATERIALE:	QUANTITA' ESCAVABILE	CAPACITA' PRODUTTIVA GIORNALIERA	
MATERIALE DA RILEVATO <input checked="" type="checkbox"/>	mc 300 000,00	mc 500,00	
GHIAIE E SABBIE <input type="checkbox"/>	mc	mc	
STABILIZZATO <input type="checkbox"/>	mc	mc	
MATERIALE DI NATURA BASALTICA <input type="checkbox"/>	mc	mc	
CARATTERIZZAZIONE INERTE:	<input checked="" type="checkbox"/> SI	<input type="checkbox"/> NO	
<i>se SI', certificato di analisi dell'Ente gestore della cava</i>	0529-CPR-0134 riguardante la norma EN 13242:2002+A1:2007 e EN 13383-1:2002/AC:2004		
<i>Se SI' certificato inviato</i>	<input type="checkbox"/> SI	<input type="checkbox"/> NO	
FASI DI LAVORAZIONE SUCCESSIVA ALLA COLTIVAZIONE			
FRANTUMAZIONE	<input type="checkbox"/> SI	<input type="checkbox"/> NO	
VAGLIATURA	<input checked="" type="checkbox"/> SI	<input type="checkbox"/> NO	
MISCELAZIONE	<input type="checkbox"/> SI	<input type="checkbox"/> NO	
ALTRO	Materiale per lavori di difesa idraulica (arginie fiumi): pietrisco 40/80/120 (in mm) pietrame 100/300, 350/500 (in mm)		
IMPIANTI A DISPOSIZIONE			
Vaglio /Impianto mobile: Extec			
PREZZI LISTINO - €/mc:			
MATERIALE DA RILEVATO	13,00	STABILIZZATO	
GHIAIE E SABBIE		MAT. BASALTICO	
EVENTUALI VINCOLI AMBIENTALI (vicinanza ricettori sensibili, zone tutelate, ecc..)			
Trattasi di concessione mineraria non di cava			



Individuazione percorso di lunga distanza, da satellite (Fonte Google Earth ®)



Stralcio fotografico da satellite dell'area di cava (Fonte Google Earth ®)



Viste fotografiche

SCHEDA IDENTIFICATIVA N° 04 – CAVA: SEB

NOMENCLATURA SITO:	Cava SEB	
INDIRIZZO:	Albettone VI	
REFERENTE:	<i>societa'</i>	Società Escavi Berica - S.E.B. srl
	<i>sig.</i>	arch Paolo Costa
	<i>tel</i>	0444 325032
	<i>mail</i>	info@architettopaolocosta.it
AUTORIZZAZIONE ALL'ESCAVAZIONE:	Decreto Regione Veneto n 29 del 16/09/2021	
AUTORIZZAZIONE PAESAGGISTICA:	conferenza dei servizi del 31/05/2021	
DISTANZA (Km) DAL BARICENTRO DEL LOTTO	Km	35
DISTANZA (Km) DAL BARICENTRO DEL LOTTO (- 5 km ai soli fini contabili)	km	30
TIPOLOGIA MATERIALE:	QUANTITA' ESCAVABILE	CAPACITA' PRODUTTIVA GIORNALIERA
MATERIALE DA RILEVATO <input checked="" type="checkbox"/>	mc <input type="text" value="2 000 000,00"/>	mc <input type="text" value="1 200,00"/>
GHIAIE E SABBIE <input type="checkbox"/>	mc <input type="text"/>	mc <input type="text"/>
STABILIZZATO <input checked="" type="checkbox"/>	mc <input type="text" value="1 615 000,00"/>	mc <input type="text" value="600,00"/>
MATERIALE DI NATURA BASALTICA <input checked="" type="checkbox"/>	mc <input type="text" value="63 000,00"/>	mc <input type="text"/>
CARATTERIZZAZIONE INERTE:	<input type="checkbox"/> SI	<input checked="" type="checkbox"/> NO
<i>se SI', certificato di analisi dell'Ente gestore della cava</i>	<input type="text"/>	
<i>Se SI' certificato inviato</i>	<input type="checkbox"/> SI	<input checked="" type="checkbox"/> NO
FASI DI LAVORAZIONE SUCCESSIVA ALLA COLTIVAZIONE		
FRANTUMAZIONE	<input checked="" type="checkbox"/> SI	<input type="checkbox"/> NO
VAGLIATURA	<input checked="" type="checkbox"/> SI	<input type="checkbox"/> NO
MISCELAZIONE	<input checked="" type="checkbox"/> SI	<input type="checkbox"/> NO
ALTRO	<input type="text" value="misti cementati"/>	
IMPIANTI A DISPOSIZIONE		
Impianto fisso di frantumazione e vagliatura ditta Ferrero alimentato da gruppo elettrogeno, N. 2 impianti di frantumazione mobile (OMT Giove e OMT Saturno), Aprispista cingolato Caterpillar D10, Escavatore Caterpillar 350 L, Dumper Perlini e Caterpillar, Impianto lavaggio ruote camion, Impianto pesatura mezzi		
PREZZI LISTINO - €/mc:		
MATERIALE DA RILEVATO	<input type="text"/>	STABILIZZATO <input type="text"/>
GHIAIE E SABBIE	<input type="text"/>	MAT.BASALTICO <input type="text"/>
EVENTUALI VINCOLI AMBIENTALI (vicinanza ricettori sensibili, zone tutelate, ecc..)		



Individuazione percorso di lunga distanza, da satellite (Fonte Google Earth ®)



Stralcio fotografico da satellite dell'area di cava (Fonte Google Earth ®)



Viste fotografiche

SCHEDA IDENTIFICATIVA N° 05 – CAVA: FRATELLI TISO SNC

NOMENCLATURA SITO: Fratelli Tiso snc di Tiso Angelo & C.

INDIRIZZO: via Meucci, 22 Selvazzano Dentro (PD)

REFERENTE:

<i>societa'</i>	Fratelli Tiso snc di Tiso Angelo & C.
<i>sig.</i>	Angelo Tiso
<i>tel</i>	049 8987082
<i>mail</i>	fratelli.tiso@gmail.com

AUTORIZZAZIONE ALL'ESCAVAZIONE:

AUTORIZZAZIONE PAESAGGISTICA:

DISTANZA (Km) DAL BARICENTRO DEL LOTTO Km **19,2**

DISTANZA (Km) DAL BARICENTRO DEL LOTTO km **14,2**
(- 5 km ai soli fini contabili)

TIPOLOGIA MATERIALE:	QUANTITA' ESCAVABILE	CAPACITA' PRODUTTIVA GIORNALIERA
MATERIALE DA RILEVATO <input checked="" type="checkbox"/>	mc 10 000,00	mc 80,00
GHIAIE E SABBIE <input checked="" type="checkbox"/>	mc 10 000,00	mc 80,00
STABILIZZATO <input checked="" type="checkbox"/>	mc 10 000,00	mc 80,00
MATERIALE DI NATURA BASALTICA <input type="checkbox"/>	mc	mc

CARATTERIZZAZIONE INERTE: SI NO

se SI', certificato di analisi dell'Ente gestore della cava

Se SI' certificato inviato SI NO

FASI DI LAVORAZIONE SUCCESSIVA ALLA COLTIVAZIONE

FRANTUMAZIONE SI NO

VAGLIATURA SI NO

MISCELAZIONE SI NO

ALTRO

IMPIANTI A DISPOSIZIONE

Vaglio / impianto frantumazione mobile e impianto di frantumazione fisso

PREZZI LISTINO - €/mc:

MATERIALE DA RILEVATO	<input type="text" value="6,00"/>	STABILIZZATO	<input type="text" value="14,00"/>
GHIAIE E SABBIE	<input type="text" value="1,50"/>	MAT.BASALTICO	<input type="text"/>

EVENTUALI VINCOLI AMBIENTALI (vicinanza ricettori sensibili, zone tutelate, ecc..)

Rispetto secondo zona artigianale

La quantità totale di materiale disponibile è pari a 30.000,00 mc/anno. Nella scheda tale quantità è ripartita tra materiale da rilevato e stabilizzato, restando salva la possibilità di reperire quote diverse dei due materiali all'interno del limite massimo annuo o giornaliero.



Individuazione percorso di lunga distanza, da satellite (Fonte Google Earth ®)



Stralcio fotografico da satellite dell'area di cava (Fonte Google Earth ®)



Viste fotografiche

SCHEDA IDENTIFICATIVA N° 06 - IMPIANTO: IMPIANTO DI STANGHELLA

NOMENCLATURA SITO:	Impianto di Stanghella		
INDIRIZZO:	via Fleming, Stanghella (PD)		
REFERENTE:	<i>societa'</i>	Superbeton spa	
	<i>sig.</i>	Villan Paolo - Viola Raffaele	
	<i>tel</i>	0425 456106	
	<i>mail</i>	r.viola@superbeton.it	
AUTORIZZAZIONE ALL'ESCAVAZIONE:			
AUTORIZZAZIONE PAESAGGISTICA:			
DISTANZA (Km) DAL BARICENTRO DEL LOTTO	Km		21,8
DISTANZA (Km) DAL BARICENTRO DEL LOTTO (- 5 km ai soli fini contabili)	km		16,8
TIPOLOGIA MATERIALE:	QUANTITA' ESCAVABILE	CAPACITA' DI STOCCAGGIO GIORNALIERA	
MATERIALE DA RILEVATO <input checked="" type="checkbox"/>	mc <input type="text" value="300 000,00"/>	mc <input type="text" value="3 000,00"/>	
GHIAIE E SABBIE <input checked="" type="checkbox"/>	mc <input type="text" value="300 000,00"/>	mc <input type="text" value="3 000,00"/>	
STABILIZZATO <input checked="" type="checkbox"/>	mc <input type="text" value="300 000,00"/>	mc <input type="text" value="3 000,00"/>	
MATERIALE DI NATURA BASALTICA <input type="checkbox"/>	mc <input type="text"/>	mc <input type="text"/>	
CARATTERIZZAZIONE INERTE:	<input type="checkbox"/> SI	<input type="checkbox"/> NO	
<i>se SI', certificato di analisi dell'Ente gestore della cava</i>			
<i>Se SI' certificato inviato</i>	<input type="checkbox"/> SI	<input type="checkbox"/> NO	
FASI DI LAVORAZIONE SUCCESSIVA ALLA COLTIVAZIONE			
FRANTUMAZIONE	<input type="checkbox"/> SI	<input type="checkbox"/> NO	
VAGLIATURA	<input type="checkbox"/> SI	<input type="checkbox"/> NO	
MISCELAZIONE	<input type="checkbox"/> SI	<input type="checkbox"/> NO	
ALTRO	STOCCAGGIO DA SITI PRODUTTIVI		
IMPIANTI A DISPOSIZIONE			
Vaglio / impianto frantumazione mobile e impianto di frantumazione fisso			
PREZZI LISTINO - €/mc:			
MATERIALE DA RILEVATO	<input type="text" value="14,00"/>	STABILIZZATO	<input type="text" value="15,00"/>
GHIAIE E SABBIE	<input type="text" value="18,00"/>	MAT. BASALTICO	<input type="text"/>
EVENTUALI VINCOLI AMBIENTALI (vicinanza ricettori sensibili, zone tutelate, ecc..)			
Il sito fornisce materiali provenienti dai luoghi di escavazione. Le quantità annue sono state calcolate considerando 100 gg lavorativi.			

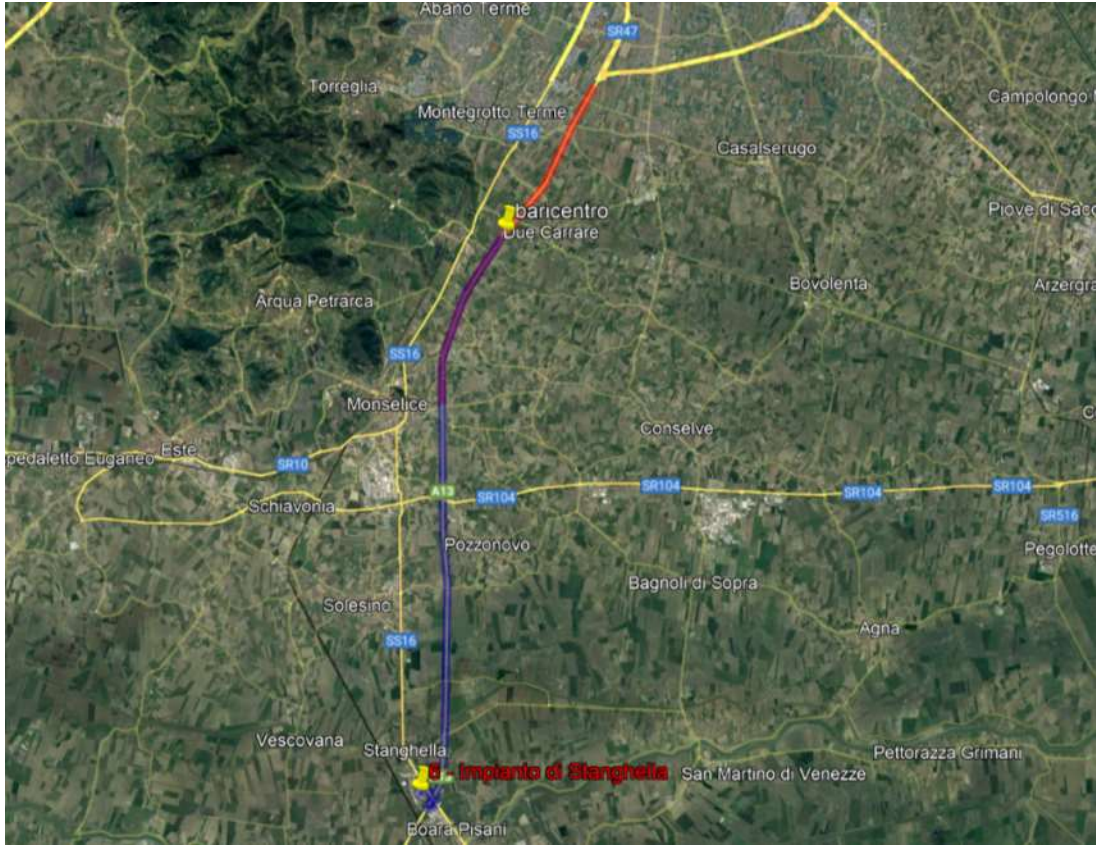

Localizzazione su cartografia da satellite della localizzazione e del percorso di lunga distanza (Fonte Google Earth ®)



Stralcio fotografico da satellite dell'area di cava (Fonte Google Earth ®)



Viste fotografiche

SCHEDA IDENTIFICATIVA N° 07 - IMPIANTO: IMPIANTO DI MEDAGLIADINO

NOMENCLATURA SITO:	Impianto di Megliadino	
INDIRIZZO:	via Longo Pasquale Borgo Veneto (PD)	
REFERENTE:	<i>societa'</i>	Superbeton spa
	<i>sig.</i>	Fongaro Marco
	<i>tel</i>	0429 841121
	<i>mail</i>	m.fongaro@superbeton.it
AUTORIZZAZIONE ALL'ESCAVAZIONE:		
AUTORIZZAZIONE PAESAGGISTICA:		
DISTANZA (Km) DAL BARICENTRO DEL LOTTO	Km	28,3
DISTANZA (Km) DAL BARICENTRO DEL LOTTO (- 5 km ai soli fini contabili)	km	23,3
TIPOLOGIA MATERIALE:	QUANTITA' ESCAVABILE	CAPACITA' DI STOCCAGGIO GIORNALIERA
MATERIALE DA RILEVATO <input checked="" type="checkbox"/>	mc 300 000,00	mc 3 000,00
GHIAIE E SABBIE <input checked="" type="checkbox"/>	mc 300 000,00	mc 3 000,00
STABILIZZATO <input checked="" type="checkbox"/>	mc 300 000,00	mc 3 000,00
MATERIALE DI NATURA BASALTICA <input type="checkbox"/>	mc	mc
CARATTERIZZAZIONE INERTE:	<input type="checkbox"/> SI	<input type="checkbox"/> NO
<i>se SI', certificato di analisi dell'Ente gestore della cava</i>		
<i>Se SI' certificato inviato</i>	<input type="checkbox"/> SI	<input type="checkbox"/> NO
FASI DI LAVORAZIONE SUCCESSIVA ALLA COLTIVAZIONE		
FRANTUMAZIONE	<input type="checkbox"/> SI	<input type="checkbox"/> NO
VAGLIATURA	<input type="checkbox"/> SI	<input type="checkbox"/> NO
MISCELAZIONE	<input type="checkbox"/> SI	<input type="checkbox"/> NO
ALTRO	STOCCAGGIO DA SITI PRODUTTIVI	
IMPIANTI A DISPOSIZIONE		
Vaglio / impianto frantumazione mobile		
PREZZI LISTINO - €/mc:		
MATERIALE DA RILEVATO	14,00	STABILIZZATO 15,00
GHIAIE E SABBIE	18,00	MAT.BASALTICO
EVENTUALI VINCOLI AMBIENTALI (vicinanza ricettori sensibili, zone tutelate, ecc..)		
Il sito fornisce materiali provenienti dai luoghi di escavazione. Le quantità annue sono state calcolate considerando 100 gg lavorativi.		



Individuazione percorso di lunga distanza, da satellite (Fonte Google Earth ®)



Stralcio fotografico da satellite dell'area di cava (Fonte Google Earth ®)



Viste fotografiche

SCHEDA IDENTIFICATIVA N° 8 – IMPIANTO: IMPIANTO DI LIMENA

NOMENCLATURA SITO:

INDIRIZZO:

REFERENTE:

<i>societa'</i>	<input type="text" value="Superbeton spa"/>
<i>sig.</i>	<input type="text" value="Marcato tiziano"/>
<i>tel</i>	<input type="text" value="049 8841056"/>
<i>mail</i>	<input type="text" value="t.marcato@superbeton.it"/>

AUTORIZZAZIONE ALL'ESCAVAZIONE:

AUTORIZZAZIONE PAESAGGISTICA:

DISTANZA (Km) DAL BARICENTRO DEL LOTTO Km

DISTANZA (Km) DAL BARICENTRO DEL LOTTO km
(- 5 km ai soli fini contabili)

TIPOLOGIA MATERIALE:	QUANTITA' ESCAVABILE	CAPACITA' DI STOCCAGGIO GIORNALIERA
MATERIALE DA RILEVATO <input checked="" type="checkbox"/>	mc <input type="text" value="300 000,00"/>	mc <input type="text" value="3 000,00"/>
GHIAIE E SABBIE <input checked="" type="checkbox"/>	mc <input type="text" value="300 000,00"/>	mc <input type="text" value="3 000,00"/>
STABILIZZATO <input checked="" type="checkbox"/>	mc <input type="text" value="300 000,00"/>	mc <input type="text" value="3 000,00"/>
MATERIALE DI NATURA BASALTICA <input type="checkbox"/>	mc <input type="text"/>	mc <input type="text"/>

CARATTERIZZAZIONE INERTE: SI NO

se SI', certificato di analisi dell'Ente gestore della cava

Se SI' certificato inviato SI NO

FASI DI LAVORAZIONE SUCCESSIVA ALLA COLTIVAZIONE

FRANTUMAZIONE SI NO

VAGLIATURA SI NO

MISCELAZIONE SI NO

ALTRO

IMPIANTI A DISPOSIZIONE

PREZZI LISTINO - €/mc:

MATERIALE DA RILEVATO	<input type="text" value="14,00"/>	STABILIZZATO	<input type="text" value="15,00"/>
GHIAIE E SABBIE	<input type="text" value="18,00"/>	MAT.BASALTICO	<input type="text"/>

EVENTUALI VINCOLI AMBIENTALI (vicinanza ricettori sensibili, zone tutelate, ecc..)

Il sito fornisce materiali provenienti dai luoghi di escavazione. Le quantità annue sono state calcolate considerando 100 gg lavorativi.

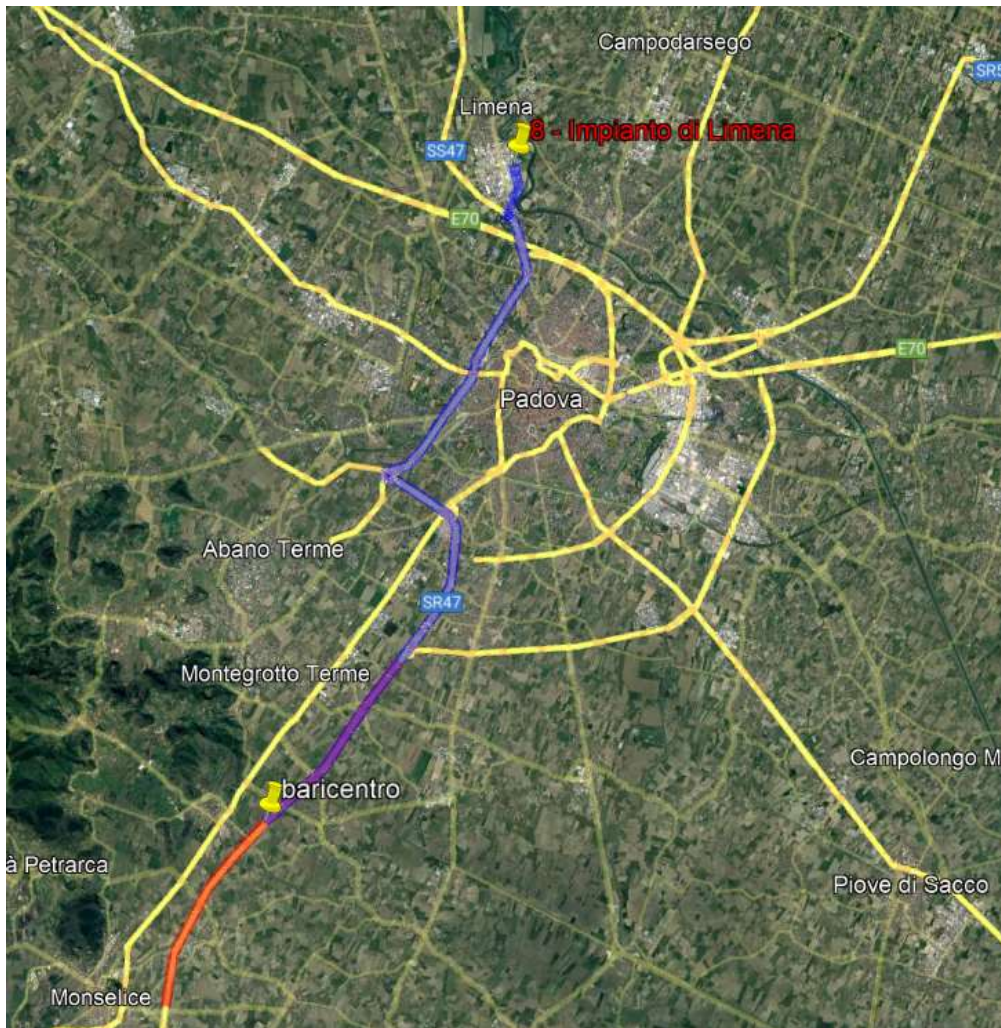

Localizzazione su cartografia da satellite della localizzazione e del percorso di lunga distanza (Fonte Google Earth ®)



Stralcio fotografico da satellite dell'area di cava (Fonte Google Earth ®)



Viste fotografiche

SCHEDA IDENTIFICATIVA N° 9 – CAVA: CAVA PAGLIERINA

NOMENCLATURA SITO:

INDIRIZZO:

REFERENTE:

<i>societa'</i>	<input type="text" value="Vaccari Antonio Giulio Spa"/>
<i>sig.</i>	<input type="text" value="ing. Nicola Vaccari"/>
<i>tel</i>	<input type="text" value="0444 492330"/>
<i>mail</i>	<input type="text" value="nicola@vaccarighiaia.it"/>

AUTORIZZAZIONE ALL'ESCAVAZIONE:

AUTORIZZAZIONE PAESAGGISTICA:

DISTANZA (Km) DAL BARICENTRO DEL LOTTO Km

DISTANZA (Km) DAL BARICENTRO DEL LOTTO km
(- 5 km ai soli fini contabili)

TIPOLOGIA MATERIALE:	QUANTITA' ESCAVABILE	CAPACITA' DI STOCCAGGIO GIORNALIERA
MATERIALE DA RILEVATO <input checked="" type="checkbox"/>	mc <input type="text" value="20 000,00"/>	mc <input type="text" value="100,00"/>
GHIAIE E SABBIE <input checked="" type="checkbox"/>	mc <input type="text" value="15 000,00"/>	mc <input type="text" value="100,00"/>
STABILIZZATO <input checked="" type="checkbox"/>	mc <input type="text" value="15 000,00"/>	mc <input type="text" value="100,00"/>
MATERIALE DI NATURA BASALTICA <input type="checkbox"/>	mc <input type="text"/>	mc <input type="text"/>

CARATTERIZZAZIONE INERTE: SI NO

se SI', certificato di analisi dell'Ente gestore della cava

Se SI' certificato inviato SI NO

FASI DI LAVORAZIONE SUCCESSIVA ALLA COLTIVAZIONE

FRANTUMAZIONE SI NO

VAGLIATURA SI NO

MISCELAZIONE SI NO

ALTRO

IMPIANTI A DISPOSIZIONE

PREZZI LISTINO - €/mc:

MATERIALE DA RILEVATO	<input type="text" value="15,00"/>	STABILIZZATO	<input type="text" value="20,00"/>
GHIAIE E SABBIE	<input type="text" value="25,00"/>	MAT.BASALTICO	<input type="text"/>

EVENTUALI VINCOLI AMBIENTALI (vicinanza ricettori sensibili, zone tutelate, ecc..)

La quantità totale di materiale disponibile è pari a 50.000,00 mc. Nella scheda tale quantità è ripartita tra materiale da rilevato, ghiaie e sabbie e stabilizzato, restando salva la possibilità di reperire quote diverse dei diversi materiali all'interno del limite massimo annuo o giornaliero.

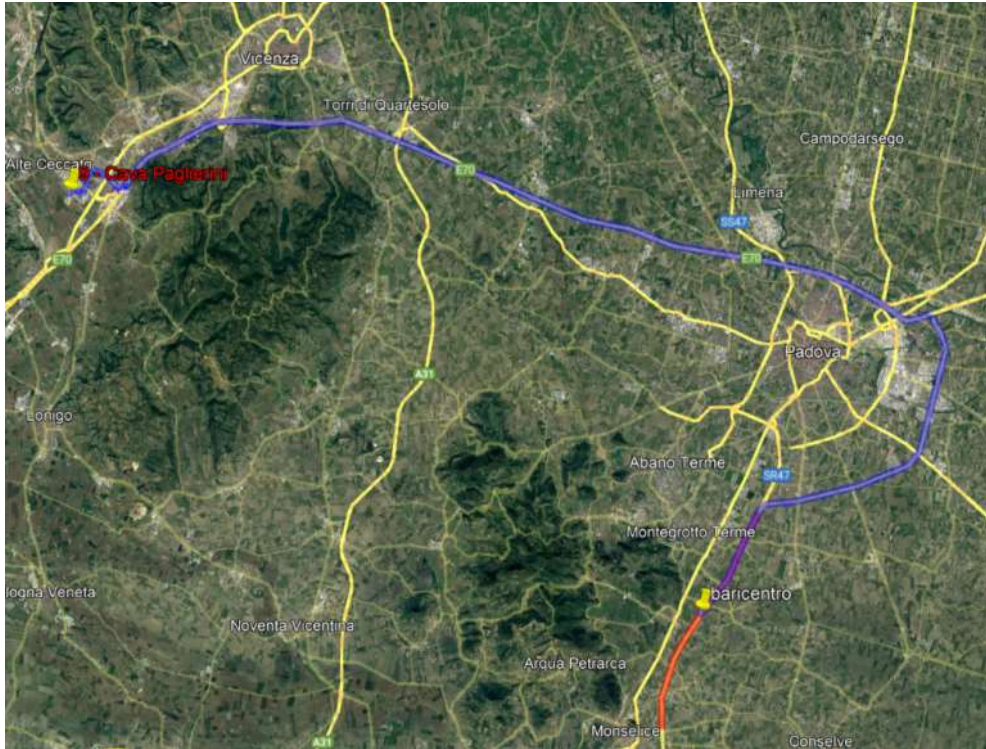

Localizzazione su cartografia da satellite della localizzazione e del percorso di lunga distanza (Fonte Google Earth ®)



Stralcio fotografico da satellite dell'area di cava (Fonte Google Earth ®)



Viste fotografiche

SCHEDA IDENTIFICATIVA N° 10 - IMPIANTO: IMPIANTO ZEROCENTO

NOMENCLATURA SITO:	Impianti Zerocento Padova		
INDIRIZZO:	Riviera Francia 9		
REFERENTE:	<i>societa'</i>	Zerocento srl	
	<i>sig.</i>	Sebastiano Galiazzo	
	<i>tel</i>	348 7006859	
	<i>mail</i>	s.galiazzo@zerocento.eu	

AUTORIZZAZIONE ALL'ESCAVAZIONE: AIA 349/IPPC/2017

AUTORIZZAZIONE PAESAGGISTICA:

DISTANZA (Km) DAL BARICENTRO DEL LOTTO Km **20,4**

DISTANZA (Km) DAL BARICENTRO DEL LOTTO km **15,4**
(- 5 km ai soli fini contabili)

TIPOLOGIA MATERIALE:	QUANTITA' ESCAVABILE	CAPACITA' PRODUTTIVA GIORNALIERA
MATERIALE DA RILEVATO <input type="checkbox"/>	mc <input type="text"/>	mc <input type="text"/>
GHIAIE E SABBIE <input type="checkbox"/>	mc <input type="text"/>	mc <input type="text"/>
STABILIZZATO <input type="checkbox"/>	mc <input type="text"/>	mc <input type="text"/>
MATERIALE DI NATURA BASALTICA <input checked="" type="checkbox"/>	mc <input type="text" value="90 000,00"/>	mc <input type="text" value="500,00"/>

CARATTERIZZAZIONE INERTE: SI NO
se SI', certificato di analisi dell'Ente gestore della cava

Se SI' certificato inviato SI NO

FASI DI LAVORAZIONE SUCCESSIVA ALLA COLTIVAZIONE

FRANTUMAZIONE SI NO

VAGLIATURA SI NO

MISCELAZIONE SI NO

ALTRO

IMPIANTI A DISPOSIZIONE

Vaglio / impianto frantumazione mobile e impianto di frantumazione fisso

PREZZI LISTINO - €/mc:

MATERIALE DA RILEVATO	<input type="text"/>	STABILIZZATO	<input type="text"/>
GHIAIE E SABBIE	<input type="text"/>	MAT.BASALTICO	<input type="text" value="12,00"/>

EVENTUALI VINCOLI AMBIENTALI (vicinanza ricettori sensibili, zone tutelate, ecc..)

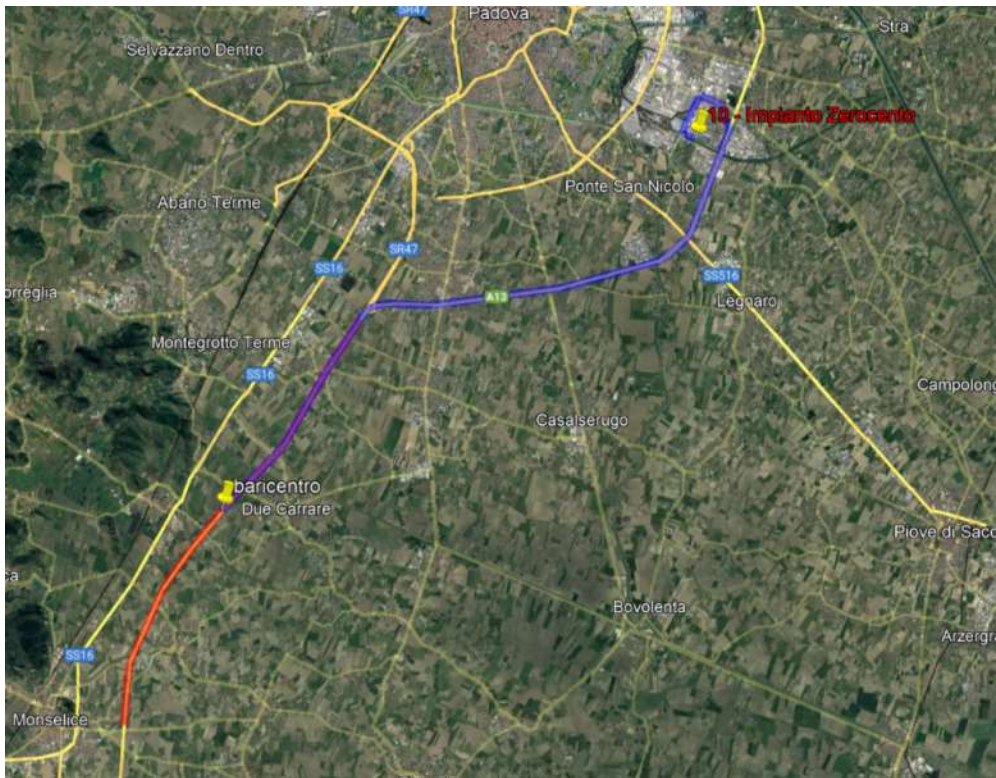

Individuazione percorso di lunga distanza, da satellite (Fonte Google Earth ®)

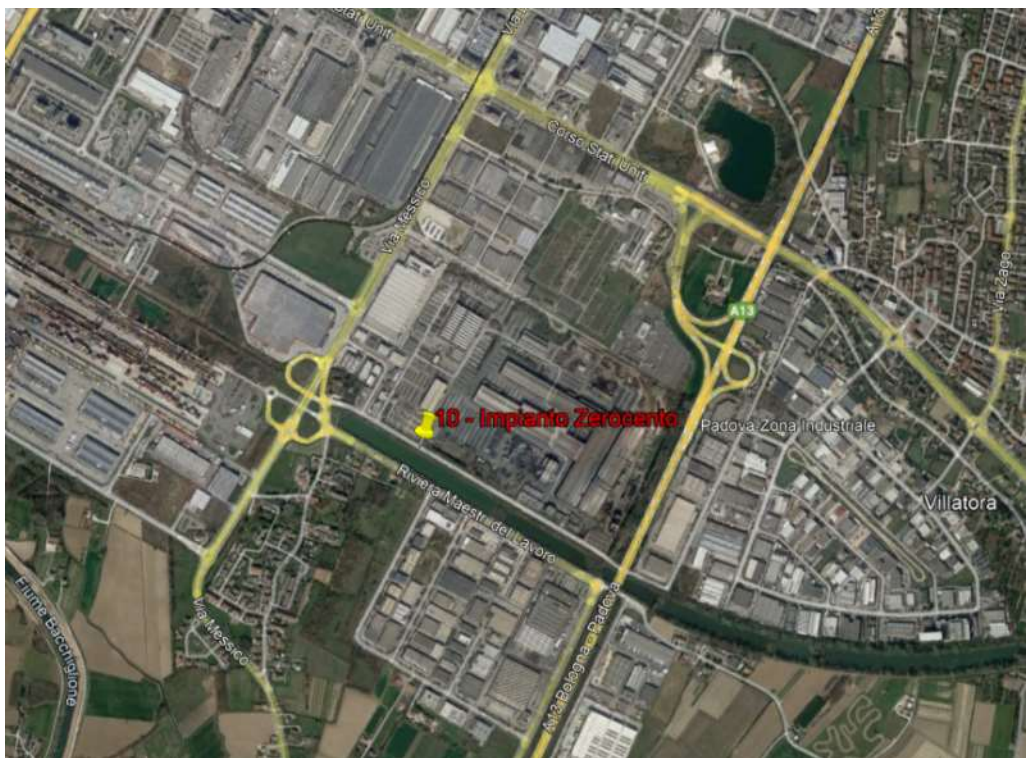

Stralcio fotografico da satellite dell'area di cava (Fonte Google Earth ®)



Viste fotografiche

SCHEDA IDENTIFICATIVA N° 11 – CAVA: BOSCO LAURI - BASALTI VERONA S.R.L.

NOMENCLATURA SITO:	CAVA BOSCO LAURI	
INDIRIZZO:	Via Lauri 12 Montecchia di Crosara (VR)	
REFERENTE:	<i>societa'</i>	Vaccari Antonio Giulio Spa
	<i>sig.</i>	ing Nicola Vaccari
	<i>tel</i>	0444 492330
	<i>mail</i>	nicola@vaccarighiaia.it

AUTORIZZAZIONE ALL'ESCAVAZIONE: DGR Veneto 1487/2013 e DGR Veneto 169/2020

DISTANZA (Km) DAL BARICENTRO DEL LOTTO Km **89,1**

DISTANZA (Km) DAL BARICENTRO DEL LOTTO km **84,1**
 (- 5 km ai soli fini contabili)

TIPOLOGIA MATERIALE:	QUANTITA' ESCAVABILE	CAPACITA' PRODUTTIVA GIORNALIERA
MATERIALE DA RILEVATO <input type="checkbox"/>	mc <input type="text"/>	mc <input type="text"/>
STABILIZZATO <input type="checkbox"/>	mc <input type="text"/>	mc <input type="text"/>
GHIAIE E SABBIE <input type="checkbox"/>	mc <input type="text"/>	mc <input type="text"/>
MATERIALE DI NATURA BASALTICA <input checked="" type="checkbox"/>	mc 2 000 000,00	mc 1 000,00

CARATTERIZZAZIONE INERTE: SI NO

se SI', certificato di analisi dell'Ente gestore della cava ICMQ CERT. N. 1305 - CPD -0073

Se SI' certificato inviato SI NO

FASI DI LAVORAZIONE SUCCESSIVA ALLA COLTIVAZIONE

FRANTUMAZIONE SI NO

VAGLIATURA SI NO

MISCELAZIONE SI NO

ALTRO

IMPIANTI A DISPOSIZIONE

Vaglio/ Impianto frantumazione mobile

PREZZI LISTINO - €/mc:

MATERIALE DA RILEVATO	<input type="text"/>	STABILIZZATO	<input type="text"/>
GHIAIE E SABBIE	<input type="text"/>	MAT.BASALTICO	50,00

EVENTUALI VINCOLI AMBIENTALI (vicinanza ricettori sensibili, zone tutelate, ecc..)



Localizzazione su cartografia da satellite della localizzazione e del percorso di lunga distanza (Fonte Google Earth ®)



Stralcio fotografico da satellite dell'area di cava (Fonte Google Earth ®)



Viste fotografiche

SCHEDA IDENTIFICATIVA N° 12 – CAVA: CAVA BERTOCCHI.

NOMENCLATURA SITO:	Cava Bertocchi		
INDIRIZZO:	San Pietro Mussolino (VI)		
REFERENTE:	<i>societa'</i>	Vaccari Antonio Giulio Spa	
	<i>sig.</i>	ing Nicola Vaccari	
	<i>tel</i>	0444 492330	
	<i>mail</i>	nicola@vaccarighiaia.it	

AUTORIZZAZIONE ALL'ESCAVAZIONE: DGR Veneto 7/2021

DISTANZA (Km) DAL BARICENTRO DEL LOTTO Km

DISTANZA (Km) DAL BARICENTRO DEL LOTTO km
(- 5 km ai soli fini contabili)

TIPOLOGIA MATERIALE:	QUANTITA' ESCAVABILE	CAPACITA' PRODUTTIVA GIORNALIERA
MATERIALE DA RILEVATO <input type="checkbox"/>	mc <input type="text"/>	mc <input type="text"/>
STABILIZZATO <input type="checkbox"/>	mc <input type="text"/>	mc <input type="text"/>
GHIAIE E SABBIE <input type="checkbox"/>	mc <input type="text"/>	mc <input type="text"/>
MATERIALE DI NATURA BASALTICA <input checked="" type="checkbox"/>	mc <input type="text" value="1 800 000,00"/>	mc <input type="text" value="1 000,00"/>

CARATTERIZZAZIONE INERTE: SI NO

se SI', certificato di analisi dell'Ente gestore della cava

Se SI' certificato inviato SI NO

FASI DI LAVORAZIONE SUCCESSIVA ALLA COLTIVAZIONE

FRANTUMAZIONE SI NO

VAGLIATURA SI NO

MISCELAZIONE SI NO

ALTRO

IMPIANTI A DISPOSIZIONE

Vaglio/ Impianto frantumazione mobile

PREZZI LISTINO - €/mc:

MATERIALE DA RILEVATO	<input type="text"/>	STABILIZZATO	<input type="text"/>
GHIAIE E SABBIE	<input type="text"/>	MAT.BASALTICO	<input type="text" value="50,00"/>

EVENTUALI VINCOLI AMBIENTALI (vicinanza ricettori sensibili, zone tutelate, ecc..)

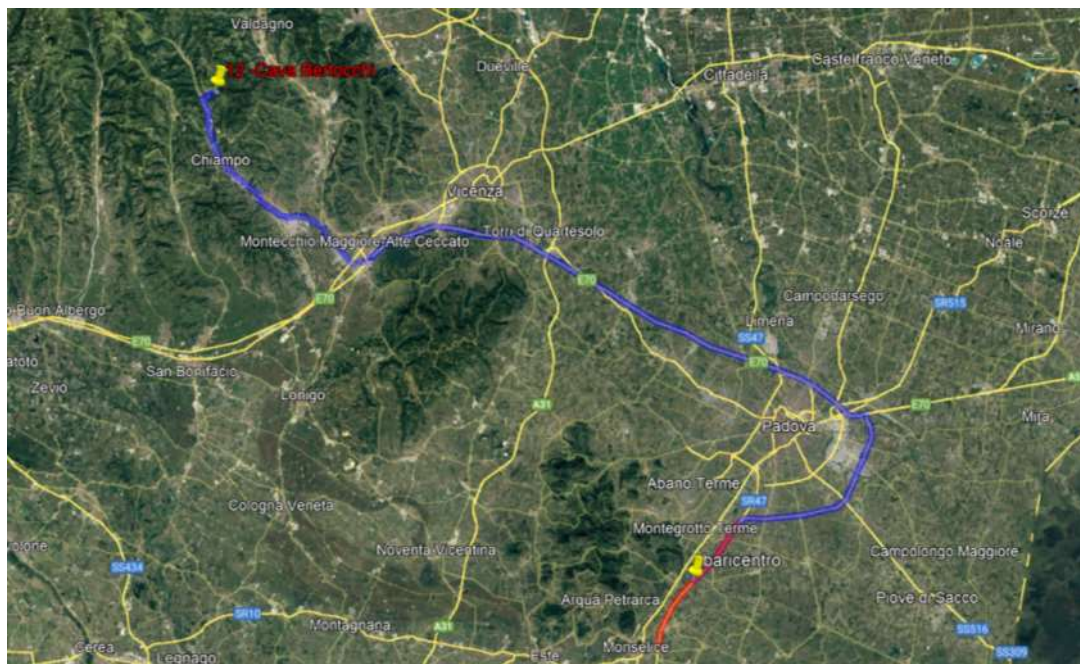

Localizzazione su cartografia da satellite della localizzazione e del percorso di lunga distanza (Fonte Google Earth ®)



Stralcio fotografico da satellite dell'area di cava (Fonte Google Earth ®)



Viste fotografiche