

AUTOSTRADA (A13) : BOLOGNA-PADOVA

AMPLIAMENTO ALLA TERZA CORSIA
TRATTO : MONSELICE - PADOVA SUD

PROGETTO ESECUTIVO

CANTIERIZZAZIONE E FASI DEI LAVORI

AREE DI CANTIERE, VIABILITA', CAVE E DEPOSITI

Censimento Discariche Schede

IL PROGETTISTA SPECIALISTICO Ing. Andrea Tanzi Ord. Ingg. Parma N. 1154	IL RESPONSABILE INTEGRAZIONE PRESTAZIONI SPECIALISTICHE Ing. Mario Brugnoli Ord. Ingg. Roma N. A24308	IL DIRETTORE TECNICO Ing. Sebastiano Frisardi Ord. Ingg. Milano n. A24857 T.A. Sicurezza
---	--	---

IL PROGETTISTA SPECIALISTICO Ing. Andrea Tanzi Ord. Ingg. Parma N. 1154	IL RESPONSABILE INTEGRAZIONE PRESTAZIONI SPECIALISTICHE Ing. Mario Brugnoli Ord. Ingg. Roma N. A24308	IL DIRETTORE TECNICO Ing. Sebastiano Frisardi Ord. Ingg. Milano n. A24857 T.A. Sicurezza
---	--	---

CODICE IDENTIFICATIVO										ORDINATORE	
RIFERIMENTO PROGETTO			RIFERIMENTO DIRETTORIO				RIFERIMENTO ELABORATO				
Codice Commessa	Lotto, Sub-Prog. Cod. Appalto	Fase	Capitolo	Paragrafo	W B S	Parte d'opera	Tip.	Disciplina	Progressivo	Rev.	---
111315	0000	PE	CN	ACN	00000	00000	S	SIC	5102	-0	

	ENGINEER COORDINATOR:	SUPPORTO SPECIALISTICO:	REVISIONE	
	Ing. Mario Brugnoli Ord. Ingg. Roma N. A24308		n.	data
	REDATTO:	VERIFICATO:	0	GIUGNO 2022

	VISTO DEL COMMITTENTE  IL RESPONSABILE UNICO DEL PROCEDIMENTO Ing. Maurizio Torresi	VISTO DEL CONCEDENTE  Ministero delle Infrastrutture e della mobilità sostenibili <small>DIPARTIMENTO PER LA PROGRAMMAZIONE, LE INFRASTRUTTURE DI TRASPORTO A RETE E I SISTEMI INFORMATIVI</small>
--	---	---

SOMMARIO

PREMESSA.....	2
RIEPILOGO SITI DI CONFERIMENTO MATERIALI DI RISULTA	3
SCHEDA IDENTIFICATIVA N° 01 - SITO: IMPIANTO EGAP SRL.....	4
SCHEDA IDENTIFICATIVA A N° 02 - SITO: CAVA “CA’ ERIZZO”	7
SCHEDA IDENTIFICATIVA N° 03 - SITO: CAVA QUARTIERI	10
SCHEDA IDENTIFICATIVA N° 04 – SITO: EX CAVA “RANZOLIN”	12
SCHEDA IDENTIFICATIVA N° 05 – SITO: FRATELLI TISO SNC	14
SCHEDA IDENTIFICATIVA N° 06 - SITO: IMPIANTO DI STANGHELLA	17
SCHEDA IDENTIFICATIVA N° 07 - SITO: IMPIANTO DI MEGLIADINO	20
SCHEDA IDENTIFICATIVA N° 08 - SITO: IMPIANTO DI LIMENA	23
SCHEDA IDENTIFICATIVA N° 09 - SITO: CAVA “PAGLIERINA”	26
SCHEDA IDENTIFICATIVA N° 10 - SITO: IMPIANTO DI COSTA DI ROVIGO	29
SCHEDA IDENTIFICATIVA N° 11 - SITO: IMPIANTO B TECH	32
SCHEDA IDENTIFICATIVA N° 12 - SITO: IMPIANTO MINCHIO MARIANO	35
SCHEDA IDENTIFICATIVA N° 13 - SITO: IMPIANTO ECO METAL SRL.....	38
SCHEDA IDENTIFICATIVA N° 14 - SITO: IMPIANTO PATAVINA SRL.....	41

PREMESSA

Il presente elaborato contiene il censimento dei siti di conferimento dei materiali di risulta attivi nel raggio di circa 50 km dall'intervento.

Per ogni impianto è stata predisposta una scheda in cui sono riportate le seguenti informazioni:

- numero identificativo del sito;
- nominativo impresa;
- ubicazione;
- nominativi e contatti dei referenti;
- autorizzazione all'esercizio;
- distanza nel percorso stradale ed autostradale;
- tipologia materiale conferibili;
- potenzialità complessiva del sito e quantità conferibili;
- prezzi;
- ubicazione, itinerario di collegamento e stralcio planimetrico;
- documentazione fotografica esplicativa del sito.

Prima delle singole schede è riportata una tabella riepilogativa dei volumi residui e delle capacità relative ad ogni singola discarica.

RIEPILOGO SITI DI CONFERIMENTO MATERIALI DI RISULTA

IMPIANTI DI RECUPERO MATERIALE - STOCCAGGIO - DISCARICHE

TABULATO RIEPILOGATIVO

N	Sito	Comune	MATERIALI CONFERIBILI TOTALI (mc o t)						MATERIALI CONFERIBILI GIORNALIERI (mc o t)						Distanza dal baricentro del lotto (-5 km ai soli fini contabili)
			Terre e rocce codice CER.17.05.04	Terre e rocce CONTENENTI SOSTANZE PERICOLOSE codice CER.17.05.03	Cemento codice CER.17.01.01	Ferro e acciaio codice CER.17.04.05	Fresato di asfalto codice CER.17.03.02	Rifiuti misti da demolizione codice CER.17.09.04	Terre e rocce codice CER.17.05.04	Terre e rocce CONTENENTI SOSTANZE PERICOLOSE codice CER.17.05.03	Cemento codice CER.17.01.01	Ferro e acciaio codice CER.17.04.05	Fresato di asfalto codice CER.17.03.02	Rifiuti misti da demolizione codice CER.17.09.04	
1	EGAP SRL	ROSA' (VI)			10.000,00			5.000,00	150,00				350,00	50,50	
2	Cava "Ca' Frizzo"	ALBETTONE (VI)	200.000,00						500,00					30,50	
3	Cava "Quartieri"	SARCEDO (VI)	345.000,00						1.000,00					69,50	
4	Ex Cava "Ranzolin"	THIENE (VI)	925.000,00						1.000,00					77,10	
5	FRATELLI TISO SNC	SELVAZZANO DENTRO (PD)	1.500,00		1.000,00					150,00				14,20	
6	impianto di Stanghella	STANGHELLA (PD)				16.000,00							1.900,00	16,80	
7	impianto di Megliadino	MEGLIADINO (PD)				18.100,00							2.357,00	23,30	
8	impianto di Livenza	LIVENZA (PD)			9.400,00	10.000,00							592,00	18,90	
9	Cava Pagliarina	MONTECCHIO MAGGIORE (VI)	40.000,00			75.000,00							900,00	65,60	
10	impianto di Costa di Rovigo	COSTA DI ROVIGO (RO)			35.000,00								450,00	31,30	
11	impianto di Sandriago	SANDRIGO (VI)				59.000,00							500,00	67,90	
12	impianto di Minchio Mariano srl	VEGGIANO (PD)	19.200,00	12.000,00	12.000,00	6.000,00			160,00	100,00			50,00	24,20	
13	impianto eco metall srl	SALZANO (VE)				27.456,00							100,00	24,20	
14	Patavin costruzioni	ABANO TERME (PD)	15.000,00		10.000,00				600,00				200,00	42,60	
			10.000,00			10.000,00			3.000,00			500,00			4,20

SCHEDA IDENTIFICATIVA N° 01 - SITO: IMPIANTO EGAP SRL

NOMENCLATURA SITO:	EGAP SRL		
INDIRIZZO:	Via Roncalli n. 59, Rosà (VI)		
REFERENTE:	<i>societa'</i>	EGAP SRL	
	<i>sig.</i>	Pasinato Stefano	
	<i>tel</i>	0424858080	
	<i>mail</i>	info@egap.it	

AUTORIZZAZIONE ALL'ESERCIZIO DEL SITO N. Registro: 25 /Suolo Rifiuti/2013 del 18/03/2013

DISTANZA (Km) DAL BARICENTRO DEL LOTTO Km

DISTANZA (Km) DAL BARICENTRO DEL LOTTO km
(- 5 km ai soli fini contabili)

TIPOLOGIA MATERIALE - CODICE CER:	QUANTITA' TOTALI CONFERIBILI	QUANTITA' GIORNALIERE CONFERIBILI
TERRE E ROCCE <input type="checkbox"/> codice CER 17.05.04	mc <input type="text"/>	mc <input type="text"/>
TERRE E ROCCE CONTENENTI SOSTANZE PERICOLOSE <input type="checkbox"/> codice CER 17.05.03	ton <input type="text"/>	ton <input type="text"/>
CEMENTO <input checked="" type="checkbox"/> codice CER 17.01.01	ton <input type="text" value="10 000,00"/>	ton <input type="text" value="150,00"/>
FERRO E ACCIAIO <input type="checkbox"/> codice CER 17.04.05	ton <input type="text"/>	ton <input type="text"/>
FRESATO D'ASFALTO <input type="checkbox"/> codice CER 17.03.02	ton <input type="text"/>	ton <input type="text"/>
RIFIUTI MISTI DA DEMOLIZIONE <input checked="" type="checkbox"/> codice CER 17.09.04	ton <input type="text" value="5 000,00"/>	ton <input type="text" value="150,00"/>

TIPOLOGIA MATERIALE - CODICE CER:	TASSA/COSTO DI DISCARICA
TERRE E ROCCE <input type="checkbox"/> codice CER 17.05.04	€/mc <input type="text"/>
TERRE E ROCCE CONTENENTI SOSTANZE PERICOLOSE <input type="checkbox"/> codice CER 17.05.03	€/t <input type="text"/>
CEMENTO <input checked="" type="checkbox"/> codice CER 17.01.01	€/t <input type="text" value="6,00"/>
FERRO E ACCIAIO <input type="checkbox"/> codice CER 17.04.05	€/t <input type="text"/>
FRESATO D'ASFALTO <input type="checkbox"/> codice CER 17.03.02	€/t <input type="text"/>
RIFIUTI MISTI DA DEMOLIZIONE <input checked="" type="checkbox"/> codice CER 17.09.04	€/t <input type="text" value="9,50"/>

EVENTUALI VINCOLI AMBIENTALI (vicinanza ricettori sensibili, zone tutelate, ecc..)



Individuazione percorso di lunga distanza, da satellite (Fonte Google Earth ®)



Stralcio fotografico da satellite dell'area di cava (Fonte Google Earth ®)



Viste fotografiche

SCHEDA IDENTIFICATIVA A N° 02 - SITO: CAVA "CA' ERIZZO"

NOMENCLATURA SITO:	Cava "Ca' Erizzo"	
INDIRIZZO:	Albettone, via Croce	
REFERENTE:	<i>societa'</i>	C.A.I.
	<i>sig.</i>	Marchiori Diego
	<i>tel</i>	0444 360411
	<i>mail</i>	diegomarchiori@sigspa.it ; info@cainerti

AUTORIZZAZIONE ALL'ESERCIZIO DEL SITO	D.R. Veneto n 541 del 21/10/2020
--	----------------------------------

DISTANZA (Km) DAL BARICENTRO DEL LOTTO	Km	35,5
---	----	-------------

DISTANZA (Km) DAL BARICENTRO DEL LOTTO (- 5 km ai soli fini contabili)	km	30,5
---	----	-------------

TIPOLOGIA MATERIALE - CODICE CER:	QUANTITA' TOTALI CONFERIBILI	QUANTITA' GIORNALIERE CONFERIBILI
TERRE E ROCCE* <input checked="" type="checkbox"/> codice CER 17.05.04	mc <input type="text" value="200 000,00"/>	mc <input type="text" value="500,00"/>
TERRE E ROCCE CONTENENTI SOSTANZE PERICOLOSE <input type="checkbox"/> codice CER 17.05.03	ton <input type="text"/>	ton <input type="text"/>
CEMENTO <input type="checkbox"/> codice CER 17.01.01	ton <input type="text"/>	ton <input type="text"/>
FERRO E ACCIAIO <input type="checkbox"/> codice CER 17.04.05	ton <input type="text"/>	ton <input type="text"/>
FRESATO D'ASFALTO <input type="checkbox"/> codice CER 17.03.02	ton <input type="text"/>	ton <input type="text"/>
RIFIUTI MISTI DA DEMOLIZIONE <input type="checkbox"/> codice CER 17.09.04	ton <input type="text"/>	ton <input type="text"/>

TIPOLOGIA MATERIALE - CODICE CER:	TASSA/COSTO DI DISCARICA
TERRE E ROCCE <input checked="" type="checkbox"/> codice CER 17.05.04	€/mc <input type="text" value="4,50"/>
TERRE E ROCCE CONTENENTI SOSTANZE PERICOLOSE <input type="checkbox"/> codice CER 17.05.03	€/t <input type="text"/>
CEMENTO <input type="checkbox"/> codice CER 17.01.01	€/t <input type="text"/>
FERRO E ACCIAIO <input type="checkbox"/> codice CER 17.04.05	€/t <input type="text"/>
FRESATO D'ASFALTO <input type="checkbox"/> codice CER 17.03.02	€/t <input type="text"/>
RIFIUTI MISTI DA DEMOLIZIONE <input type="checkbox"/> codice CER 17.09.04	€/t <input type="text"/>

EVENTUALI VINCOLI AMBIENTALI (vicinanza ricettori sensibili, zone tutelate, ecc..)

* Sottoprodotti "terre e rocce da scavo", a materiali equivalenti ai sensi dell'art. 184 bis del D.Lgs 152/06 e ss.mm. Il che rispettano i limiti normativi di cui alla tabella 1 colonna A dell'allegato 5 Parte Quarta Titoli Quinto del D.Lgs 152/06 e ss. mm. ii., a meno dei valori di fondo naturale dell'area

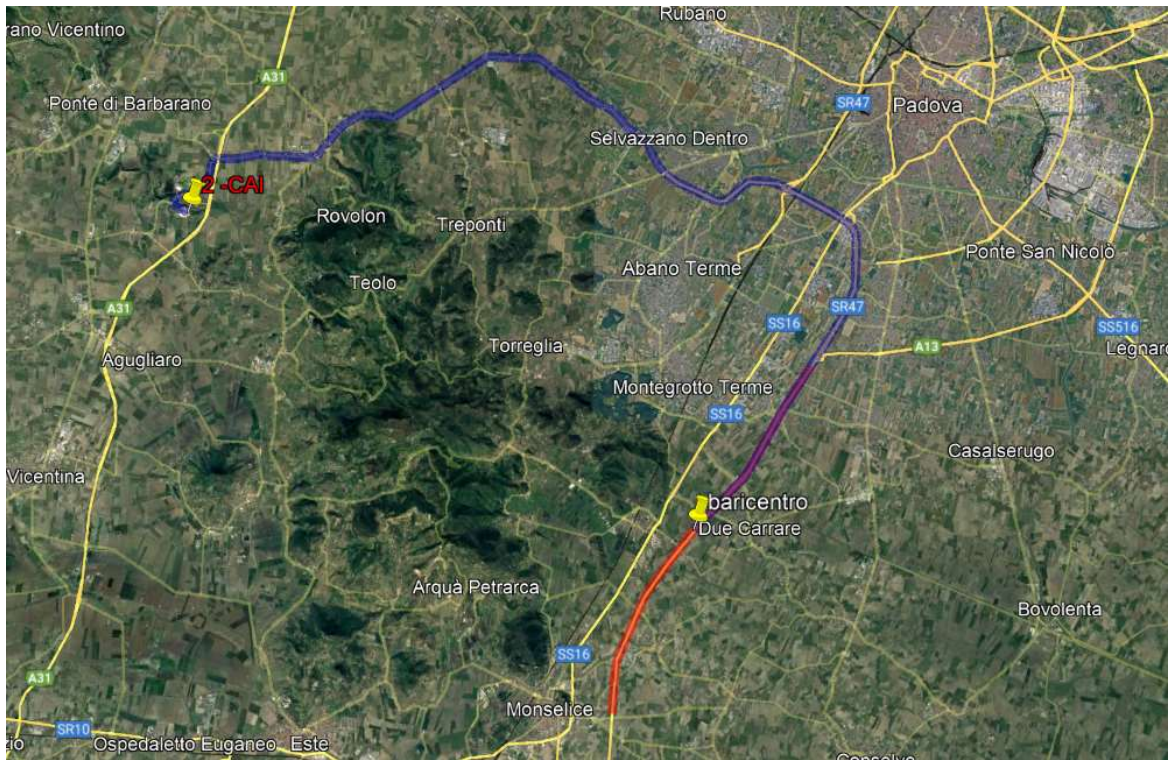

Individuazione percorso di lunga distanza, da satellite (Fonte Google Earth ®)



Stralcio fotografico da satellite dell'area di cava (Fonte Google Earth ®)



Viste fotografiche

SCHEDA IDENTIFICATIVA N° 03 - SITO: CAVA QUARTIERI

NOMENCLATURA SITO:	Cava "Quartieri"								
INDIRIZZO:	Sarcedo, via Molle								
REFERENTE:	<table style="width: 100%; border-collapse: collapse;"> <tr> <td style="width: 30%;"><i>societa'</i></td> <td style="width: 70%; text-align: center;">SIG Spa</td> </tr> <tr> <td><i>sig.</i></td> <td style="text-align: center;">Marchiori Diego</td> </tr> <tr> <td><i>tel</i></td> <td style="text-align: center;">0444 360411</td> </tr> <tr> <td><i>mail</i></td> <td style="text-align: center;">diegomarchiori@sigspa.it; info@cainerti</td> </tr> </table>	<i>societa'</i>	SIG Spa	<i>sig.</i>	Marchiori Diego	<i>tel</i>	0444 360411	<i>mail</i>	diegomarchiori@sigspa.it ; info@cainerti
<i>societa'</i>	SIG Spa								
<i>sig.</i>	Marchiori Diego								
<i>tel</i>	0444 360411								
<i>mail</i>	diegomarchiori@sigspa.it ; info@cainerti								

AUTORIZZAZIONE ALL'ESERCIZIO DEL SITO	D.R. Veneto n 02 del 14/01/2016
DISTANZA (Km) DAL BARICENTRO DEL LOTTO	Km <input style="width: 100px;" type="text" value="74,9"/>
DISTANZA (Km) DAL BARICENTRO DEL LOTTO (- 5 km ai soli fini contabili)	km <input style="width: 100px;" type="text" value="69,9"/>

TIPOLOGIA MATERIALE - CODICE CER:	QUANTITA' TOTALI CONFERIBILI	QUANTITA' GIORNALIERE CONFERIBILI
TERRE E ROCCE <input checked="" type="checkbox"/> codice CER 17.05.04	mc <input style="width: 100px;" type="text" value="345 000,00"/>	mc <input style="width: 100px;" type="text" value="1 000,00"/>
TERRE E ROCCE CONTENENTI SOSTANZE PERICOLOSE <input type="checkbox"/> codice CER 17.05.03	ton <input style="width: 100px;" type="text"/>	ton <input style="width: 100px;" type="text"/>
CEMENTO <input type="checkbox"/> codice CER 17.01.01	ton <input style="width: 100px;" type="text"/>	ton <input style="width: 100px;" type="text"/>
FERRO E ACCIAIO <input type="checkbox"/> codice CER 17.04.05	ton <input style="width: 100px;" type="text"/>	ton <input style="width: 100px;" type="text"/>
FRESATO D'ASFALTO <input type="checkbox"/> codice CER 17.03.02	ton <input style="width: 100px;" type="text"/>	ton <input style="width: 100px;" type="text"/>
RIFIUTI MISTI DA DEMOLIZIONE <input type="checkbox"/> codice CER 17.09.04	ton <input style="width: 100px;" type="text"/>	ton <input style="width: 100px;" type="text"/>

TIPOLOGIA MATERIALE - CODICE CER:	TASSA/COSTO DI DISCARICA
TERRE E ROCCE <input checked="" type="checkbox"/> codice CER 17.05.04	€/mc <input style="width: 100px;" type="text" value="4,50"/>
TERRE E ROCCE CONTENENTI SOSTANZE PERICOLOSE <input type="checkbox"/> codice CER 17.05.03	€/t <input style="width: 100px;" type="text"/>
CEMENTO <input type="checkbox"/> codice CER 17.01.01	€/t <input style="width: 100px;" type="text"/>
FERRO E ACCIAIO <input type="checkbox"/> codice CER 17.04.05	€/t <input style="width: 100px;" type="text"/>
FRESATO D'ASFALTO <input type="checkbox"/> codice CER 17.03.02	€/t <input style="width: 100px;" type="text"/>
RIFIUTI MISTI DA DEMOLIZIONE <input type="checkbox"/> codice CER 17.09.04	€/t <input style="width: 100px;" type="text"/>

EVENTUALI VINCOLI AMBIENTALI (vicinanza ricettori sensibili, zone tutelate, ecc..)



Localizzazione su cartografia da satellite della localizzazione e del percorso di lunga distanza (Fonte Google Earth ®)

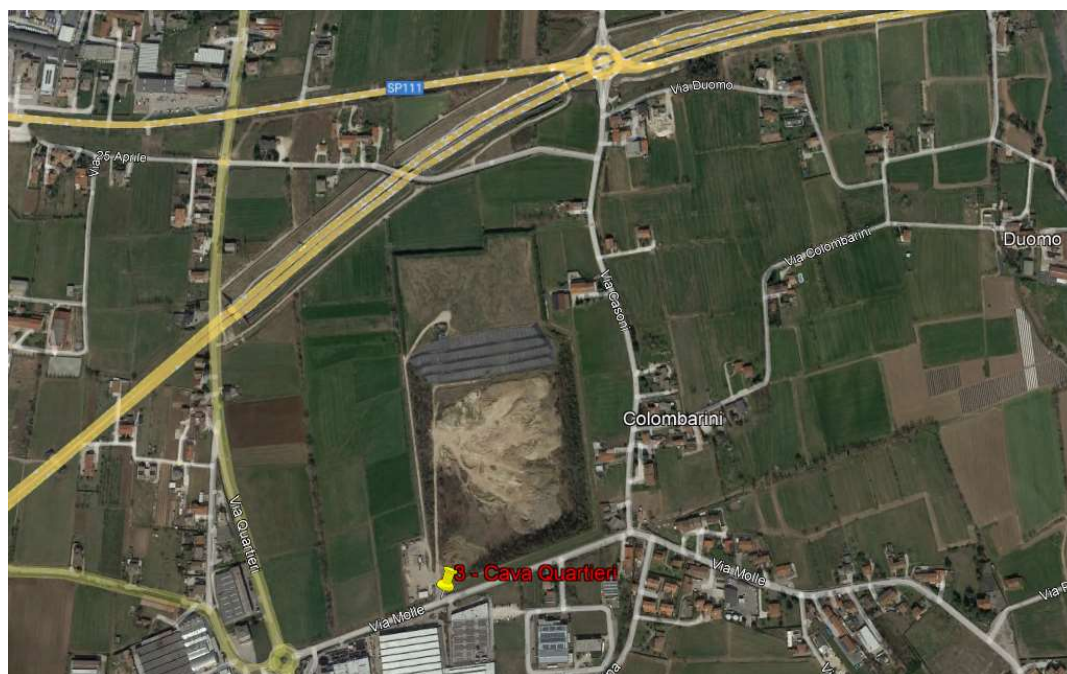

Stralcio fotografico da satellite dell'area dell'impianto (Fonte Google Earth ®)

SCHEDA IDENTIFICATIVA N° 04 – SITO: EX CAVA “RANZOLIN”

NOMENCLATURA SITO:	Ex Cava "Ranzolin"	
INDIRIZZO:	Thiene, via Ca' Orecchiona	
REFERENTE:	<i>societa'</i>	Berica immobiliare
	<i>sig.</i>	Marchiori Diego
	<i>tel</i>	0444 360411
	<i>mail</i>	diegomarchiori@sigspa.it ; info@caiinerti

AUTORIZZAZIONE ALL'ESERCIZIO DEL SITO Atto unico S2019/E1/1646 - Comune di Thiene

DISTANZA (Km) DAL BARICENTRO DEL LOTTO Km **82,1**

DISTANZA (Km) DAL BARICENTRO DEL LOTTO km **77,1**
(- 5 km ai soli fini contabili)

TIPOLOGIA MATERIALE - CODICE CER:	QUANTITA' TOTALI CONFERIBILI	QUANTITA' GIORNALIERE CONFERIBILI
TERRE E ROCCE <input checked="" type="checkbox"/> codice CER 17.05.04	mc 525 000,00	mc 1 000,00
TERRE E ROCCE CONTENENTI SOSTANZE PERICOLOSE <input type="checkbox"/> codice CER 17.05.03	ton	ton
CEMENTO <input type="checkbox"/> codice CER 17.01.01	ton	ton
FERRO E ACCIAIO <input type="checkbox"/> codice CER 17.04.05	ton	ton
FRESATO D'ASFALTO <input type="checkbox"/> codice CER 17.03.02	ton	ton
RIFIUTI MISTI DA DEMOLIZIONE <input type="checkbox"/> codice CER 17.09.04	ton	ton

TIPOLOGIA MATERIALE - CODICE CER:	TASSA/COSTO DI DISCARICA
TERRE E ROCCE <input checked="" type="checkbox"/> codice CER 17.05.04	€/mc 4,50
TERRE E ROCCE CONTENENTI SOSTANZE PERICOLOSE <input type="checkbox"/> codice CER 17.05.03	€/t
CEMENTO <input type="checkbox"/> codice CER 17.01.01	€/t
FERRO E ACCIAIO <input type="checkbox"/> codice CER 17.04.05	€/t
FRESATO D'ASFALTO <input type="checkbox"/> codice CER 17.03.02	€/t
RIFIUTI MISTI DA DEMOLIZIONE <input type="checkbox"/> codice CER 17.09.04	€/t

EVENTUALI VINCOLI AMBIENTALI (vicinanza ricettori sensibili, zone tutelate, ecc..)

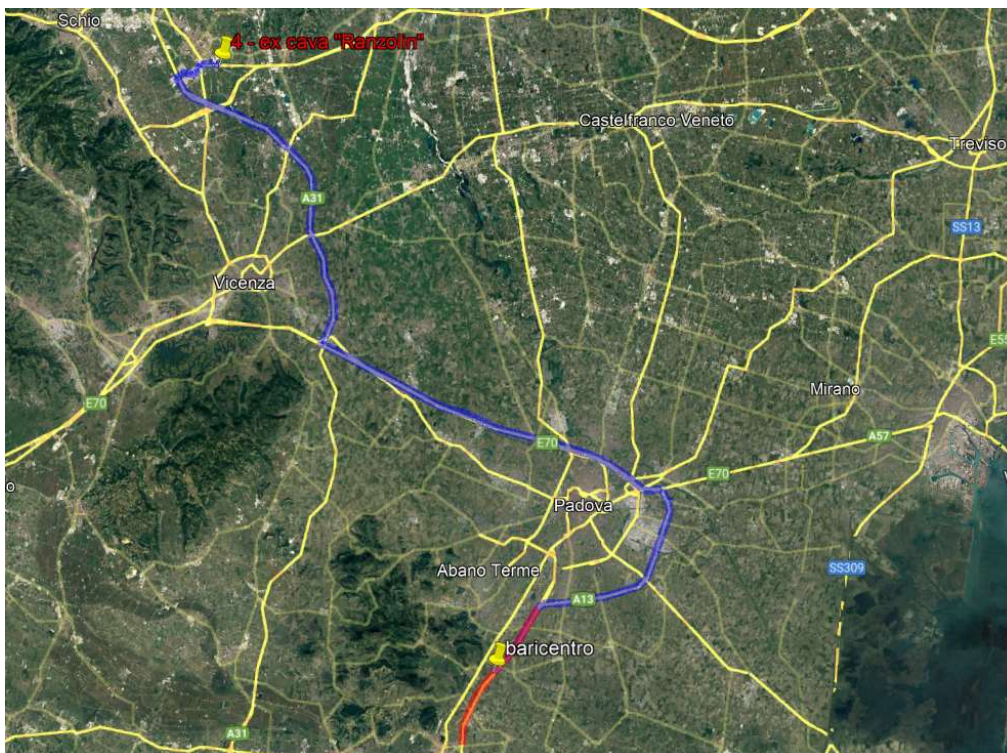

Localizzazione su cartografia da satellite della localizzazione e del percorso di lunga distanza (Fonte Google Earth ®)



Stralcio fotografico da satellite dell'area dell'impianto (Fonte Google Earth ®)

SCHEDA IDENTIFICATIVA N° 05 – SITO: FRATELLI TISO SNC

NOMENCLATURA SITO:	Fratelli Tiso snc di Tiso Angelo & C.	
INDIRIZZO:	via Meucci, 22 Selvazzano Dentro (PD)	
REFERENTE:	<i>societa'</i>	Fratelli Tiso di Tiso Angelo & C.
	<i>sig.</i>	Angelo Tiso
	<i>tel</i>	049 8987082
	<i>mail</i>	fratelli.tiso@gmail.com

AUTORIZZAZIONE ALL'ESERCIZIO DEL SITO	5587/EC/2013
--	--------------

DISTANZA (Km) DAL BARICENTRO DEL LOTTO	Km	19,2
---	----	------

DISTANZA (Km) DAL BARICENTRO DEL LOTTO (- 5 km ai soli fini contabili)	km	14,2
---	----	------

TIPOLOGIA MATERIALE - CODICE CER:	QUANTITA' TOTALI CONFERIBILI	QUANTITA' GIORNALIERE CONFERIBILI
TERRE E ROCCE* <input checked="" type="checkbox"/> codice CER 17.05.04	mc 1 500,00	mc 100,00
TERRE E ROCCE CONTENENTI SOSTANZE PERICOLOSE <input type="checkbox"/> codice CER 17.05.03	ton	ton
CEMENTO <input checked="" type="checkbox"/> codice CER 17.01.01	ton 1 000,00	ton 150,00
FERRO E ACCIAIO <input type="checkbox"/> codice CER 17.04.05	ton	ton
FRESATO D'ASFALTO <input type="checkbox"/> codice CER 17.03.02	ton	ton
RIFIUTI MISTI DA DEMOLIZIONE <input checked="" type="checkbox"/> codice CER 17.09.04	ton 1 500,00	ton 150,00

TIPOLOGIA MATERIALE - CODICE CER:	TASSA/COSTO DI DISCARICA
TERRE E ROCCE <input checked="" type="checkbox"/> codice CER 17.05.04	€/t 18,00
TERRE E ROCCE CONTENENTI SOSTANZE PERICOLOSE <input type="checkbox"/> codice CER 17.05.03	€/t
CEMENTO <input type="checkbox"/> codice CER 17.01.01	€/t 10,00
FERRO E ACCIAIO <input type="checkbox"/> codice CER 17.04.05	€/t
FRESATO D'ASFALTO <input type="checkbox"/> codice CER 17.03.02	€/t
RIFIUTI MISTI DA DEMOLIZIONE <input checked="" type="checkbox"/> codice CER 17.09.04	€/t 10,00

EVENTUALI VINCOLI AMBIENTALI (vicinanza ricettori sensibili, zone tutelate, ecc..)

* Sottoprodotti "terre e rocce da scavo", a materiali equivalenti ai sensi dell'art. 184 bis del D.Lgs 152/06 e ss.mm. Il che rispettano i limiti normativi di cui alla tabella 1 colonna A dell'allegato 5 Parte Quarta Titoli Quinto del D.Lgs 152/06 e ss. mm. ii., a meno dei valori di fondo naturale dell'area

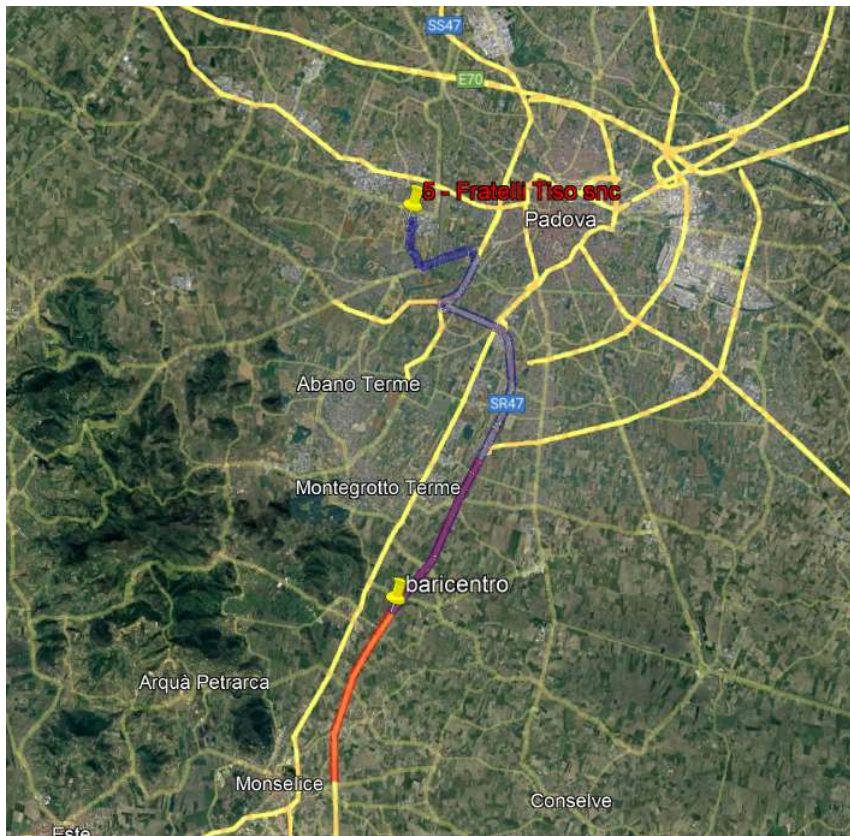

Individuazione percorso di lunga distanza, da satellite (Fonte Google Earth ®)



Stralcio fotografico da satellite dell'area di cava (Fonte Google Earth ®)



Viste fotografiche

SCHEDA IDENTIFICATIVA N° 06 - SITO: IMPIANTO DI STANGHELLA

NOMENCLATURA SITO:	impianto cls di Stanghella								
INDIRIZZO:	via Fleming Stanghella (PD)								
REFERENTE:	<table style="width: 100%; border-collapse: collapse;"> <tr> <td style="width: 30%;"><i>societa'</i></td> <td style="width: 70%;">Superbeton spa</td> </tr> <tr> <td><i>sig.</i></td> <td>Villan Paolo - Viola Raffaele</td> </tr> <tr> <td><i>tel</i></td> <td>0426 456106</td> </tr> <tr> <td><i>mail</i></td> <td>r.viola@superbeton.it</td> </tr> </table>	<i>societa'</i>	Superbeton spa	<i>sig.</i>	Villan Paolo - Viola Raffaele	<i>tel</i>	0426 456106	<i>mail</i>	r.viola@superbeton.it
<i>societa'</i>	Superbeton spa								
<i>sig.</i>	Villan Paolo - Viola Raffaele								
<i>tel</i>	0426 456106								
<i>mail</i>	r.viola@superbeton.it								

AUTORIZZAZIONE ALL'ESERCIZIO DEL SITO	1315/AUA/2019
DISTANZA (Km) DAL BARICENTRO DEL LOTTO	Km <input style="width: 50px;" type="text" value="21,8"/>
DISTANZA (Km) DAL BARICENTRO DEL LOTTO (- 5 km ai soli fini contabili)	km <input style="width: 50px;" type="text" value="16,8"/>

TIPOLOGIA MATERIALE - CODICE CER:	QUANTITA' TOTALI CONFERIBILI	QUANTITA' GIORNALIERE CONFERIBILI
TERRE E ROCCE <input type="checkbox"/> codice CER 17.05.04	mc <input style="width: 100px;" type="text"/>	mc <input style="width: 100px;" type="text"/>
TERRE E ROCCE CONTENENTI SOSTANZE PERICOLOSE <input type="checkbox"/> codice CER 17.05.03	ton <input style="width: 100px;" type="text"/>	ton <input style="width: 100px;" type="text"/>
CEMENTO <input type="checkbox"/> codice CER 17.01.01	ton <input style="width: 100px;" type="text"/>	ton <input style="width: 100px;" type="text"/>
FERRO E ACCIAIO <input type="checkbox"/> codice CER 17.04.05	ton <input style="width: 100px;" type="text"/>	ton <input style="width: 100px;" type="text"/>
FRESATO D'ASFALTO <input checked="" type="checkbox"/> codice CER 17.03.02	ton <input style="width: 100px;" type="text" value="16 000,00"/>	ton <input style="width: 100px;" type="text" value="1 900,00"/>
RIFIUTI MISTI DA DEMOLIZIONE <input checked="" type="checkbox"/> codice CER 17.09.04	ton <input style="width: 100px;" type="text" value="14 900,00"/>	ton <input style="width: 100px;" type="text" value="3 950,00"/>

TIPOLOGIA MATERIALE - CODICE CER:	TASSA/COSTO DI DISCARICA
TERRE E ROCCE <input type="checkbox"/> codice CER 17.05.04	€/mc <input style="width: 100px;" type="text"/>
TERRE E ROCCE CONTENENTI SOSTANZE PERICOLOSE <input type="checkbox"/> codice CER 17.05.03	€/t <input style="width: 100px;" type="text"/>
CEMENTO <input type="checkbox"/> codice CER 17.01.01	€/t <input style="width: 100px;" type="text"/>
FERRO E ACCIAIO <input type="checkbox"/> codice CER 17.04.05	€/t <input style="width: 100px;" type="text"/>
FRESATO D'ASFALTO <input checked="" type="checkbox"/> codice CER 17.03.02	€/t <input style="width: 100px;" type="text" value="7,00 - 15,00"/>
RIFIUTI MISTI DA DEMOLIZIONE <input checked="" type="checkbox"/> codice CER 17.09.04	€/t <input style="width: 100px;" type="text" value="18,00"/>

EVENTUALI VINCOLI AMBIENTALI (vicinanza ricettori sensibili, zone tutelate, ecc..)

La potenzialità di conferimento totale autorizzata non è distinta per CER. Le quantità distinte per CER riportate nella scheda, quindi, sono state ripartite in base alla possibilità di soddisfare le quantità di progetto richieste.



Localizzazione su cartografia da satellite della localizzazione e del percorso di lunga distanza (Fonte Google Earth ®)



Stralcio fotografico da satellite dell'area di cava (Fonte Google Earth ®)



Viste fotografiche

SCHEDA IDENTIFICATIVA N° 07 - SITO: IMPIANTO DI MEGLIADINO

NOMENCLATURA SITO:

INDIRIZZO:

REFERENTE:

<i>societa'</i>	<input type="text" value="Superbeton spa"/>
<i>sig.</i>	<input type="text" value="Fongaro Marco"/>
<i>tel</i>	<input type="text" value="0429 841121"/>
<i>mail</i>	<input type="text" value="m.fongaro@superbeton.it"/>

AUTORIZZAZIONE ALL'ESERCIZIO DEL SITO

DISTANZA (Km) DAL BARICENTRO DEL LOTTO Km

DISTANZA (Km) DAL BARICENTRO DEL LOTTO km
(- 5 km ai soli fini contabili)

TIPOLOGIA MATERIALE - CODICE CER:	QUANTITA' TOTALI CONFERIBILI	QUANTITA' GIORNALIERE CONFERIBILI
TERRE E ROCCE codice CER 17.05.04 <input type="checkbox"/>	mc <input type="text"/>	mc <input type="text"/>
TERRE E ROCCE CONTENENTI SOSTANZE PERICOLOSE codice CER 17.05.03 <input type="checkbox"/>	ton <input type="text"/>	ton <input type="text"/>
CEMENTO codice CER 17.01.01 <input type="checkbox"/>	ton <input type="text"/>	ton <input type="text"/>
FERRO E ACCIAIO codice CER 17.04.05 <input type="checkbox"/>	ton <input type="text"/>	ton <input type="text"/>
FRESATO D'ASFALTO codice CER 17.03.02 <input checked="" type="checkbox"/>	ton <input type="text" value="18 100,00"/>	ton <input type="text" value="2 357,00"/>
RIFIUTI MISTI DA DEMOLIZIONE codice CER 17.09.04 <input type="checkbox"/>	ton <input type="text"/>	ton <input type="text"/>

TIPOLOGIA MATERIALE - CODICE CER:	TASSA/COSTO DI DISCARICA
TERRE E ROCCE codice CER 17.05.04 <input type="checkbox"/>	€/mc <input type="text"/>
TERRE E ROCCE CONTENENTI SOSTANZE PERICOLOSE codice CER 17.05.03 <input type="checkbox"/>	€/t <input type="text"/>
CEMENTO codice CER 17.01.01 <input type="checkbox"/>	€/t <input type="text"/>
FERRO E ACCIAIO codice CER 17.04.05 <input type="checkbox"/>	€/t <input type="text"/>
FRESATO D'ASFALTO codice CER 17.03.02 <input type="checkbox"/>	€/t <input type="text" value="7,00"/>
RIFIUTI MISTI DA DEMOLIZIONE codice CER 17.09.04 <input type="checkbox"/>	€/t <input type="text"/>

EVENTUALI VINCOLI AMBIENTALI (vicinanza ricettori sensibili, zone tutelate, ecc..)

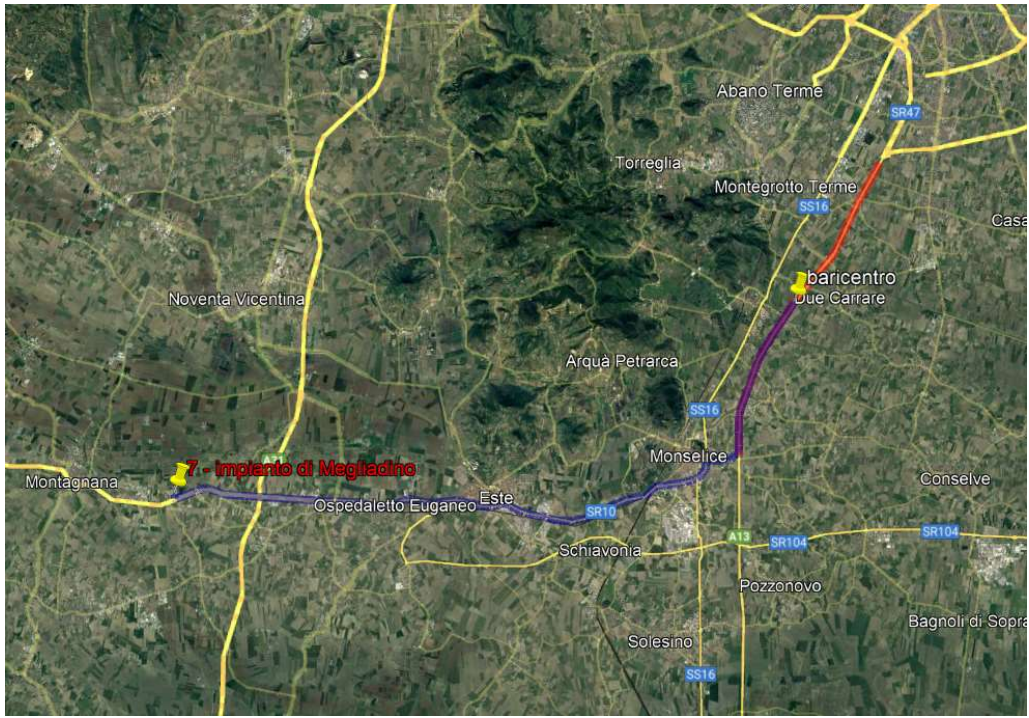

Individuazione percorso di lunga distanza, da satellite (Fonte Google Earth ®)



Stralcio fotografico da satellite dell'area di cava (Fonte Google Earth ®)



Viste fotografiche

SCHEDA IDENTIFICATIVA N° 08 - SITO: IMPIANTO DI LIMENA

NOMENCLATURA SITO:	impianto asfalto/cls Limena								
INDIRIZZO:	via Pierobon, Limena (PD)								
REFERENTE:	<table style="width: 100%; border-collapse: collapse;"> <tr> <td style="width: 30%;"><i>societa'</i></td> <td style="width: 70%;">Superbeton spa</td> </tr> <tr> <td><i>sig.</i></td> <td>Marcato tiziano</td> </tr> <tr> <td><i>tel</i></td> <td>049 8841056</td> </tr> <tr> <td><i>mail</i></td> <td>t.marcato@superbeton.it</td> </tr> </table>	<i>societa'</i>	Superbeton spa	<i>sig.</i>	Marcato tiziano	<i>tel</i>	049 8841056	<i>mail</i>	t.marcato@superbeton.it
<i>societa'</i>	Superbeton spa								
<i>sig.</i>	Marcato tiziano								
<i>tel</i>	049 8841056								
<i>mail</i>	t.marcato@superbeton.it								

AUTORIZZAZIONE ALL'ESERCIZIO DEL SITO	1546/AUA/2020
--	---------------

DISTANZA (Km) DAL BARICENTRO DEL LOTTO	Km	23,9
---	----	------

DISTANZA (Km) DAL BARICENTRO DEL LOTTO (- 5 km ai soli fini contabili)	km	18,9
---	----	------

TIPOLOGIA MATERIALE - CODICE CER:	QUANTITA' TOTALI CONFERIBILI	QUANTITA' GIORNALIERE CONFERIBILI
TERRE E ROCCE <input type="checkbox"/> codice CER 17.05.04	mc <input type="text"/>	mc <input type="text"/>
TERRE E ROCCE CONTENENTI SOSTANZE PERICOLOSE <input type="checkbox"/> codice CER 17.05.03	ton <input type="text"/>	ton <input type="text"/>
CEMENTO <input type="checkbox"/> codice CER 17.01.01	ton <input type="text"/>	ton <input type="text"/>
FERRO E ACCIAIO <input type="checkbox"/> codice CER 17.04.05	ton <input type="text"/>	ton <input type="text"/>
FRESATO D'ASFALTO <input checked="" type="checkbox"/> codice CER 17.03.02	ton <input type="text" value="10 000,00"/>	ton <input type="text" value="592,00"/>
RIFIUTI MISTI DA DEMOLIZIONE <input checked="" type="checkbox"/> codice CER 17.09.04	ton <input type="text" value="9 400,00"/>	ton <input type="text" value="1 310,00"/>

TIPOLOGIA MATERIALE - CODICE CER:	TASSA/COSTO DI DISCARICA
TERRE E ROCCE <input type="checkbox"/> codice CER 17.05.04	€/mc <input type="text"/>
TERRE E ROCCE CONTENENTI SOSTANZE PERICOLOSE <input type="checkbox"/> codice CER 17.05.03	€/t <input type="text"/>
CEMENTO <input type="checkbox"/> codice CER 17.01.01	€/t <input type="text"/>
FERRO E ACCIAIO <input type="checkbox"/> codice CER 17.04.05	€/t <input type="text"/>
FRESATO D'ASFALTO <input checked="" type="checkbox"/> codice CER 17.03.02	€/t <input type="text" value="7,00"/>
RIFIUTI MISTI DA DEMOLIZIONE <input checked="" type="checkbox"/> codice CER 17.09.04	€/t <input type="text" value="18,00"/>

EVENTUALI VINCOLI AMBIENTALI (vicinanza ricettori sensibili, zone tutelate, ecc..)

La potenzialità di conferimento totale autorizzata non è distinta per CER. Le quantità distinte per CER riportate nella scheda, quindi, sono state ripartite in base alla possibilità di soddisfare le quantità di progetto richieste.

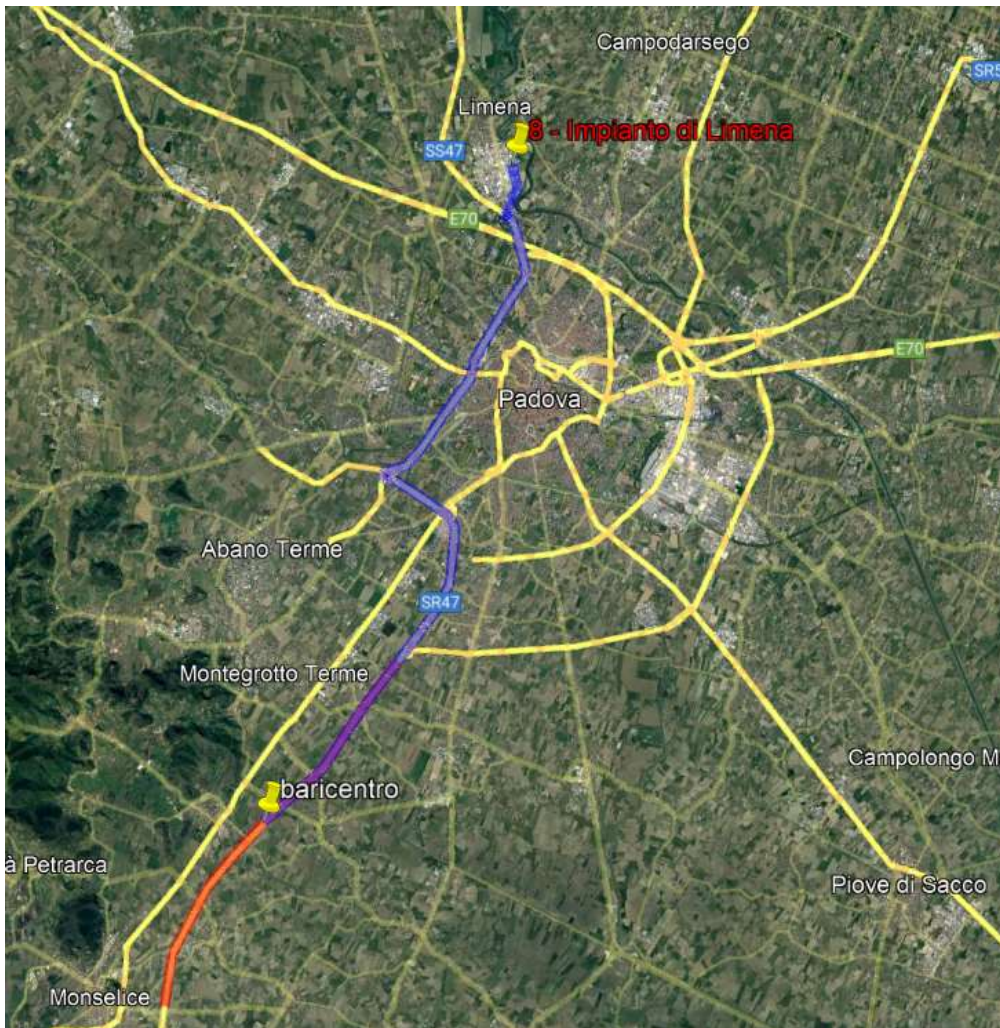

Localizzazione su cartografia da satellite della localizzazione e del percorso di lunga distanza (Fonte Google Earth ®)



Stralcio fotografico da satellite dell'area di cava (Fonte Google Earth ®)



Viste fotografiche

SCHEDA IDENTIFICATIVA N° 09 - SITO: CAVA "PAGLIERINA"

NOMENCLATURA SITO:	Cava "Paglierina"	
INDIRIZZO:	Via Gualda - Montecchio Maggiore (VI)	
REFERENTE:	<i>societa'</i>	Vaccari Antonio Giulio Spa
	<i>sig.</i>	ing. Nicola Vaccari
	<i>tel</i>	0444 492330
	<i>mail</i>	nicola@vaccarighiaia.it

AUTORIZZAZIONE ALL'ESERCIZIO DEL SITO	DGR Veneto 30/2000
--	--------------------

DISTANZA (Km) DAL BARICENTRO DEL LOTTO	Km	70,6
---	----	-------------

DISTANZA (Km) DAL BARICENTRO DEL LOTTO (- 5 km ai soli fini contabili)	km	65,6
---	----	-------------

TIPOLOGIA MATERIALE - CODICE CER:	QUANTITA' TOTALI CONFERIBILI	QUANTITA' GIORNALIERE CONFERIBILI
TERRE E ROCCE <input checked="" type="checkbox"/> codice CER 17.05.04	mc <input type="text" value="40 000,00"/>	mc <input type="text" value="600,00"/>
TERRE E ROCCE CONTENENTI SOSTANZE PERICOLOSE <input type="checkbox"/> codice CER 17.05.03	ton <input type="text"/>	ton <input type="text"/>
CEMENTO <input type="checkbox"/> codice CER 17.01.01	ton <input type="text"/>	ton <input type="text"/>
FERRO E ACCIAIO <input type="checkbox"/> codice CER 17.04.05	ton <input type="text"/>	ton <input type="text"/>
FRESATO D'ASFALTO <input checked="" type="checkbox"/> codice CER 17.03.02	ton <input type="text" value="75 000,00"/>	ton <input type="text" value="900,00"/>
RIFIUTI MISTI DA DEMOLIZIONE <input type="checkbox"/> codice CER 17.09.04	ton <input type="text"/>	ton <input type="text"/>

TIPOLOGIA MATERIALE - CODICE CER:	TASSA/COSTO DI DISCARICA
TERRE E ROCCE <input checked="" type="checkbox"/> codice CER 17.05.04	€/mc <input type="text" value="10,00"/>
TERRE E ROCCE CONTENENTI SOSTANZE PERICOLOSE <input type="checkbox"/> codice CER 17.05.03	€/t <input type="text"/>
CEMENTO <input type="checkbox"/> codice CER 17.01.01	€/t <input type="text"/>
FERRO E ACCIAIO <input type="checkbox"/> codice CER 17.04.05	€/t <input type="text"/>
FRESATO D'ASFALTO <input checked="" type="checkbox"/> codice CER 17.03.02	€/t <input type="text" value="10,00"/>
RIFIUTI MISTI DA DEMOLIZIONE <input type="checkbox"/> codice CER 17.09.04	€/t <input type="text"/>

EVENTUALI VINCOLI AMBIENTALI (vicinanza ricettori sensibili, zone tutelate, ecc..)

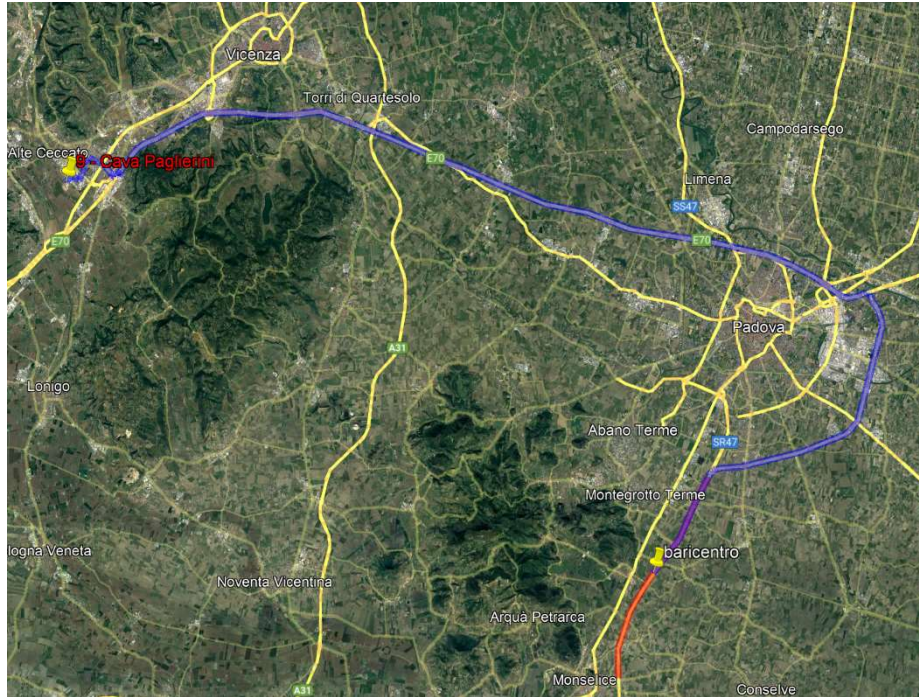

Localizzazione su cartografia da satellite della localizzazione e del percorso di lunga distanza (Fonte Google Earth ®)



Stralcio fotografico da satellite dell'area di cava (Fonte Google Earth ®)



Viste fotografiche

SCHEDA IDENTIFICATIVA N° 10 - SITO: IMPIANTO DI COSTA DI ROVIGO

NOMENCLATURA SITO:	IMPIANTO DI RECUPERO RIFIUTI NON PERICOLOSI DI COSTA DI ROVIGO								
INDIRIZZO:	Via G. Matteotti 1418/321 Costa di Rovigo (RO)								
REFERENTE:	<table style="width: 100%; border-collapse: collapse;"> <tr> <td style="width: 30%;"><i>societa'</i></td> <td style="border: 1px solid black; padding: 2px;">BETON CANDEO SRL</td> </tr> <tr> <td><i>sig.</i></td> <td style="border: 1px solid black; padding: 2px;">CAPORELLO SIMONE</td> </tr> <tr> <td><i>tel</i></td> <td style="border: 1px solid black; padding: 2px;">348 314 8722</td> </tr> <tr> <td><i>mail</i></td> <td style="border: 1px solid black; padding: 2px;">simone.caporello@grupprocandeo.it</td> </tr> </table>	<i>societa'</i>	BETON CANDEO SRL	<i>sig.</i>	CAPORELLO SIMONE	<i>tel</i>	348 314 8722	<i>mail</i>	simone.caporello@grupprocandeo.it
<i>societa'</i>	BETON CANDEO SRL								
<i>sig.</i>	CAPORELLO SIMONE								
<i>tel</i>	348 314 8722								
<i>mail</i>	simone.caporello@grupprocandeo.it								

AUTORIZZAZIONE ALL'ESERCIZIO DEL SITO	542 del 27/03/2019
--	--------------------

DISTANZA (Km) DAL BARICENTRO DEL LOTTO	Km	36,3
---	----	------

DISTANZA (Km) DAL BARICENTRO DEL LOTTO (- 5 km ai soli fini contabili)	km	31,3
---	----	------

TIPOLOGIA MATERIALE - CODICE CER:	QUANTITA' TOTALI CONFERIBILI	QUANTITA' GIORNALIERE CONFERIBILI
TERRE E ROCCE codice CER 17.05.04 <input type="checkbox"/>	mc <input type="text"/>	mc <input type="text"/>
TERRE E ROCCE CONTENENTI SOSTANZE PERICOLOSE codice CER 17.05.03 <input type="checkbox"/>	ton <input type="text"/>	ton <input type="text"/>
CEMENTO** codice CER 17.01.01 <input checked="" type="checkbox"/>	ton <input type="text" value="35 000,00"/>	ton <input type="text" value="450,00"/>
FERRO E ACCIAIO codice CER 17.04.05 <input type="checkbox"/>	ton <input type="text"/>	ton <input type="text"/>
FRESATO D'ASFALTO codice CER 17.03.02 <input checked="" type="checkbox"/>	ton <input type="text" value="25 000,00"/>	ton <input type="text" value="450,00"/>
RIFIUTI MISTI DA DEMOLIZIONE** codice CER 17.09.04 <input checked="" type="checkbox"/>	ton <input type="text" value="40 000,00"/>	ton <input type="text" value="450,00"/>

TIPOLOGIA MATERIALE - CODICE CER:	TASSA/COSTO DI DISCARICA
TERRE E ROCCE codice CER 17.05.04 <input type="checkbox"/>	€/mc <input type="text"/>
TERRE E ROCCE CONTENENTI SOSTANZE PERICOLOSE codice CER 17.05.03 <input type="checkbox"/>	€/t <input type="text"/>
CEMENTO codice CER 17.01.01 <input checked="" type="checkbox"/>	€/t <input type="text" value="10,00"/>
FERRO E ACCIAIO codice CER 17.04.05 <input type="checkbox"/>	€/t <input type="text"/>
FRESATO D'ASFALTO codice CER 17.03.02 <input checked="" type="checkbox"/>	€/t <input type="text" value="15,00"/>
RIFIUTI MISTI DA DEMOLIZIONE codice CER 17.09.04 <input checked="" type="checkbox"/>	€/t <input type="text" value="10,00"/>

EVENTUALI VINCOLI AMBIENTALI (vicinanza ricettori sensibili, zone tutelate, ecc.)

**l'impianto è autorizzato a ricevere complessivamente 75.000 ton/anno di rifiuti tipologia 7.1 che comprendono i seguenti codici CER indistinti: 101311, 170101, 170102, 170103, 170107, 170802, 170904.

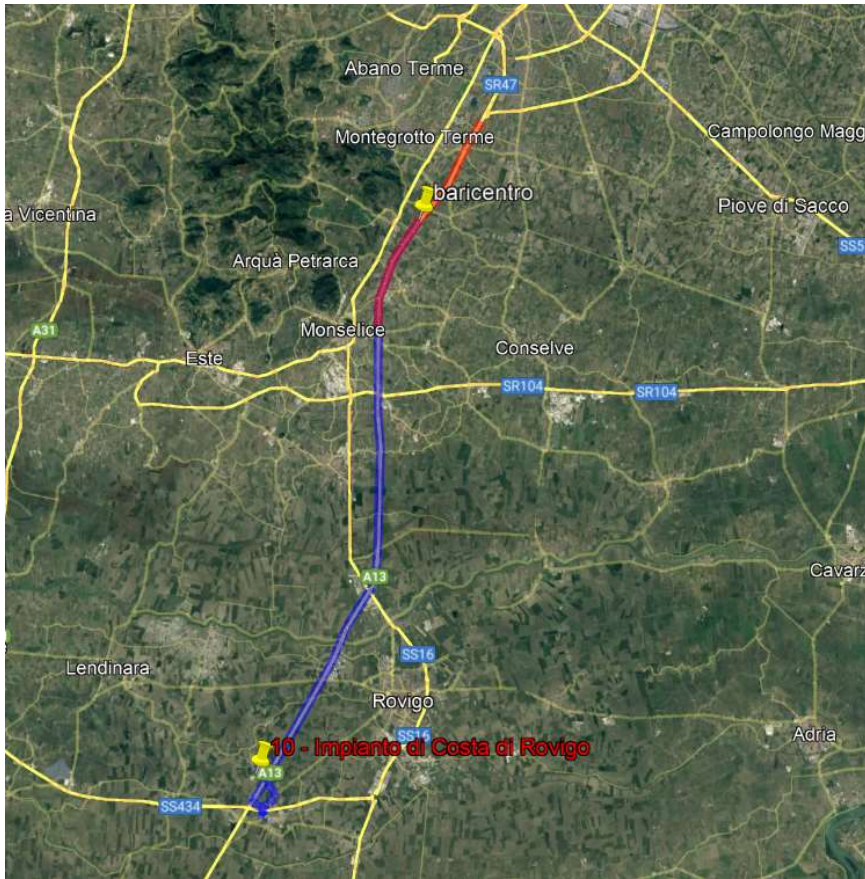

Localizzazione su cartografia da satellite della localizzazione e del percorso di lunga distanza (Fonte Google Earth ®)



Stralcio fotografico da satellite dell'area di cava (Fonte Google Earth ®)



Viste fotografiche

SCHEDA IDENTIFICATIVA N° 11 - SITO: IMPIANTO B TECH

NOMENCLATURA SITO:

INDIRIZZO:

REFERENTE:

<i>societa'</i>	<input type="text" value="B Tech"/>
<i>sig.</i>	<input type="text" value="Marchiori Diego"/>
<i>tel</i>	<input type="text" value="0444 360411"/>
<i>mail</i>	<input type="text" value="diegomarchiori@sigspa.it; info@cainerti;"/>

AUTORIZZAZIONE ALL'ESERCIZIO DEL SITO

DISTANZA (Km) DAL BARICENTRO DEL LOTTO Km

DISTANZA (Km) DAL BARICENTRO DEL LOTTO km
(- 5 km ai soli fini contabili)

TIPOLOGIA MATERIALE - CODICE CER:	QUANTITA' TOTALI CONFERIBILI	QUANTITA' GIORNALIERE CONFERIBILI
TERRE E ROCCE <input type="checkbox"/> codice CER 17.05.04	mc <input type="text"/>	mc <input type="text"/>
TERRE E ROCCE CONTENENTI SOSTANZE PERICOLOSE <input type="checkbox"/> codice CER 17.05.03	ton <input type="text"/>	ton <input type="text"/>
CEMENTO <input type="checkbox"/> codice CER 17.01.01	ton <input type="text"/>	ton <input type="text"/>
FERRO E ACCIAIO <input type="checkbox"/> codice CER 17.04.05	ton <input type="text"/>	ton <input type="text"/>
FRESATO D'ASFALTO <input checked="" type="checkbox"/> codice CER 17.03.02	ton <input type="text" value="59 000,00"/>	ton <input type="text" value="500,00"/>
RIFIUTI MISTI DA DEMOLIZIONE <input type="checkbox"/> codice CER 17.09.04	ton <input type="text"/>	ton <input type="text"/>

TIPOLOGIA MATERIALE - CODICE CER:	TASSA/COSTO DI DISCARICA
TERRE E ROCCE <input type="checkbox"/> codice CER 17.05.04	€/mc <input type="text"/>
TERRE E ROCCE CONTENENTI SOSTANZE PERICOLOSE <input type="checkbox"/> codice CER 17.05.03	€/t <input type="text"/>
CEMENTO <input type="checkbox"/> codice CER 17.01.01	€/t <input type="text"/>
FERRO E ACCIAIO <input type="checkbox"/> codice CER 17.04.05	€/t <input type="text"/>
FRESATO D'ASFALTO <input checked="" type="checkbox"/> codice CER 17.03.02	€/t <input type="text" value="9,00"/>
RIFIUTI MISTI DA DEMOLIZIONE <input type="checkbox"/> codice CER 17.09.04	€/t <input type="text"/>

EVENTUALI VINCOLI AMBIENTALI (vicinanza ricettori sensibili, zone tutelate, ecc..)

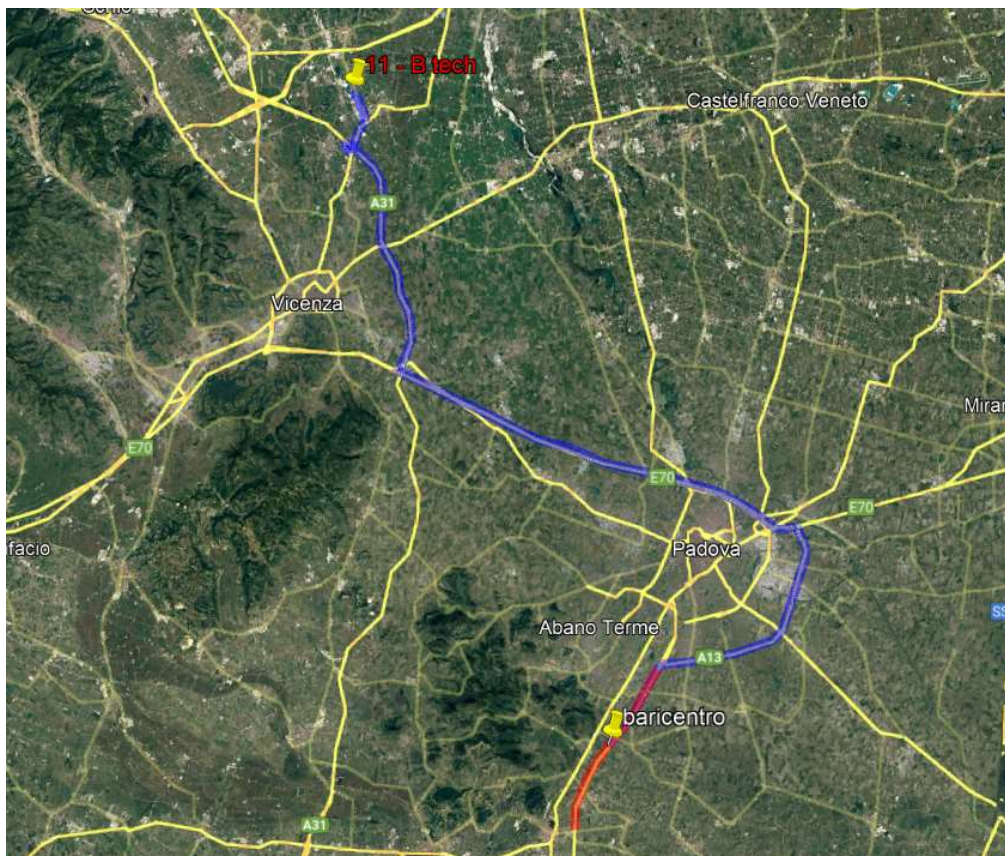

Localizzazione su cartografia da satellite della localizzazione e del percorso di lunga distanza (Fonte Google Earth ®)



Stralcio fotografico da satellite dell'area di cava (Fonte Google Earth ®)



Viste fotografiche

SCHEDA IDENTIFICATIVA N° 12 - SITO: IMPIANTO MINCHIO MARIANO

NOMENCLATURA SITO: MINCHIO MARIANO SRL

INDIRIZZO:

Via Alessandro Volta, 73 - 35030 Veggiano (PD)

REFERENTE:

societa'

Minchio Mariano

sig.

Ing. Filippo Santi

tel

049 900 49 38

mail

commerciale@minchiomariano.it

AUTORIZZAZIONE ALL'ESERCIZIO DEL SITO

BE 00130 cat 8C scadenza 19/07/2023

DISTANZA (Km) DAL BARICENTRO DEL LOTTO

Km 29,2

DISTANZA (Km) DAL BARICENTRO DEL LOTTO
(- 5 km ai soli fini contabili)

km 24,2

TIPOLOGIA MATERIALE - CODICE CER:

TERRE E ROCCE

codice CER 17.05.04

**QUANTITA' TOTALI
CONFERIBILI**

mc 19 200,00

**QUANTITA' GIORNALIERE
CONFERIBILI**

mc 160,00

**TERRE E ROCCE CONTENENTI SOSTANZE
PERICOLOSE**

codice CER 17.05.03

ton 12 000,00

ton 100,00

CEMENTO

codice CER 17.01.01

ton 12 000,00

ton 100,00

FERRO E ACCIAIO

codice CER 17.04.05

ton 6 000,00

ton 50,00

FRESATO D'ASFALTO

codice CER 17.03.02

ton 12 000,00

ton 100,00

RIFIUTI MISTI DA DEMOLIZIONE

codice CER 17.09.04

ton 12 000,00

ton 100,00

TIPOLOGIA MATERIALE - CODICE CER:

TERRE E ROCCE

codice CER 17.05.04

TASSA/COSTO DI DISCARICA

€/mc 18,00

se in Colonna A

26,00

se in colonna B

75,00

se in Tab.5 per discarica

**TERRE E ROCCE CONTENENTI SOSTANZE
PERICOLOSE**

codice CER 17.05.03

€/t 280-300

CEMENTO

codice CER 17.01.01

€/t 20,00

FERRO E ACCIAIO

codice CER 17.04.05

€/t 100 riconosciuto

FRESATO D'ASFALTO

codice CER 17.03.02

€/t 28,00

RIFIUTI MISTI DA DEMOLIZIONE

codice CER 17.09.04

€/t 20,00

solo inerte

270,00

misto (legno, plastica, carta, inerti)

EVENTUALI VINCOLI AMBIENTALI (vicinanza ricettori sensibili, zone tutelate, ecc..)

Le quantità annue sono state calcolate considerando 120 gg lavorativi.

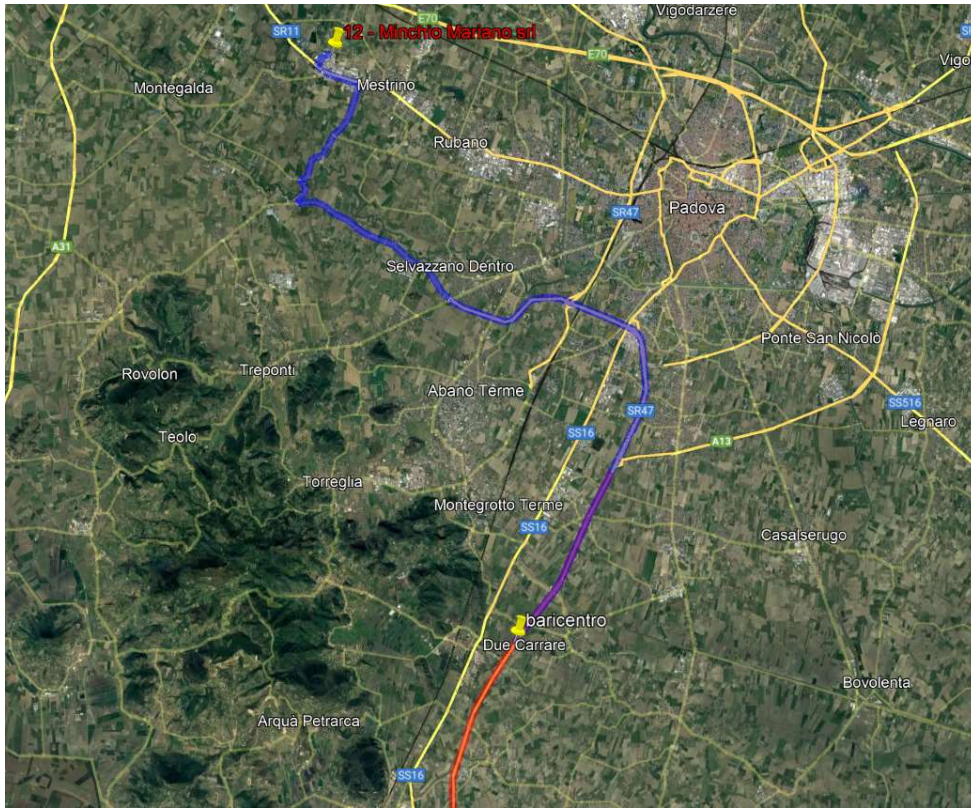

Localizzazione su cartografia da satellite della localizzazione e del percorso di lunga distanza (Fonte Google Earth ®)



Stralcio fotografico da satellite dell'area di cava (Fonte Google Earth ®)



Viste fotografiche

SCHEDA IDENTIFICATIVA N° 13 - SITO: IMPIANTO ECO METAL SRL

NOMENCLATURA SITO:

INDIRIZZO:

REFERENTE:	<i>societa'</i>	<input type="text" value="ECO METAL Srl"/>
	<i>sig.</i>	<input type="text" value="Pistolato Susanna"/>
	<i>tel</i>	<input type="text" value="334 6981180"/>
	<i>mail</i>	<input type="text" value="amministr@eco-metalsrl.it"/>

AUTORIZZAZIONE ALL'ESERCIZIO DEL SITO

DISTANZA (Km) DAL BARICENTRO DEL LOTTO Km

DISTANZA (Km) DAL BARICENTRO DEL LOTTO km
(- 5 km ai soli fini contabili)

TIPOLOGIA MATERIALE - CODICE CER:	QUANTITA' TOTALI CONFERIBILI	QUANTITA' GIORNALIERE CONFERIBILI
TERRE E ROCCE <input type="checkbox"/> codice CER 17.05.04	mc <input type="text"/>	mc <input type="text"/>
TERRE E ROCCE CONTENENTI SOSTANZE PERICOLOSE <input type="checkbox"/> codice CER 17.05.03	ton <input type="text"/>	ton <input type="text"/>
CEMENTO <input type="checkbox"/> codice CER 17.01.01	ton <input type="text"/>	ton <input type="text"/>
FERRO E ACCIAIO <input checked="" type="checkbox"/> codice CER 17.04.05	ton <input type="text" value="27 456,00"/>	ton <input type="text" value="504,00"/>
FRESATO D'ASFALTO <input type="checkbox"/> codice CER 17.03.02	ton <input type="text"/>	ton <input type="text"/>
RIFIUTI MISTI DA DEMOLIZIONE <input type="checkbox"/> codice CER 17.09.04	ton <input type="text"/>	ton <input type="text"/>

TIPOLOGIA MATERIALE - CODICE CER:	TASSA/COSTO DI DISCARICA
TERRE E ROCCE <input type="checkbox"/> codice CER 17.05.04	€/mc <input type="text"/>
TERRE E ROCCE CONTENENTI SOSTANZE PERICOLOSE <input type="checkbox"/> codice CER 17.05.03	€/t <input type="text"/>
CEMENTO <input type="checkbox"/> codice CER 17.01.01	€/t <input type="text"/>
FERRO E ACCIAIO <input checked="" type="checkbox"/> codice CER 17.04.05	€/t <input type="text" value="250,00"/>
FRESATO D'ASFALTO <input type="checkbox"/> codice CER 17.03.02	€/t <input type="text"/>
RIFIUTI MISTI DA DEMOLIZIONE <input type="checkbox"/> codice CER 17.09.04	€/t <input type="text"/>

EVENTUALI VINCOLI AMBIENTALI (vicinanza ricettori sensibili, zone tutelate, ecc..)



Localizzazione su cartografia da satellite della localizzazione e del percorso di lunga distanza (Fonte Google Earth ®)



Stralcio fotografico da satellite dell'area di cava (Fonte Google Earth ®)



Viste fotografiche

SCHEDA IDENTIFICATIVA N° 14 - SITO: IMPIANTO PATAVINA SRL

NOMENCLATURA SITO: IMPIANTO PER IL RECUPERO DI RIFIUTI

INDIRIZZO: via Santa Giustina,21 - Abano Terme (PD)

REFERENTE:	<i>societa'</i>	<input style="width: 95%;" type="text" value="Patavina SRL"/>
	<i>sig.</i>	<input style="width: 95%;" type="text" value="Forin Alessandro"/>
	<i>tel</i>	<input style="width: 95%;" type="text" value="348 2296402"/>
	<i>mail</i>	<input style="width: 95%;" type="text" value="forin@patavinacostruzioni.it"/>

AUTORIZZAZIONE ALL'ESERCIZIO DEL SITO 5921/EC/2020 del 22/09/2020

DISTANZA (Km) DAL BARICENTRO DEL LOTTO Km 9,2

DISTANZA (Km) DAL BARICENTRO DEL LOTTO km 4,2
(- 5 km ai soli fini contabili)

TIPOLOGIA MATERIALE - CODICE CER:	QUANTITA' TOTALI CONFERIBILI	QUANTITA' GIORNALIERE CONFERIBILI
TERRE E ROCCE <input checked="" type="checkbox"/> codice CER 17.05.04	mc <input style="width: 80%;" type="text" value="15 000,00"/>	mc <input style="width: 80%;" type="text" value="600,00"/>
TERRE E ROCCE CONTENENTI SOSTANZE PERICOLOSE <input type="checkbox"/> codice CER 17.05.03	ton <input style="width: 80%;" type="text"/>	ton <input style="width: 80%;" type="text"/>
CEMENTO <input checked="" type="checkbox"/> codice CER 17.01.01	ton <input style="width: 80%;" type="text" value="10 000,00"/>	ton <input style="width: 80%;" type="text" value="3 000,00"/>
FERRO E ACCIAIO <input type="checkbox"/> codice CER 17.04.05	ton <input style="width: 80%;" type="text"/>	ton <input style="width: 80%;" type="text"/>
FRESATO D'ASFALTO <input checked="" type="checkbox"/> codice CER 17.03.02	ton <input style="width: 80%;" type="text" value="5 000,00"/>	ton <input style="width: 80%;" type="text" value="200,00"/>
RIFIUTI MISTI DA DEMOLIZIONE <input type="checkbox"/> codice CER 17.09.04	ton <input style="width: 80%;" type="text" value="25 000,00"/>	ton <input style="width: 80%;" type="text" value="500,00"/>

TIPOLOGIA MATERIALE - CODICE CER:	TASSA/COSTO DI DISCARICA
TERRE E ROCCE <input checked="" type="checkbox"/> codice CER 17.05.04	€/mc <input style="width: 80%;" type="text" value="15,00"/>
TERRE E ROCCE CONTENENTI SOSTANZE PERICOLOSE <input type="checkbox"/> codice CER 17.05.03	€/t <input style="width: 80%;" type="text"/>
CEMENTO <input checked="" type="checkbox"/> codice CER 17.01.01	€/t <input style="width: 80%;" type="text" value="9,00"/>
FERRO E ACCIAIO <input type="checkbox"/> codice CER 17.04.05	€/t <input style="width: 80%;" type="text"/>
FRESATO D'ASFALTO <input checked="" type="checkbox"/> codice CER 17.03.02	€/t <input style="width: 80%;" type="text" value="26,00"/>
RIFIUTI MISTI DA DEMOLIZIONE <input checked="" type="checkbox"/> codice CER 17.09.04	€/t <input style="width: 80%;" type="text" value="9,00"/>

EVENTUALI VINCOLI AMBIENTALI (vicinanza ricettori sensibili, zone tutelate, ecc..)



Localizzazione su cartografia da satellite della localizzazione e del percorso di lunga distanza (Fonte Google Earth ®)



Stralcio fotografico da satellite dell'area di cava (Fonte Google Earth ®)



Viste fotografiche