

CARTA DELLE ORE/ANNO DI OMBREGGIAMENTO INTERMITTENTE

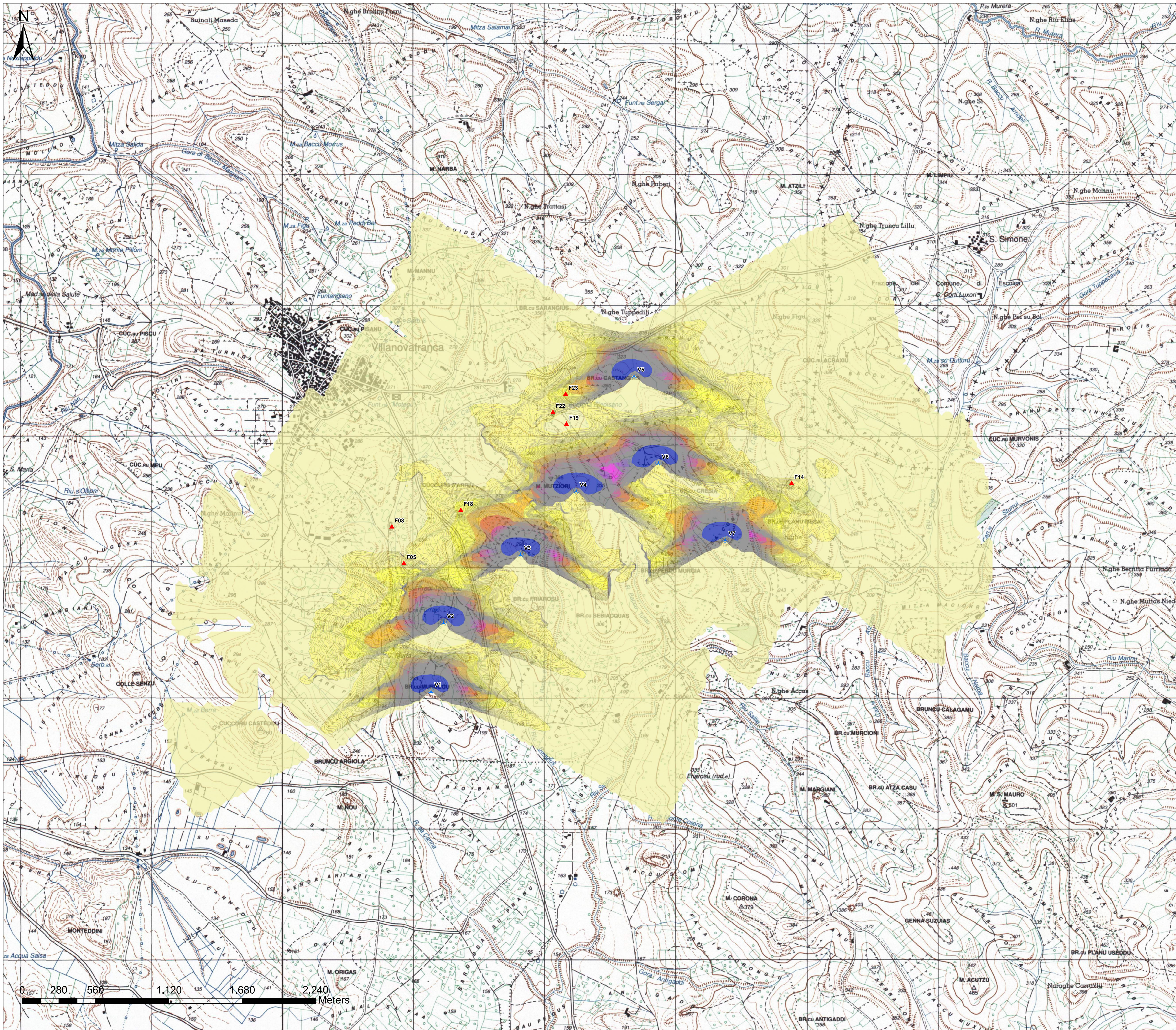

Legenda

- Aerogeneratori di progetto
 - Abitazioni entro i 1000 m dagli aerogeneratori (edifici con categoria catastale A (abitazione) e D10 (agriturismo) con possibile permanenza di persone nei periodi notturno e diurno, funzionali alle verifiche di impatto acustico)
- Ombreggiamento h/anno**
- 0 - 20
 - 21 - 40
 - 41 - 60
 - 61 - 80
 - 81 - 100
 - 101 - 120
 - 121 - 140
 - 141 - 160
 - 161 - 180
 - 181 - 200

COMITENTE		GRV WIND SARDEGNA 7 S.R.L. Via D'Adda, 9 20122 Milano Tel. +39 02 50042109 PEC: grvwind@grvwind.it	GRV WIND SARDEGNA 7 S.R.L. Via D'Adda, 9 20122 Milano Tel. +39 02 50042109 PEC: grvwind@grvwind.it			
		Progettazione e coordinamento: M. S. MAURO Via D'Adda, 9 20122 Milano Tel. +39 02 50042109 PEC: iat@iat.it				
PROGETTISTI						
PRODOTTO	PROGETTO DEFINITIVO PER LA REALIZZAZIONE DI UN PARCO EOLICO DENOMINATO "SU MURDEGU" COMPOSTO DA 7 AEROGENERATORI DA 6.0 MW, PER UNA POTENZA COMPLESSIVA DI 42 MW SITO NEL COMUNE DI VILLANOVAFRANCA (VS), CON OPERE DI CONNESSIONE NEI COMUNI DI VILLANOVAFRANCA, VILLAMAR, FURTEI E SANLURI (VS)					
ELABORATO	Titolo:	CARTA DELLE ORE/ANNO DI OMBREGGIAMENTO INTERMITTENTE	Tav./Doc.:	WVNF-RA12-1		
	Nome file:	WVNF-RA12-1 Carta delle ore anno di ombreggiamento intermittente	Scala/Formato:	1:10.000		
0	280	560	1.120	1.680	2.240	Meters
REV.	DATA	DESCRIZIONE	ELABORAZIONE	VERIFICA	APPROVAZIONE	