

# MAPPA DEL CAMPO SONORO GENERATO DALL'IMPIANTO EOLICO

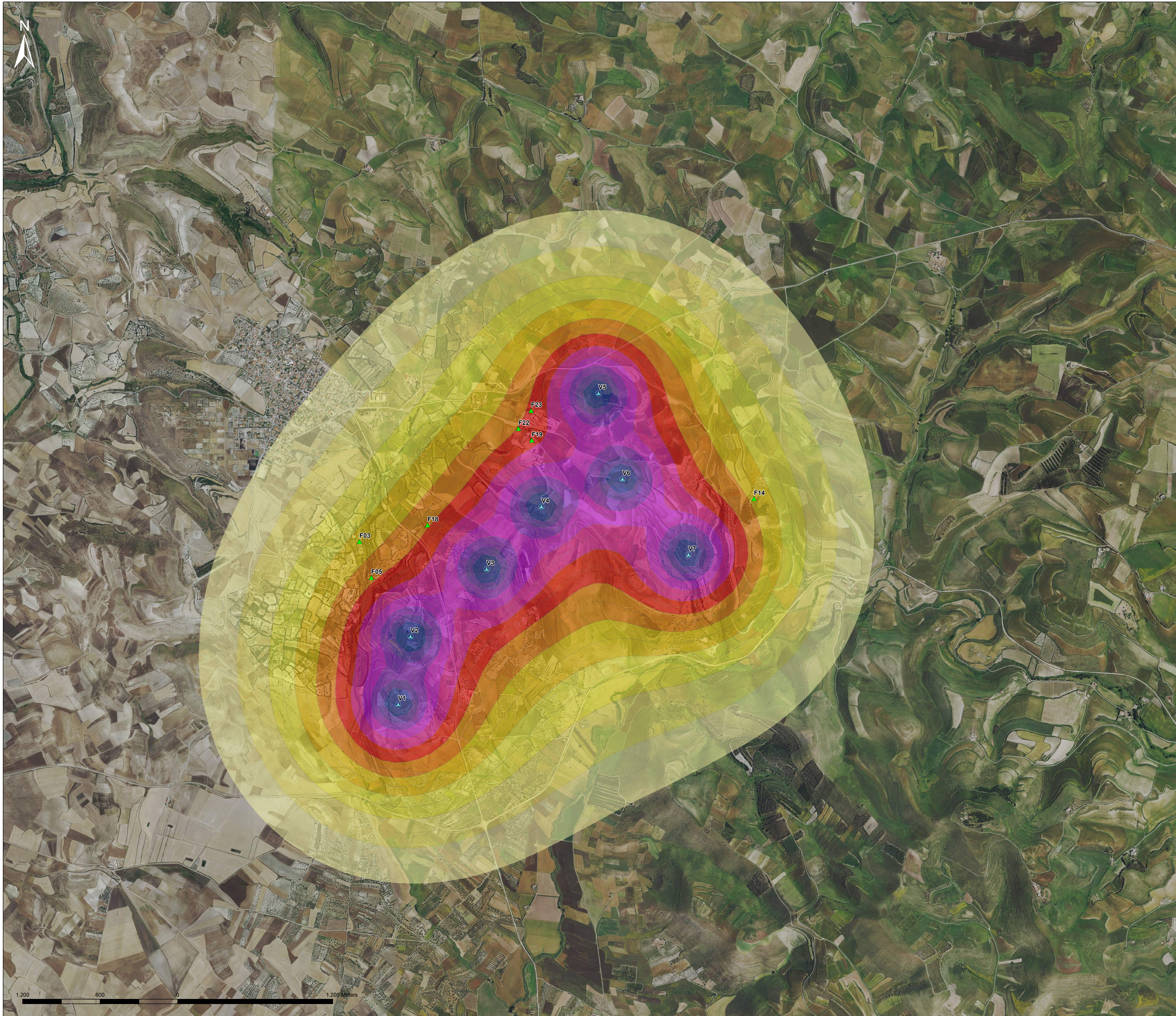

**Legenda**

- Aerogeneratori di progetto
- Abitazioni entro i 1000 m dagli aerogeneratori

**ISOFONICHE [dB]**

- 30 - 31
- 32 - 33
- 34 - 35
- 36 - 37
- 38 - 39
- 40 - 41
- 42 - 43
- 44 - 45
- 46 - 47
- 48 - 49
- 50 - 52

Edifici con categoria catastale A (abitazione) con possibile permanenza di persone nei periodi notturno e diurno, funzionali alle verifiche di impatto acustico

ORDINE INGEGNERI  
PROVINCIA DI CAGLIARI  
N. 3088 - Via dei Martiri del Risorgimento

**GR/Value** improving performance, improving life.

GRV WIND SARDEGNA 7 S.R.L.  
Via Durini 9 - 09100 Cagliari - Tel. +39 070 32043159  
20122 Milano - PEC: grwind@sardegna7.it

GRV WIND SARDEGNA 7 S.R.L.  
20122 Milano - P. IVA: 2038430966

**iat** INGEGNERIA ASSISTENZA E PROGETTI

Ing. Giuseppe Frongia  
Via Garibaldi 10 - 09100 Cagliari - Tel. +39 070 32043159  
20122 Milano - PEC: iat@iat.it

INGEGNERIA ASSISTENZA E PROGETTI  
20122 Milano - P. IVA: 2038430966



**PROGETTO**

PROGETTO DEFINITIVO PER LA REALIZZAZIONE DI UN PARCO EOLICO DENOMINATO "SU MURDEGLU" COMPOSTO DA 7 AEROGENERATORI DA 6.0 MW, PER UNA POTENZA COMPLESSIVA DI 42 MW SITO NEL COMUNE DI VILLANOVAFRANCA (VS), CON OPERE DI CONNESSIONE NEI COMUNI DI VILLANOVAFRANCA, VILLAMAR, FURTEI E SANLURI (VS)

<b>ELABORATO</b>	Titolo:	Tav./Doc.:
0	MAPPA DEL CAMPO SONORO GENERATO DALL'IMPIANTO EOLICO	WVNF-RA13-1
Nome file:	WVNF-RA13-1 Mappa del campo sonoro generato dall'impianto eolico	
	Scala/Formato:	1:10.000

REV.	DATA	DESCRIZIONE	ELABORAZIONE	VERIFICA	APPROVAZIONE
0	Aprile 2022	Prima emissione	IAT PROGETTI	IAT PROGETTI	GR/VALUE