

# INQUADRAMENTO GEOGRAFICO E TERRITORIALE (1:50.000)

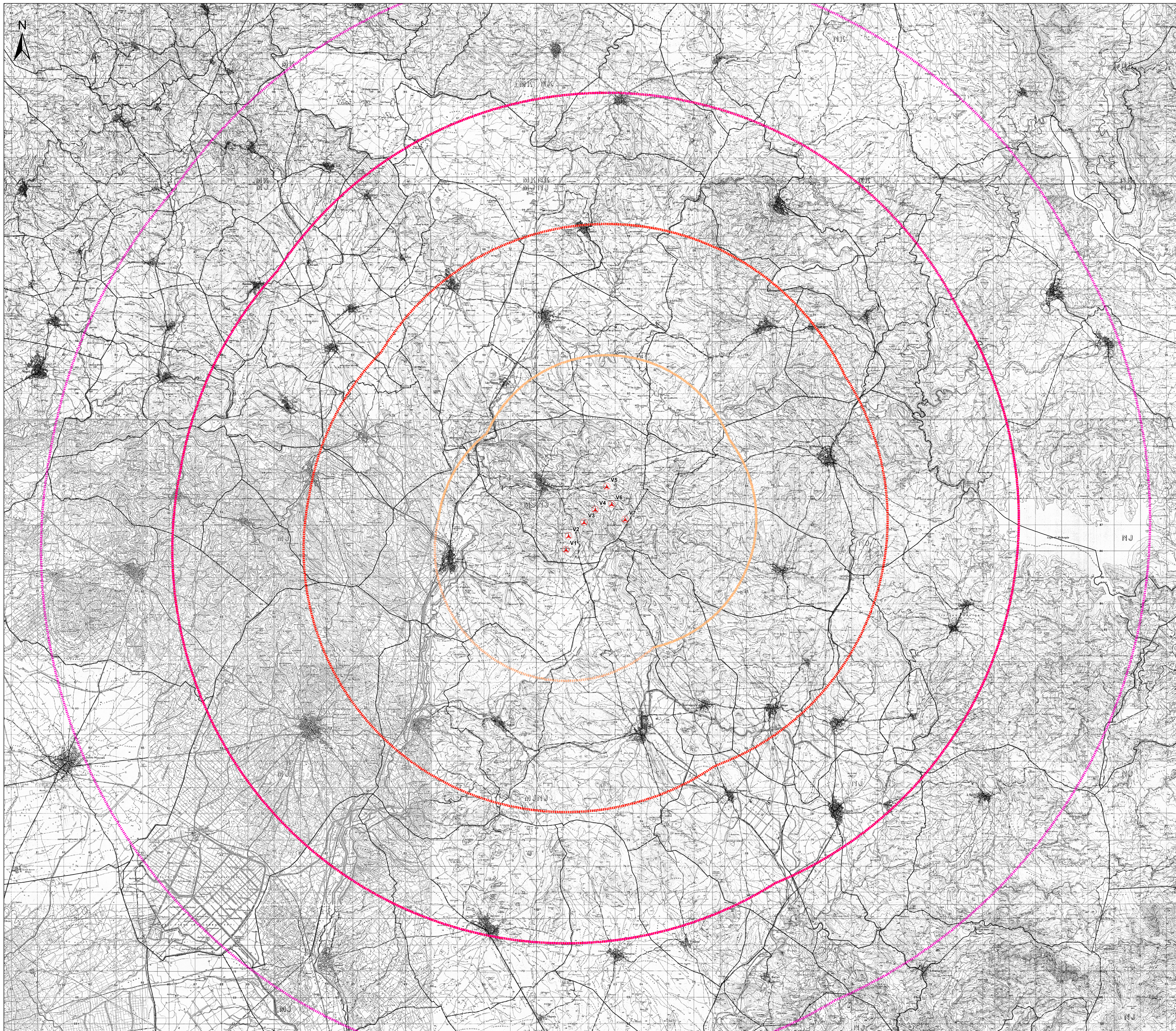

## Legenda

- Aerogeneratori
- Distanza dal sito (m)**
- 5000
- 5001 - 10000
- 10001 - 15000
- 15001 - 20000
- Limiti amministrativi comunali

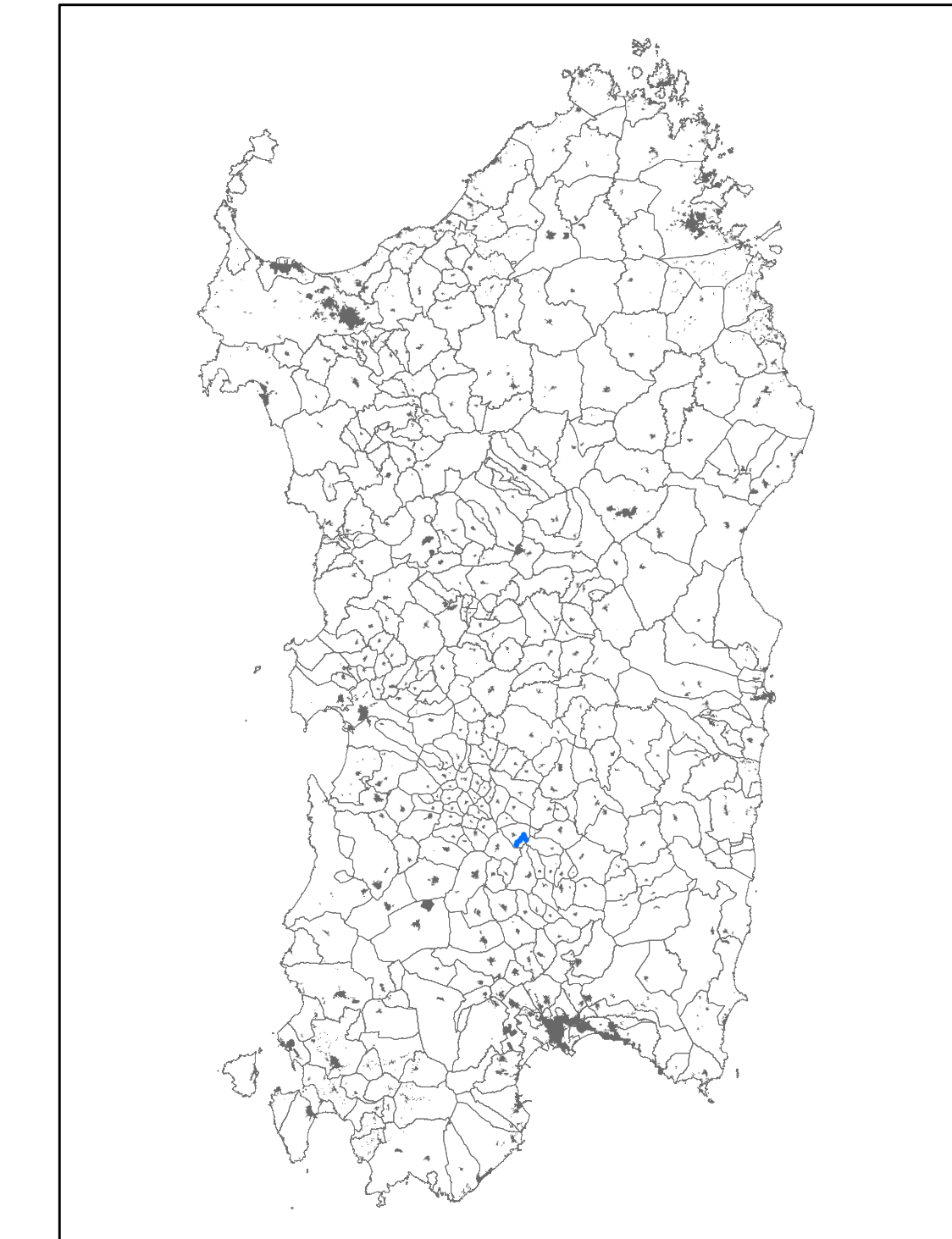

**COMITENTE**  
**GR/alue**  
 Improving performances, improving life.  
 GRV WIND SARDEGNA 7 S.R.L.  
 Via Durini, 9  
 20122 Milano  
 Tel. +39 02 50043199  
 PSC: grwind Sardegna 7@gmail.it

**PROGETTISTI**  
**iat**  
 Progettazione e coordinamento:  
 Ing. Giancarlo Frasca  
 Ing. Concetta Cingolani  
 Ing. Roberto Di Felice  
 Tel. +39 02 50043199  
 Email: info@iat.it  
 PSC: iat



**PROGETTO**  
 PROGETTO DEFINITIVO PER LA REALIZZAZIONE DI UN PARCO EOLICO DENOMINATO "SU MURDEGU" COMPOSTO DA 7 AEROGENERATORI DA 6.0 MW, PER UNA POTENZA COMPLESSIVA DI 42 MW SITO NEL COMUNE DI VILLANOVAFRANCA (VS), CON OPERE DI CONNESSIONE NEI COMUNI DI VILLANOVAFRANCA, VILLAMAR, FURTEI E SANLURI (VS)

**ELABORATO**  
 Titolo: **INQUADRAMENTO GEOGRAFICO E TERRITORIALE**  
 Tax/Doc: **WVNF-TA1**

Nome file: **WVNF-TA1 Inquadramento geografico e territoriale**  
 Scala/Formato: **1:50.000 - A1**

REV.	DATA	DESCRIZIONE	ELABORAZIONE	VERIFICA	APPROVAZIONE
0	Aprile 2022	Prima emissione	IAT PROGETTI	IAT PROGETTI	GR/ALUE